

JUKI®

No.0257-00

1985・10

BE011820PJA

model **APW-118**

本縫自動玉縁縫機

Automatic Lockstitch Welting Machine

PARTS BOOK

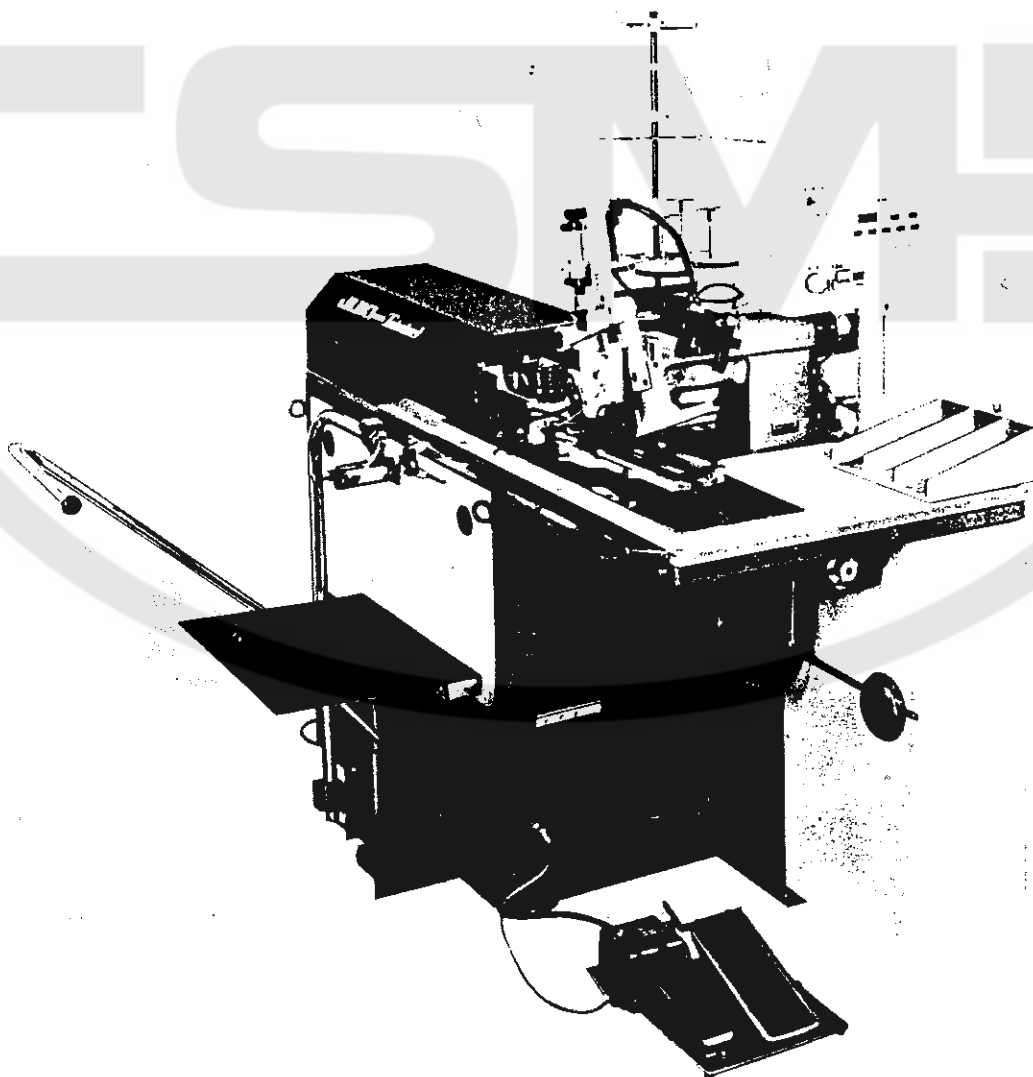

TOKYO JUKI INDUSTRIAL CO., LTD.



HOW TO MAKE USE OF THIS PARTS BOOK

パーツブックの見方

1. The part numbers of parts shown in the figure indicate the corresponding numbers (Ref. No.) shown by the index.
図に示された部品の品番は、図にふられているNo (Ref.No.)に対応するインデックスによって、その品番わかります

2. Explanation of codes 記号の説明

1) Codes on the "Note" column "注記"欄の記号

- ① *..... means this part is changed from the previous parts book.
前回のパーツブックに対して今回変更された部品を意味します
- ② #01..... refer to the "Note" explanation at bottom of page.
#01 ページ下の"注記"の説明を参照して下さい

2) Codes on the "E.C. (Engineering change)" column "変更年月"欄の記号

- ① A.10/83.... Added from October, 1983
1983年10月より追加された
- ② D.10/83.... Obsolete from October, 1983
1983年10月より削除された

③ When previous parts (Obsolete part) and new parts (Added parts) are not interchangeable with each other:
部品の互換性がない変更の場合

In this case, even obsolete part (D.) can be ordered with the obsolete part number, so select the parts with changed dates and place your orders.
この場合は削除(D)された品番でもご注文できますから、変更年月により、いずれかの部品を選択してご注文下さい

Example (例)

Ref. No.	Note 注記	Part No. 品番	Description 品名	E.C. 変更年月	Amt. Req. 数量
1	*	B1401-100-000	Needle bar	D.10/83	1
1.1	*	B1401-100-000-A	Needle bar	A.10/83	1
2	*	B1105-200-000	Frame cover	D.10/83	1
	*	B1105-300-000	Frame cover	A.10/83	1

④ In case when previous parts and new part are interchangeable with each other:
部品の互換性がある場合の変更

In this case the new part number is replaced on the "品名 (Japanese)" column of the previous parts, so please order by the new part number.
この場合は、旧部品の和文品名欄にそれにかわる新しい品番が記入してありますので、新しい品番でご注文下さい

⑤ C.10/83

1	*	B1105-500-000	Frame cover	C.10/83	1
---	---	---------------	-------------	---------	---

↑
Correct No.
正しい品番
↑
Wrong No.
誤り品番

Please order by the correct part number.
正しい品番でご注文下さい

⑥ M.10/83..... The amount required is changed from October, 1983
The new amount required is shown in the "Amt. Req." column.
1983年10月より数量が変更になった この場合数量欄には新しい数量が表示してあります

3) Codes on the "Amt. Req." column "数量"欄の記号

- ① 2..... Indicates amount required is 2.
数量、2個を表わします
- ② 2.0..... Indicates length in meters. (unit is meter)
長さ、2メートルを表わします (単位はメートルです)
- ③ -..... Indicates parts obsolete from the parts book.
このパーツブックから削除された部品です
- ④ (1)..... Indicates sub parts which construct the assembly part.
Assembly part is shown as "asm." and クミ in Japanese, in the "Description" column.
組部品を構成している子部品を表わします 組部品は品名欄に英文で "asm." 和文でクミと表示してあります

When Ordering The Spare Parts:

In order to ensure that we deliver the correct parts to you, please clearly state when ordering the corresponding PART NUMBER (ex. B1109-012-A00) and also the PARTS BOOK NUMBER (ex. 0010-01, given at the top right of the cover) or the MACHINE SERIAL NUMBER, because there are some parts which have been changed.

補用部品注文の際のご注意

このパーツブックに記載されている補用部品をご注文の際は、部品の番号(例えば、B1109-012-A00)でご注文下さい。合わせて、ご覧のパーツブックの管理番号(表紙右上、例えば、No0010-01)又は、機械番号をご連絡頂ければ幸いです。又、改良のため部品の一部が変更になる場合がありますのでご了承下さい。

CONTENTS

目次

MECHANISM COMPILATION

装置編

1. FRAME & COVER COMPONENTS	1
本体・カバー関係	
2. FRAME COMPONENTS	3
本体関係	
3. PEDAL & KNEE SWITCH COMPONENTS	5
足踏みスイッチ・ひざスイッチ関係	
4. CLAMP FOOT COMPONENTS(1)	7
大押え関係 (1)	
5. CLAMP FOOT COMPONENTS(2)	9
大押え関係 (2)	
6. CLAMP FOOT COMPONENTS(3)	11
大押え関係 (3)	
7. CLAMP FOOT COMPONENTS(4)	13
大押え関係 (4)	
8. RAPID FEED COMPONENTS(1)	15
縫製送り関係 (1)	
9. RAPID FEED COMPONENTS(2)	17
縫製送り関係 (2)	
10. RAPID FEED & CORNER KNIFE COMPONENTS(1)	18
縫製送り・コーナームス関係 (1)	
11. RAPID FEED & CORNER KNIFE COMPONENTS(2)	19
縫製送り・コーナームス関係 (2)	
12. BINDER COMPONENTS(1)	21
バインダー関係 (1)	
13. BINDER COMPONENTS(2)	23
バインダー関係 (2)	
14. PNEUMATIC COMPONENTS	25
空圧関係	
15. SP-17: GRASP STACKER UNIT.	27
つかみスタッカー装置	
16. SP-18: BAR STACKER UNIT.	29
バースタッカー装置	
17. SP-19: BAR STACKER UNIT(WIDE TYPE)	31
バースタッカー装置 (幅広タイプ)	
18. SA-8: BUNDLING DEVICE.	33
バンドル装置	
19. SP-20: ROLLER STACKER UNIT	35
ローラースタッカー装置	

OPTIONAL PARTS

特別注文部品

1. SA-10: SLACKS POCKET SACKING PRESSER UNIT.	37
スラックス用ポケット袋押え装置	
2. SA-16: STAND FOR STANDING WORK	37
立ち作業用スタンド	
3. PARTS FOR SHIM SPECIFICATIONS.	37
敷板仕様部品	
4. SA-15: DARTS STRETCHER UNIT	39
ダーツ延ばし装置	

CONTENTS

目 次

ELECTRICITY COMPILATION

電気編

1. OPERATION PANEL COMPONENTS		40
	操作パネル関係	
2. MOTOR COMPONENTS		40
	モーター関係	
3. CONTROL BOX COMPONENTS		41
	制御盤関係	
4. CONNECTOR CABLE COMPONENTS		42
	コネクタケーブル関係	

SEWING MACHINE COMPILATION

ミシン編

1. FRAME & MISCELLANEOUS COVER COMPONENTS		43
	頭部・外装関係	
2. MAIN SHAFT & NEEDLE BAR COMPONENTS		45
	上軸・針棒関係	
3. NEEDLE THREAD TRIMMER & CLIP COMPONENTS		47
	上糸切り・上糸つかみ関係	
4. HOOK & HOOK DRIVING SHAFT COMPONENTS		49
	かま・下軸関係	
5. FEED & CENTER KNIFE CYLINDER COMPONENTS		51
	送り・中メスシリンダ関係	
6. CENTER KNIFE & BOBBIN THREAD TRIMMER COMPONENTS		53
	中メス・下糸切り関係	
7. BELT COVER & BOBBIN WINDER UNIT		54
	ベルトカバー・糸巻装置	
8. LUBRICATION & OIL RESERVOIR COMPONENTS		55
	給油・油溜関係	
9. THREAD STAND UNIT		57
	糸立装置	

TABLE OF EXCHANGING PARTS

交換部品一覧表

1. SEWING MACHINE COMPONENTS		58
	ミシン関係	
2. MECHANISM COMPONENTS		59
	装置関係	
3. OPTIONAL PARTS FOR SHIM		59
	敷板仕様特別注文部品	
4. WELT PATCH BASE PLATE COMPONENTS		60
	玉布基板関係	

NUMERICAL INDEX OF PARTS		61
------------------------------------	--	----

索引

MECHANISM COMPILATION

装置編

1. FRAME & COVER COMPONENTS

本体・カバー関係

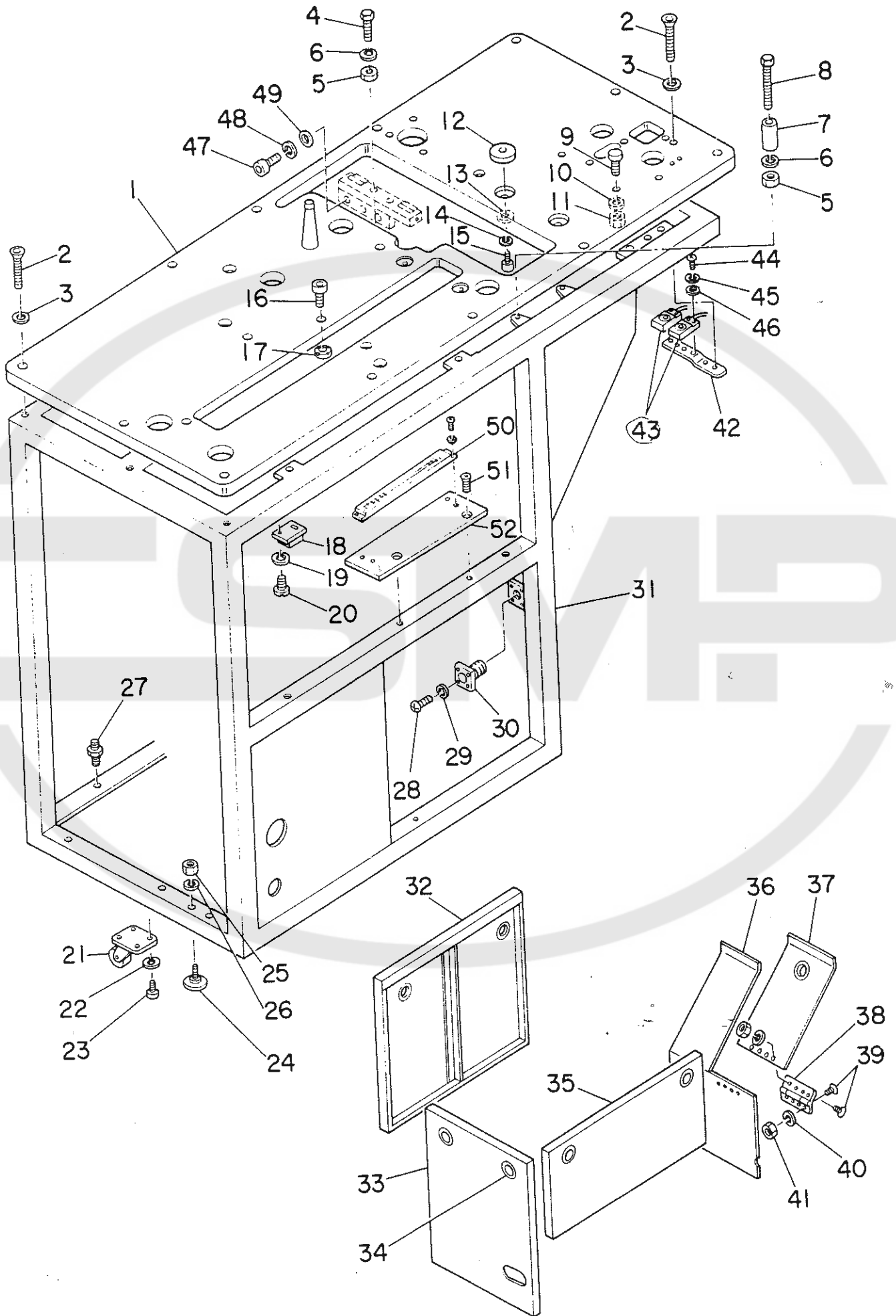

REF.NO.	NOTE	品名	DESCRIPTION	ワブリヨク	メ	イ	ス	リ	ヨ	ク
1		G5003-118-000	TABLE	テーブル						1
2		SM-1043001-SC	SCREW M4X0.7 L=30	チラネジ						17
3		G5021-118-000	FLAT WASHER	チラチカネ						17
4		G5058-118-000	ADJUSTING BOLT	ミシンチヨウセツ ホルト 1						2
5		NM-6050001-SC	NUT M5	ロウカクナツト M5X0.8 1シュ						4
6		WP-0531000-SC	WASHER M5	ヒラチカネ ヨカタマム M5						4
7		G5058-118-B00	COLLAR	ガラ A						2
8		G5058-118-A00	ADJUSTING BOLT	ミシンチヨウセツ ホルト 2						2
9		G5022-118-000	POSITIONING PIN	イチキメピオン						2
10		WP-0531000-SC	WASHER M5	ヒラチカネ ヨカタマム M5						2
11		NM-6050001-SC	NUT M5	ロウカクナツト M5X0.8 1シュ						2
12		G5839-118-000	MAGNET CATCH	マクネツト キヤツチ						4
13		WP-0430800-SC	WASHER 4.3X8X0.8	ヒラチカネ ヨカタマム M4						4
14		WS-0410002-KN	SPRING WASHER M4	ハネチカネ M4						4
15		SM-6041802-TP	SCREW M4 L=18	ロウカクアナホルト						2
16		G5006-117-000	POSITIONING SLITTED-BOSS	イチキメアナホース						2
17		G5853-118-000	DISMOUNTING NUT	デイスマウテイクナツト						2
18		G5831-118-000	MAGNET CATCH	マクネツトキヤツチ MC11カクタ						7
19		WP-0320500-SC	WASHER 3.2X7.0X0.5	ヒラチカネ ヨカタマム M3						14
20		SM-3030801-SC	SCREW M3X0.5 L=6	マルコネジ						14
21		G5846-118-000	CASTER	キヤスタ						4
22		WS-0610002-KN	SPRING WASHER 6.1X12.2X1.5	ハネチカネ M6						16
23		SM-6061002-TP	SCREW M6 L=10	ロウカクアナホルト M6 L=10						16
24		GAS-11111000	ADJUST BOLT	アツヤスト ホルト						4
25		NM-6120001-SC	NUT M12	ロウカクナツト						4
26		WS-1220002-KN	SPRING WASHER	ハネチカネ						4
27		G5025-118-000	COVER POSITIONING PIN	カハ イチキメピオン						6
28		SM-3030801-SC	SCREW M3X0.5 L=6	マルコネジ						4
29		WS-0310002-KN	SPRING WASHER 3.1X5.9X0.7	ハネチカネ 3.1X5.9X0.7						4
30		HK-0025008-00	METAL CONNECTOR	メタルコネクタ						1
31		G5002-118-000	INSTALLATION BASE	ホンタイタ イ						1
32		G5004-118-000	COVER 1	カハ 1						1
33		G5005-118-000	COVER 2	カハ 2						1
34		G5841-118-000	GROMMET	クロメツト						7
35		G5006-118-000	COVER 3	カハ 3						1
36		G5007-118-000	COVER 4	カハ 4						1
37		G5008-118-000	COVER 5	カハ 5						1
38		G5842-118-A00	FLAT HINGE	ヒラカクタ チヨウハン						1
39		SM-1041201-SC	SCREW M4 L=12	チラコネジ M4X0.7 L=12						8
40		WS-0410002-KN	SPRING WASHER M4	ハネチカネ M4						8
41		NM-6040001-SC	NUT M4	ロウカクナツト M4X0.7 1シュ						8
42		G5018-117-000	SWITCH PLATE	ハカヨキ スイッチイタ						1
43		G6716-118-0A0	SHIM DETECT SWITCH ASM.	ツキイタオンチ クミ						1
44		SM-3031401-SC	SCREW M3X0.5 L=14	マルコネジ						4
45		WS-0310002-KN	SPRING WASHER 3.1X5.9X0.7	ハネチカネ 3.1X5.9X0.7						4
46		WP-0320500-SC	WASHER 3.2X7.0X0.5	ヒラチカネ ヨカタマム M3						4
47		SM-6082002-TP	SCREW M8 L=20	ロウカクアナホルト						3
48		WS-0820002-KN	SPRING WASHER M8	ハネチカネ M8						3
49		WP-0841600-SC	WASHER	ヒラチカネ						3
50		G6301-118-0A0	INPUT TERMINAL BASE ASM.	ニユウリヨク タンツタ イ クミ						1
51		SM-1051201-SC	SCREW M5X0.8 L=12	チラコネジ M5X0.8 L=12						2
52		G5013-118-000	TERMINAL BASE INSTALLING PLATE	タンツタ イ トリツケイタ						1

2. FRAME COMPONENTS
 本体関係

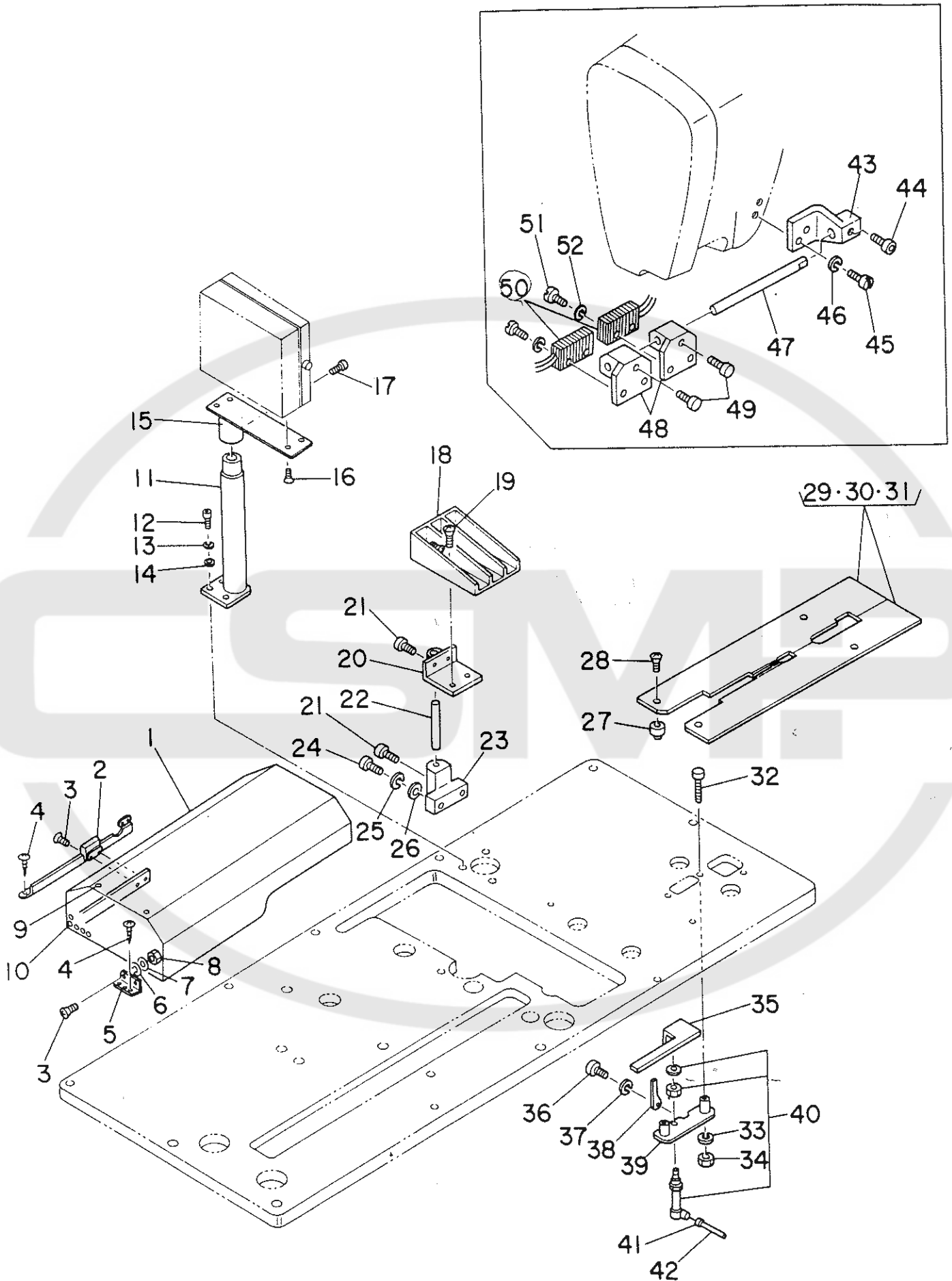

REF. NO.	NOTE	品名	DESCRIPTION	品名	数量
1		G5009-118-0A0	TOP COVER ASM.	テジカハ- グミ	1
2		G5844-118-000	QUICK-COUPLING STAY	ワンタツチステー	1
3		SM-1031401-SH	SCREW M3X0.5 L=14	チラコネジ M3X0.5 L=14	8
4		SK-1351800-SC	WOOD SCREW D=3.5 L=16	チラコネジ D=3.5 L=16	8
5		G5842-118-000	FLAT HINGE	ヒラカチヨ-ハシ	2
6		WP-0320500-SC	WASHER 3.2X7.0X0.5	ヒラチカネ コカタマル M3	6
7		VS-0310002-KN	SPRING WASHER 3.1X5.9X0.7	ハネチカネ 3.1X5.9X0.7	6
8		NM-8030001-SC	NUT M3	ロツカクナツト M3X0.5 1シュ	6
9		SM-3051201-SC	SCREW M5X0.8 L=12	マルコネジ	8
10		SM-3052001-SC	SCREW M5X0.8 L=20	マルコネジ	2
11		G6206-118-000	OPERATION BOX STAND	ソーホ-ツクス シチウケヤコウ	1
12		SM-6062002-TP	SCREW M6 L=20	ロツカクアナボルト M6 L=20	3
13		VS-0810002-KN	SPRING WASHER 6.1X12.2X1.5	ハネチカネ M6	3
14		WP-0841801-SC	WASHER	ヒラチカネ ミカキマル M6	3
15		G6205-118-000	OPERATION BOX INSTALLING PLATE	ソーホ-ツクス トリツケイタ	1
16		SM-1040801-SC	SCREW M4X0.7 L=6	チラコネジ M4X0.7 L=6	4
17		SM-6081552-TP	SCREW M8 L=15	ロツカクアナボルト	1
18		G5036-118-000	CLOTH RECEIVER	ヌノウケチラ	1
19		SM-1040801-SC	SCREW M4X0.7 L=8	チラコネジ M4X0.7 L=8	4
20		G5041-118-0A0	CLOTH RECEIVER FASTENER ASM.	ヌノウケチラトメ クミ	1
21		SM-6061002-TP	SCREW M8 L=10	ロツカクアナボルト M8 L=10	3
22		G5038-118-000	CLOTH RECEIVER ROD	ヌノウケチラボ-	1
23		G5010-119-000	CLOTH RECEIVER ROD CLAMP	ヌノウケチラボ- トメカナク	1
24		SM-6051552-TP	SCREW M5 L=15	ロツカクアナボルト	2
25		VS-0510002-KN	SPRING WASHER 5.1X8.5X1.3	ハネチカネ 5.1X9.2X1.3	2
26		WP-0531000-SC	WASHER M5	ヒラチカネ コカタマル M5	2
27		G5023-118-000	POSITIONING BOSS	イチキメボ-ス	2
28		SM-1040801-SC	SCREW M4X0.7 L=8	チラコネジ M4X0.7 L=8	2
29	◇01	G5003-119-AAO-A	SEWING TABLE ASM. 10,12MM	ホ-セイテ-フル A クミ	1
30	◇02	G5003-119-BAO-A	SEWING TABLE ASM. 14,16MM	ホ-セイテ-フル B クミ	1
31	◇03	G5003-119-CAO-A	SEWING TABLE ASM. 18,20MM	ホ-セイテ-フル C クミ	1
32		SM-8055502-TP	SCREW M5X0.8 L=55	ロツカクアナボルト	2
33		VS-0510002-KN	SPRING WASHER 5.1X8.5X1.3	ハネチカネ 5.1X9.2X1.3	2
34		NM-8050001-SC	NUT M5	ロツカクナツト M5X0.8 1シュ	2
35		G5020-116-B00-A	INTERLINING CLAMP	シンジ-オキエ	1
36		SM-6041002-TP	SCREW M4 L=10	ロツカクアナボルト M4X0.7 L=10	1
37		VS-0410002-KN	SPRING WASHER M4	ハネチカネ M4	1
38		G5019-116-00A	GUIDE PLATE	カ-イト-プレート	1
39		G5019-116-B00	CYLINDER BASE	シンジ-オキエ シリンタ-タ-イ	1
40		G5412-118-AAO	INTERLINING CLAMPING CYL. ASM.	シンジ-ゴテイ シリンタ-	1
41		PJ-0320525-01	HOSE NIPPLE	ホ-スニツフル	1
42		BT-0400251-EB	TUBE HOSE, BLACK	クレタンホ-ス クロ	0.2
43		G5012-118-000	INSTALLATION ARM	コウチ-ンスイッチ トリツケア-ム	1
44		SM-6040602-TP	SCREW M4 L=6	ロツカクアナボルト M4X0.7 L=6	1
45		SS-6620730-SP	SCREW 3/16-32 L= 7.0	ヒラネジ 3/16-32 L=7	2
46		WP-0510516-SD	WASHER 5.1X7.5X0.5	ヒラチカネ 5.1X7.5X0.5	2
47		G5057-118-000	INSTALLATION STUD	トリツケタイ ネジボ-	1
48		G5020-117-000	PHOTOELECTRIC SWITCH BRACKET	コウチ-ンスイッチトリツケタイ	2
49		SM-6040802-TR	SCREW M4X0.7 L=8	ロツカクアナボルト M4X0.7 L=8	2
50		G6717-118-0A0	FLAP SENSOR ASM.	フラツフ-センサ クミ	1
51		SM-3031401-SC	SCREW M3X0.5 L=14	マルコネジ	4
52		VS-0310002-KN	SPRING WASHER 3.1X5.9X0.7	ハネチカネ 3.1X5.9X0.7	4

Note(注記) ◇01..... For 9.5,10,12 mm
◇02..... For 14,16 mm
◇03..... For 18,20 mm

9.5,10,12 mm用
14,16 mm用
18,20 mm用

3. PEDAL & KNEE SWITCH COMPONENTS
 足踏みスイッチ・ひざスイッチ関係

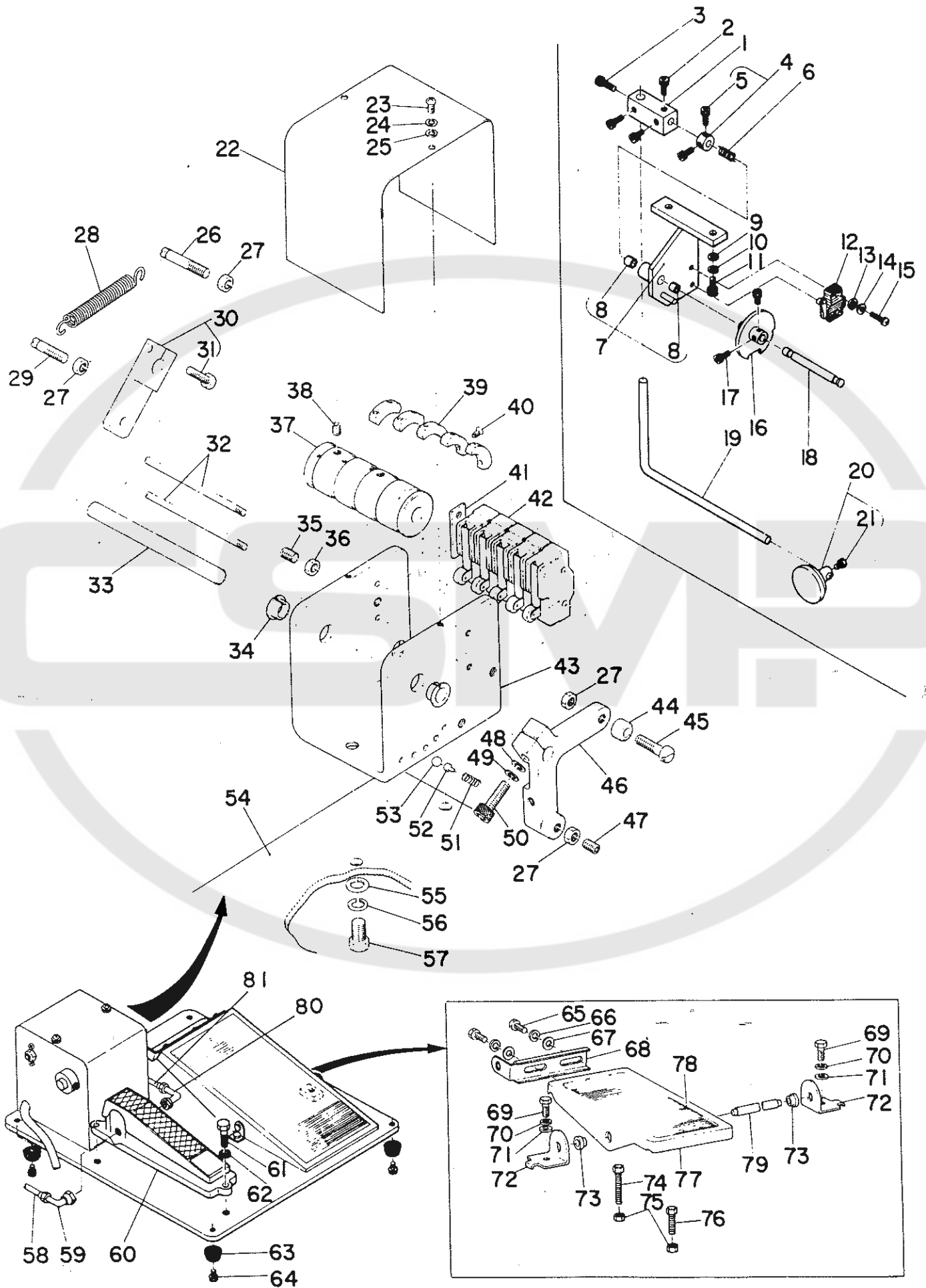

REF. NO.	NOTE	品名	DESCRIPTION	ワフンヒンメイスクリョウ	数量
1		G5050-118-000	SQUARE BOSS	カクホス	1
2		SM-8060802-TP	SCREW M6 L=8	ロツカクアナホルト M6 L=8	3
3		SM-8061202-TP	SCREW M6 L=12	ロツカクアナホルト M6 L=12	1
4		G5047-118-0A0	COLLAR ASM	カラー クミ	1
5		SM-8061002-TP	SCREW M6 L=10	ロツカクアナホルト M6 L=10	(2)
6		G5048-118-000	COIL SPRING	ネジリハネ	1
7		G5045-118-0A0	BRACKET ASM.	トリツケブラケツト クミ	1
8		G5816-118-000	DRY METAL	トライメタル	(2)
9		WP-0841601-SC	WASHER	ヒラチカネ ミカキマル M6	2
10		WS-0610002-KN	SPRING WASHER 6.1X12.2X1.5	ハネチカネ M6	2
11		SM-8061552-TP	SCREW M6 L=15	ロツカクアナホルト	2
12		HA-0007000-00	MICROSWITCH	マイクロスイッチ	1
13		WP-0430800-SC	WASHER 4.3X8X0.8	ヒラチカネ コカタマル M4	2
14		WS-0410002-KN	SPRING WASHER M4	ハネチカネ M4	2
15		SM-3042201-SC	SCREW M4X0.7 L=22	マルコネジ	2
16		G5051-118-000	SWITCH CAM	スイッチカム	1
17		SM-8061552-TP	SCREW M6 L=15	ロツカクアナホルト	2
18		G5049-118-000	CAW SHAFT	カムシャフト	1
19		G5048-118-000	ARM	アーム	1
20		G5081-119-0A0	KNEE PRESS PLATE ASM.	ヒチアテイタ クミ	1
21		SM-6051202-TP	SCREW M5X0.8 L=12	ロツカクアナホルト M5X0.8 L=12	(1)
22		G5077-118-A00	LIMITING BOX COVER	リミット ボックスカバー	1
23		SM-3040801-SC	SCREW M4X0.7 L=8	マルコネジ	2
24		WS-0410002-KN	SPRING WASHER M4	ハネチカネ M4	2
25		WP-0430800-SC	WASHER 4.3X8X0.8	ヒラチカネ コカタマル M4	2
26		G5075-118-000	ANCHOR	ハネカケ A	1
27		NM-6060001-SC	NUT M6	ロツカクナツト M6 1シュ	4
28		G5078-118-000	SWITCH SPRING	スイッチハネ	1
29		G5075-118-A00	ANCHOR	コタンスW ハネカケ B	1
30		G5088-118-AA0	ANCHOR ARM ASM.	ハネカケアーム クミ	1
31		SM-6051552-TP	SCREW M5 L=15	ロツカクアナホルト	(1)
32		G5067-118-A00	LIMITER INSTALLATION ROD	リミットトリツケボ	2
33		G5069-118-A00	SHAFT	シャフト	1
34		G5854-118-000	DRY BEARING	ツハツキ トライハアリンク	2
35		SM-8061552-TP	SCREW M6 L=15	トメワジ	1
36		NM-8060001-SC	NUT M6	ロツカクナツト M6 1シュ	1
37		G5065-118-A00	SWITCH DRUM	スイッチドラム	1
38		SM-8050812-TP	SCREW M5X8	トメネジ M5X0.8 L=8	2
39		G5068-118-000	LIMITING DOG	リミットツク	5
40		SS-1061010-SP	SCREW 3/32-56 L=10	チラネジ 3/32-56 L=10	5
41		G5087-118-A00	WASHER PLATE	コタンスW リミットアテイタ	1
42		HA-0007000-00	MICROSWITCH	マイクロスイッチ	5
43		G5064-118-A00	LIMITING BOX	リミットボックス	1
44		G5072-118-000	ROLLER	コロ 8ミリ	1
45		G5073-118-000	ROLLER PIN	ローラピン	1
46		G5066-118-000	PEDAL LEVER	アシフミレハ	1
47		SM-8061202-TP	SCREW M6 L=12	トメネジ	1
48		WP-0641601-SC	WASHER	ヒラチカネ ミカキマル M6	1
49		WS-0610002-KN	SPRING WASHER 6.1X12.2X1.5	ハネチカネ M6	1
50		SM-8062502-TP	SCREW M6 L=25	ロツカクアナホルト M6 L=25	1
51		B1214-038-000	PLUNGER SPRING	フランチヤ オチエハネ	1
52		G5015-118-000	SPRING GUIDE	ハネカイト	1
53		G5845-118-000	STEEL BALL	ユーキュー	1
54		G5063-118-000	PEDAL BASE	アシフミハタルタイ	1
55		WP-0841600-SC	WASHER	ヒラチカネ	2
56		WS-0820002-KN	SPRING WASHER M8	ハネチカネ M8	2
57		SM-9081403-SC	SCREW M8 L=14	ロツカクホルト	2
58		BT-0400251-EB	TUBE HOSE, BLACK	ウレタンホース クロ	1.6
59		PJ-3040451-01	ELBOW UNION 4XPT1/8	エルボユニオン 4XPT1/8	1
60		G5421-118-0A0	MECHANICAL VALVE ASM.	アシフミ メカニカルバルブ クミ	1
61		SM-4062001-SC	SCREW M6 L=20	ナハコネジ M6 L=20	3
62		WS-0610002-KN	SPRING WASHER 6.1X12.2X1.5	ハネチカネ M6	3
63		G5840-118-000	RUBBER FOOT	ゴムアシ	4
64		SM-8041002-TP	SCREW M4 L=10	ロツカクアナホルト M4X0.7 L=10	4
65		SM-9061203-SE	SCREW M6 L=12	ロツカクホルト M6 L=12	2
66		WS-0621210-KR	SPRING WASHER 6.2X11.4X1.2	ハネチカネ 6.2X11.4X1.2	2
67		WP-0671016-SE	WASHER 6.7X13X1	ヒラチカネ 6.7X13X1	2
68		B8125-280-000	PEDAL ADJUSTING PLATE	フミイタ チョセウイタ	1
69		SM-8082002-TP	SCREW M8 L=20	ロツカクアナホルト	2
70		WS-0820002-KN	SPRING WASHER M8	ハネチカネ M8	2
71		WP-0841600-SC	WASHER	ヒラチカネ	2
72		D8114-555-BOE	PEDAL SHAFT BRACKET	フミイタツクウケイタ	2
73		D8113-555-BOO	PEDAL BUSHING	フミイタ フツツ	2
74		SM-9065513-SF	SCREW M6X55	ロツカクホルト M6 L=55	1
75		NM-6060001-SC	NUT M6	ロツカクナツト M6 1シュ	2
76		SM-9063503-SE	SCREW M6 L=35	ロツカクホルト M6 L=35	1
77		B8151-771-000	PEDAL	乙キヤクロー タル	1
78		B8152-771-000	PEDAL MAT	ハタルマツト	1
79		B8153-771-000	PEDAL CONNECTING ROD	ハタルツク	1
80		PJ-3040652-01	ELBOW UNION 6XPT1/4	エルボユニオン	1
81		G5462-118-000	TUBE HOSE, BLACK	チューブホース クロ	1.6

4. CLAMP FOOT COMPONENTS (1)

大押え関係 (1)

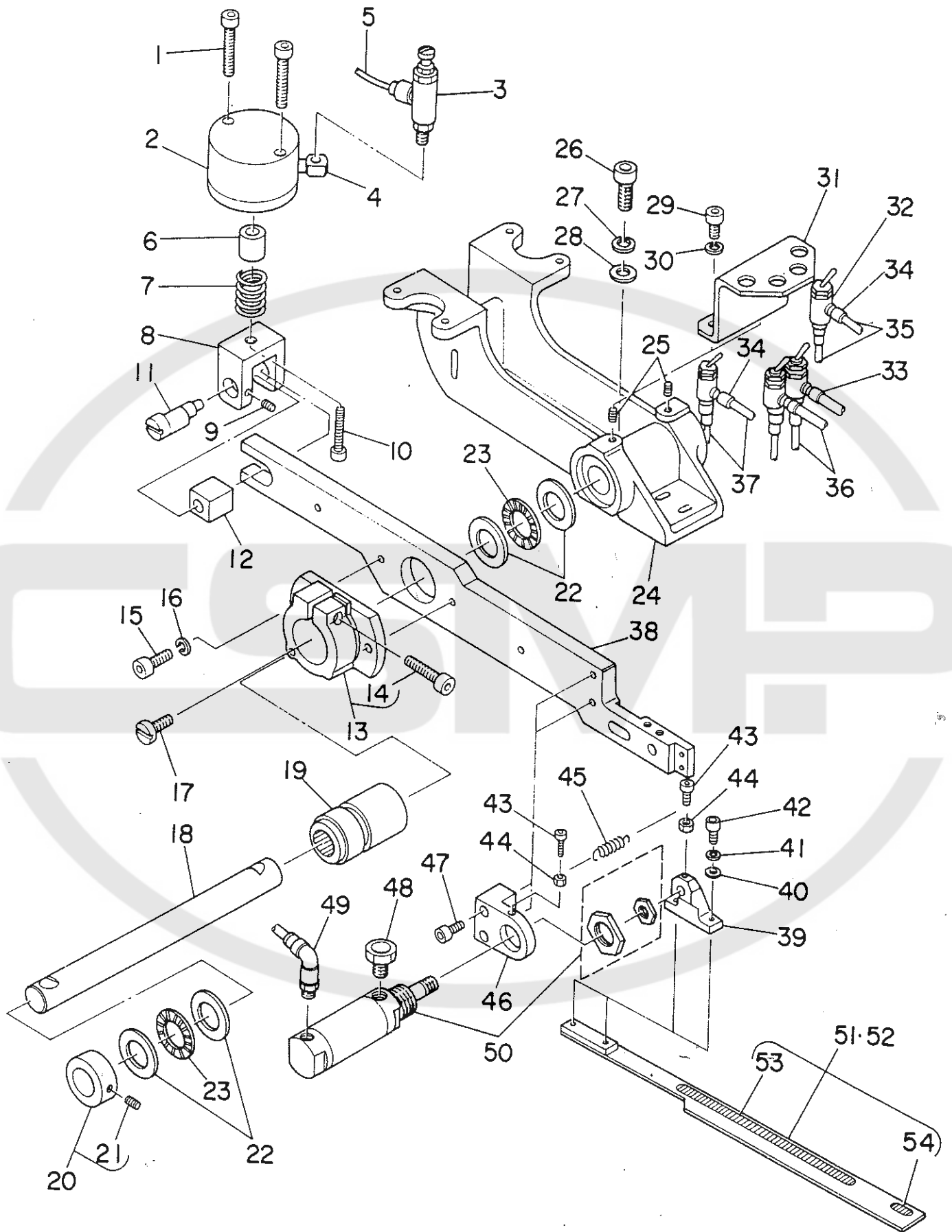

REF. NO.	NOTE	品名	DESCRIPTION	ワッポンヒンメイスクリョウ	
1		SM-6054002-TP	SCREW M5X0.8 L=40	ロツカクアナホム	2
2		G5401-118-AAO	CLAMP FOOT CYLINDER ASM.	タイオチイ ショウゴ- シリンタ クミ	1
3		PC-0151020-00	SPEED CONTROLLER	スピート- コントローラ	1
4		PJ-0425100-01	PT ELBOW	PT エルボ	1
5		G5464-118-000	TUBE HOSE, GREEN	チューブホース ミト	2
6		G5115-118-C00	COLLAR	カラ	1
7		G5114-118-A00	PRESSURE SPRING	アツシユクハネ	1
8		G5115-118-B00	CYLINDER BRACKET	タイオチイシヨウゴ シリンタ フラケツト	1
9		SM-8040502-TP	SCREW M4X0.7 L=5	トメネジ M4X0.7 L=5	1
10		SM-6063002-TP	SCREW M6 L=30	ロツカクアナホム	1
11		G5133-118-A00	ECCENTRIC PIN	エキセンピン	1
12		G5113-118-A00	SLIDING BLOCK	スライトメタル	1
13		G5106-116-AAO	ARM BRACKET ASM. LEFT	アームコディ フラケツト ヒタリ	1
14		SM-6063002-TP	SCREW M6 L=30	ロツカクアナホム	(1)
15		SM-6062002-TP	SCREW M6 L=20	ロツカクアナホム M6 L=20	2
16		WS-0610002-KN	SPRING WASHER 8.1X12.2X1.5	ハネチカネ M6	2
17		G5111-118-A00	SCREW	タイオチイ アームヨウ スライトネジ	1
18		G5102-118-A00	SUPPORT SHAFT	タイオチイ シツツク	1
19		G5112-118-AAO	HOUSING ASM.	タイオチイ ハウジング クミ	1
20		G5109-118-OAO	COLLAR ASM.	コチカラ クミ	1
21		SM-8060602-TP	SCREW M8X6	トメネジ M8 L=6	(1)
22		G5805-118-000	THRUST WASHER	スラストワシヤ	4
23		G5804-118-000	THRUST NEEDLE BEARING	スラスト ニードルベアリング	2
24		G5101-118-A00	CLAMP FOOT BASE	タイオチイタテ	1
25		SM-8061002-TP	SCREW M6 L=10	トメネジ M6 L=10	2
26		SM-6082502-TP	SCREW M8 L=25	ロツカクアナホム	2
27		WS-0820002-KN	SPRING WASHER M8	ハネチカネ M8	2
28		WP-0841800-SC	WASHER	ヒラチカネ	2
29		SM-6061002-TP	SCREW M6 L=10	ロツカクアナホム M6 L=10	2
30		WS-0810002-KN	SPRING WASHER 8.1X12.2X1.5	ハネチカネ M8	2
31		G5103-118-A00	MECHANICAL VALVE BASE	メカニカルバルブ トリツケオナク	1
32		G5420-118-A00	MECHANICAL VALVE	メカニカルバルブ	4
33		G5605-118-000	HOSE NIPPLE	ホースニツブ	4
34		PJ-0320525-01	HOSE NIPPLE	ホースニツブ	4
35		BT-0400251-EE	TUBE HOSE, RED	ホリウレタンチューブ アカ	2.4
36		BT-0800400-EC	TUBE HOSE, BLUE	ウレタンホース アオ	2.3
37		BT-0400251-ED	TUBE HOSE, GREEN	ウレタンホース ミト	2.4
38		GSA-04013000	CLAMP FOOT ARM, LEFT	タイオチイアーム ヒタリ	1
39		G5132-118-B00	FOLDING BRACKET	オリコミ フラケツト	1
40		VP-0430800-SC	WASHER 4.3X8X0.8	ヒラチカネ コカタマ M4	2
41		WS-0410002-KN	SPRING WASHER M4	ハネチカネ M4	2
42		SM-6041002-TP	SCREW M4 L=10	ロツカクアナホム M4X0.7 L=10	2
43		SM-6031202-TP	SCREW M3X0.5 L=12	ロツカクアナホム	2
44		NW-6030001-SC	NUT M3	ロツカクナツ M3X0.5 1ツユ	2
45		G5129-118-C00	FOLDING PLATE SPRING C	オリコミイタ ヒキハネ C	1
46		G5119-118-C00	FOLDING CYLINDER BRACKET, LEFT	オリコミシリンタ フラケツト ヒタリ	1
47		SM-6051402-TP	SCREW M5X0.8 L=14	ロツカクアナホム	2
48		PX-0551010-00	ELEMENT	エレメント トリツケニツブ	1
49		PJ-3040651-01	ELBOW UNION 6XPT1/8	エルボユニオン 6XPT1/8	1
50		G5402-118-AAO	VELT PATCH FOLDING CYL. ASM.	オリコミ シリンタ クミ	1
51	◇01	G5118-117-OAO	FOLDING PLATE LEFT ASM.	オリコミイタ ヒタリ クミ	1
52	◇02	G5120-117-OAO	FOLDING PLATE LEFT ASM. A	オリコミイタ ヒタリ A クミ	(
53		G5122-118-B00	REFLECTION SHEET, LARGE	ハンシヤシート タイ	(
54		G5125-117-000	REFLECTION SHEET, SMALL	ハンシヤシート ショウ	(

Note(注記) ◇01..... For 9.5,10,12,14 mm 9.5,10,12,14 mm用
◇02..... For 16,18,20 mm 16,18,20 mm用

5. CLAMP FOOT COMPONENTS (2)

大押え関係 (2)

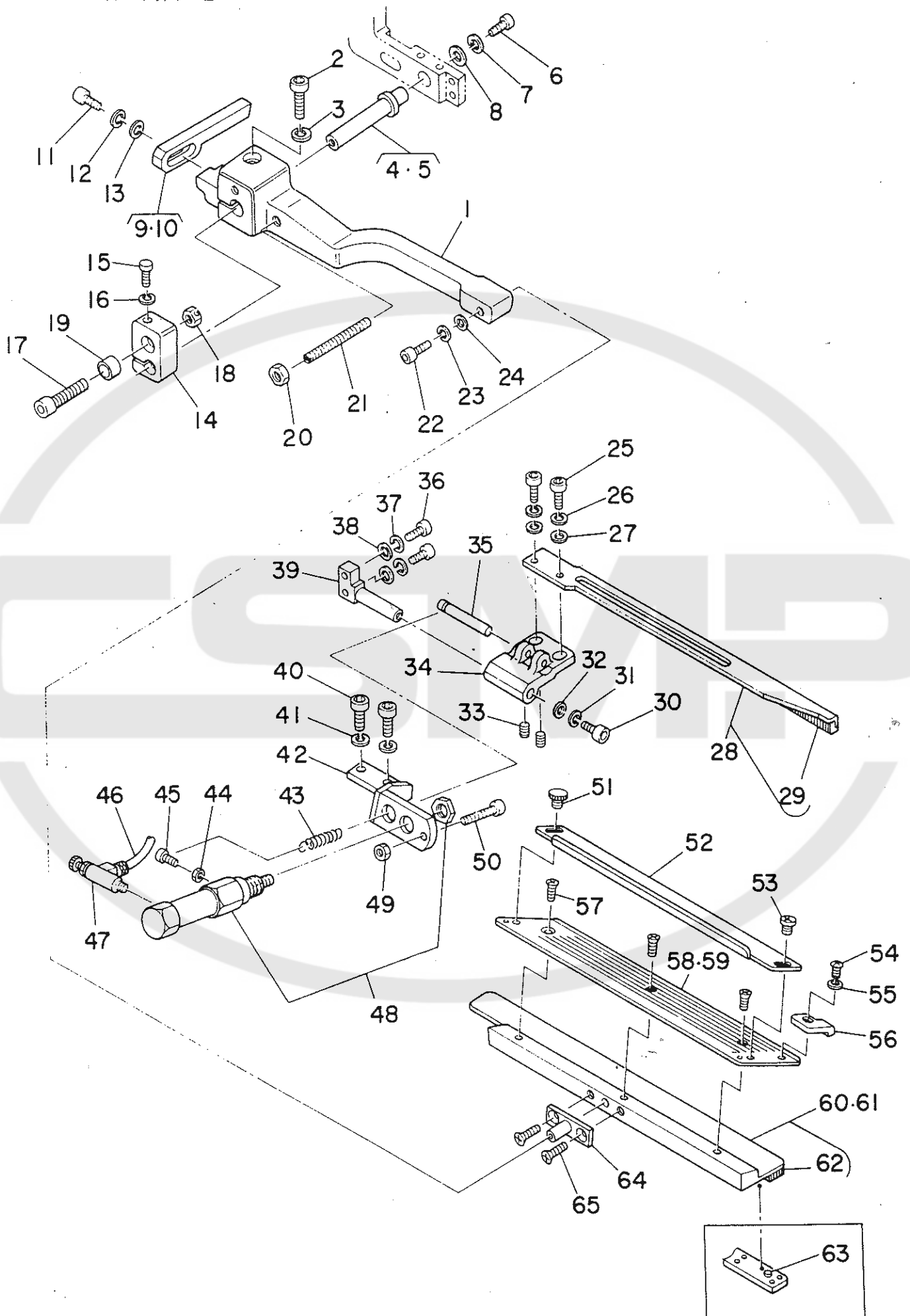

REF. NO.	NOTE	DESCRIPTION	QTY
1		G5109-117-000 CLAMP FOOT SUPPORT ARM, LEFT	1
2		SM-6062002-TP SCREW M6 L=20	1
3		WS-0610002-KN SPRING WASHER 6.1X12.2X1.5	1
4	◇01	G5146-119-A00 SLIDING SHAFT A	1
5	◇02	G5146-119-B00 SLIDING SHAFT B	1
6		SM-6051202-TP SCREW M5X0.8 L=12	2
7		WS-0510002-KN SPRING WASHER 5.1X8.5X1.3	2
8		G5108-119-000 WASHER	1
9	◇01	G5131-116-C00 FOLDING PLATE STOPPER, LEFT	1
10	◇02	G5131-116-D00 FOLDING PLATE STOPPER, LEFT A	1
11		SM-6041202-TP SCREW M4X0.7 L=12	1
12		WS-0410002-KN SPRING WASHER M4	1
13		WP-0430800-SC WASHER 4.3X8X0.8	1
14		G5124-117-A00 SLIDING METAL, LEFT	1
15		SM-6053002-TP SCREW M5X0.8 L=30	1
16		WS-0510002-KN SPRING WASHER 5.1X8.5X1.3	1
17		SM-6065002-TP SCREW M6 L=50	1
18		NM-6060001-SC NUT M6	1
19		G5123-117-000 FLAP STOPPER A	1
20		NM-6050001-SC NUT M5	1
21		G5122-117-000 SUPPORT ARM STOPPER	1
22		SM-6040802-TR SCREW M4X0.7 L=8	1
23		WS-0410002-KN SPRING WASHER M4	1
24		WP-0450801-SD WASHER 4.5X10.0X0.8	1
25		SM-6041002-TP SCREW M4 L=10	2
26		WS-0410002-KN SPRING WASHER M4	2
27		WP-0430800-SC WASHER 4.3X8X0.8	2
28		G5154-116-CA0 FLAP PRESSER ASM., LEFT	1
29		G5143-116-A00 FLAP PRESSER RUBBER SOLE	(1)
30		SM-6041002-TP SCREW M4 L=10	1
31		WS-0410002-KN SPRING WASHER M4	1
32		G5151-116-D00 WASHER	1
33		SM-8030502-TP SCREW M3X0.5 L=5	2
34		G5150-116-C00 FLAP PRESSER ARM, LEFT	1
35		G5148-116-C00 PIN	1
36		SM-6041202-TP SCREW M4X0.7 L=12	2
37		WS-0410002-KN SPRING WASHER M4	2
38		WP-0430800-SC WASHER 4.3X8X0.8	2
39		G5151-116-C00 FLAP PRESSER PIVOT STUD	1
40		SM-6051202-TP SCREW M5X0.8 L=12	2
41		WS-0510002-KN SPRING WASHER 5.1X8.5X1.3	2
42		G5147-116-C00 CYLINDER BRACKET, LEFT	1
43		G5128-116-000-A FLAP CLAMPING CYLINDER SPRING	1
44		NM-6030001-SC NUT M3	1
45		SM-6031002-TP SCREW M3X0.5 L=10	1
46		BT-0400251-ED TUBE HOSE, GREEN	0.6
47		G5423-116-000 SPEED CONTROLLER	1
48		G5410-116-AA0 FLAP CLAMPING CYLINDER ASM.	1
49		NM-6040001-SC NUT M4	1
50		SM-6042502-TP SCREW M4X0.7 L=25	1
51		G5847-116-000 KNOB SCREW	1
52		G5140-116-000 FLAP SCALE	1
53		SM-5040451-SC SCREW M4X0.7 L=4	1
54		SM-4030401-SC SCREW M3X0.5 L=4	1
55		WP-0320500-SC WASHER 3.2X7.0X0.5	1
56		G5123-117-000 FLAP STOPPER A	1
57		SM-1040601-SC SCREW M4X0.7 L=6	3
58	◇01	G5137-116-C00 FLAP BASE PLATE, LEFT	1
59	◇02	G5137-116-D00 FLAP BASE PLATE, LEFT A	1
60	◇01	G5111-117-OA0 GARMENT CLAMP PLATE LEFT ASM.	1
61	◇02	G5113-117-OA0 GARMENT CLAMP PLATE LEFT ASM.	1
62		G5115-117-000 RUBBER SOLE A	(1)
63	◇03	G5116-117-000 RUBBER SOLE B	1
64		G5144-116-C00 CLAMPING PIVOT PIN	1
65		SM-1041001-SC SCREW M4X0.7 L=10	2

Note (注記) ◇01..... For 9.5,10,12,14 mm 9.5,10,12,14 mm用
◇02..... For 16,18,20 mm 16,18,20 mm用
◇03..... For heavy-weight materials 厚物用

B. CLAMP FOOT COMPONENTS(3)

大押え関係 (3)

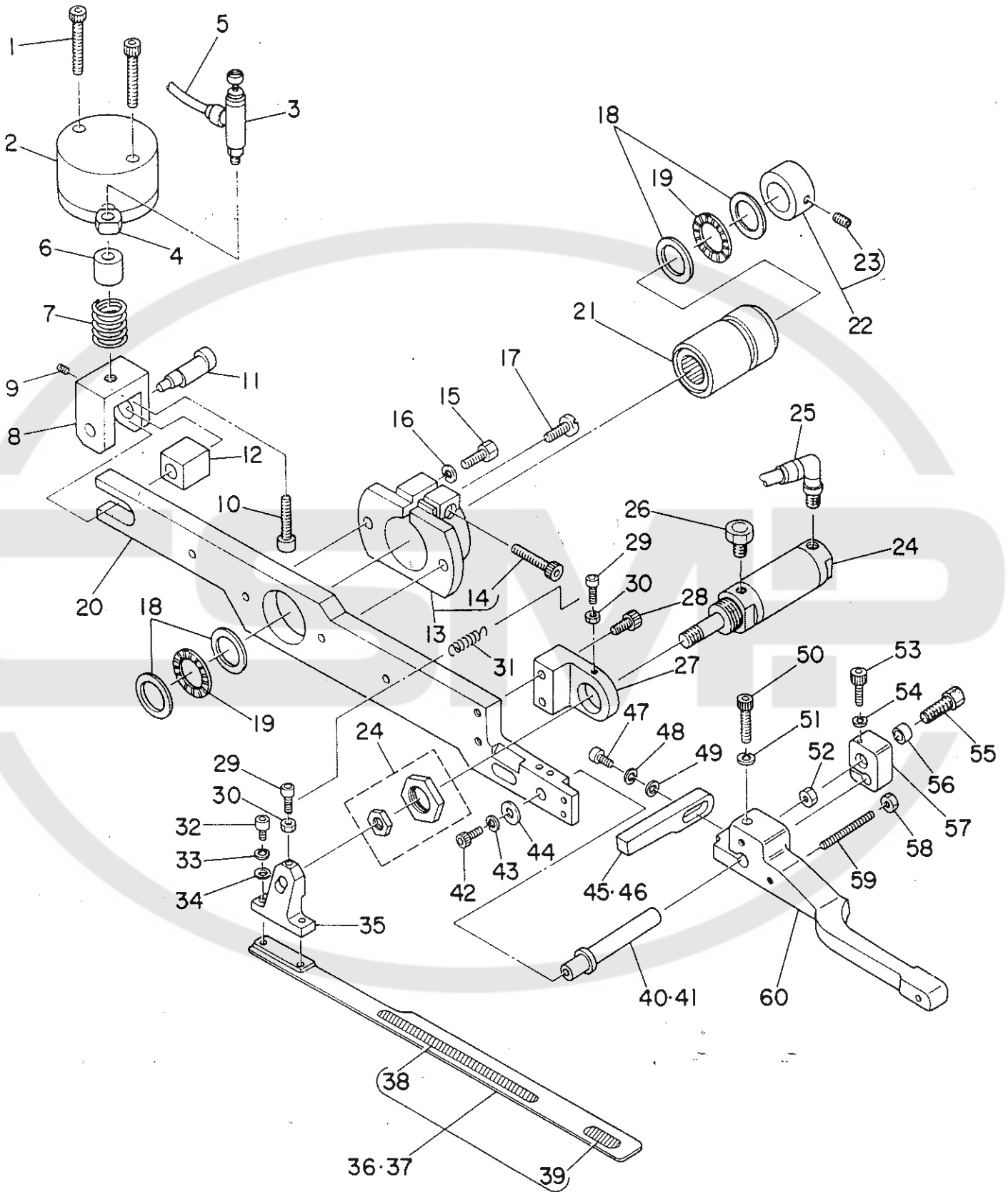

REF. NO.	NOTE	品名	DESCRIPTION	ワブシヒンメイ	数量
1		SM-6054002-TP	SCREW M5X0.8 L=40	ロツカクアナホ ^ル ト	2
2		G5401-116-AAO	CLAMP FOOT CYLINDER ASM.	タイオチエ ショウコ ^{シリンタ} クミ	1
3		PC-0151020-00	SPEED CONTROLLER	スピ ^{ート} コントローラ	1
4		PJ-0425100-01	PT ELBOW	PT エルホ ^ト	1
5		G5460-116-000	TUBE HOSE, RED	チューブ ^{ホース} アカ	2
6		G5115-116-C00	COLLAR	カラ ^ー	1
7		G5114-116-A00	PRESSURE SPRING	アツシユクハ ^ネ	1
8		G5115-116-B00	CYLINDER BRACKET	タイオチエ ^{シヨウコ} シリンタ ^フ ラケツト	1
9		SM-8040502-TP	SCREW M4X0.7 L=5	トメネシ ^ト M4X0.7 L=5	1
10		SM-6063002-TP	SCREW M6 L=30	ロツカクアナホ ^ル ト	1
11		G5133-116-A00	ECCENTRIC PIN	エキセンピン	1
12		G5113-116-A00	SLIDING BLOCK	スライト ^{メタル}	1
13		G5106-116-BA0	ARM BRACKET ASM., RIGHT	アームコチエ ^フ ラケツト ミキ ^{クミ}	1
14		SM-6063002-TP	SCREW M6 L=30	ロツカクアナホ ^ル ト	(1)
15		SM-6062002-TP	SCREW M6 L=20	ロツカクアナホ ^ル ト M6 L=20	2
16		WS-0610002-KN	SPRING WASHER 6.1X12.2X1.5	ハ ^ネ サ ^カ ネ M6	2
17		G5111-116-A00	SCREW	タイオチエ ^{アーム} ヨウ スライト ^{ネシ}	1
18		G5805-116-000	THRUST WASHER	スラストワッシャ	4
19		G5804-116-000	THRUST NEEDLE BEARING	スラスト ニ ^{ール} メ ^ハ アリンク ^ー	2
20		GSA-04014000	CLAMP FOOT ARM, RIGHT	タイオチエ ^{アーム} ミキ ^{クミ}	1
21		G5112-116-AAO	HOUSING ASM.	タイオチエ ^{ハウジング} クミ	1
22		G5109-116-0A0	COLLAR ASM.	コチ ^ー カラ ^ー クミ	1
23		SM-8060602-TP	SCREW M8X6	トメネシ ^ト M8 L=6	(1)
24		G5402-116-AAO	WELT PATCH FOLDING CYL. ASM.	オリコミ ^{シリンタ} クミ	1
25		PJ-3040651-01	ELBOW UNION 6XPT1/8	エルホ ^{ユニオン} 6XPT1/8	1
26		PX-0551010-00	ELEMENT	エレメント トリツケ ^{ニツブ} ル	1
27		G5119-116-D00	FOLDING CYLINDER BRACKET, RIGHT	オリコミ ^{シリンタ} フ ^{ラケツト} ミキ ^{クミ}	1
28		SM-6051402-TP	SCREW M5X0.8 L=14	ロツカクアナホ ^ル ト	2
29		SM-6031202-TP	SCREW M3X0.5 L=12	ロツカクアナホ ^ル ト	2
30		NM-6030001-SC	NUT M3	ロツカクナツト M3X0.5 1 ^{シュ}	2
31		G5129-116-C00	FOLDING PLATE SPRING C.	オリコミ ^{イタ} ヒキ ^ハ ネ C	1
32		SM-6041002-TP	SCREW M4 L=10	ロツカクアナホ ^ル ト M4X0.7 L=10	2
33		WS-0410002-KN	SPRING WASHER M4	ハ ^ネ サ ^カ ネ M4	2
34		WP-0430800-SC	WASHER 4.3X8X0.8	ヒラサ ^カ ネ コカ ^{タマ} ル M4	2
35		G5132-116-B00	FOLDING BRACKET	オリコミ ^フ ラケツト	1
36	◇01	G5119-117-0A0	FOLDING PLATE RIGHT ASM.	オリコミ ^{イタ} ミキ ^{クミ}	1
37	◇02	G5121-117-0A0	FOLDING PLATE RIGHT ASM. A	オリコミ ^{イタ} ミキ ^A クミ	1
38		G5122-116-B00	REFLECTION SHEET, LARGE	ハンジャシート ^{タイ}	(1)
39		G5125-117-000	REFLECTION SHEET, SMALL	ハンジャシート ^{シヨウ}	(1)
40	◇01	G5146-119-A00	SLIDING SHAFT A	スライト ^シ ク A	1
41	◇02	G5146-119-B00	SLIDING SHAFT B	スライト ^シ ク B	1
42		SM-6051202-TP	SCREW M5X0.8 L=12	ロツカクアナホ ^ル ト M5X0.8 L=12	1
43		WS-0510002-KN	SPRING WASHER 5.1X8.5X1.3	ハ ^ネ サ ^カ ネ 5.1X9.2X1.3	1
44		G5108-119-000	WASHER	ワッシャ A	1
45	◇01	G5130-116-C00	FOLDING PLATE STOPPER, RIGHT	オリコミ ^{イタ} ストツハ ^ネ ミキ ^{クミ}	1
46	◇02	G5130-116-D00	FOLDING PLATE STOPPER, RIGHT A	オリコミ ^{イタ} ストツハ ^ネ ミキ ^A	1
47		SM-6041202-TP	SCREW M4X0.7 L=12	ロツカクアナホ ^ル ト	1
48		WS-0410002-KN	SPRING WASHER M4	ハ ^ネ サ ^カ ネ M4	1
49		WP-0430800-SC	WASHER 4.3X8X0.8	ヒラサ ^カ ネ コカ ^{タマ} ル M4	1
50		SM-6062002-TP	SCREW M6 L=20	ロツカクアナホ ^ル ト M6 L=20	1
51		WS-0610002-KN	SPRING WASHER 6.1X12.2X1.5	ハ ^ネ サ ^カ ネ M6	1
52		NM-6060001-SC	NUT M6	ロツカクナツト M6 1 ^{シュ}	1
53		SM-6053002-TP	SCREW M5X0.8 L=30	ロツカクアナホ ^ル ト	1
54		WS-0510002-KN	SPRING WASHER 5.1X8.5X1.3	ハ ^ネ サ ^カ ネ 5.1X9.2X1.3	1
55		SM-6065002-TP	SCREW M6 L=50	ロツカクアナホ ^ル ト M6 L=50	1
56		G5123-117-000	FLAP STOPPER A	フラツフ ^{ストツハ} A	1
57		G5125-117-A00	SLIDING METAL, RIGHT	スライト ^{イタ} ミキ ^{クミ}	1
58		NM-6050001-SC	NUT M5	ロツカクナツト M5X0.8 1 ^{シュ}	1
59		G5122-117-000	SUPPORT ARM STOPPER	シツ ^{アーム} ストツハ ^ネ	1
60		G5110-117-000	CLAMP FOOT SUPPORT ARM, RIGHT	オチエ ^{シツ} アーム ミキ ^{クミ}	1

Note (注記) ◇01..... For 9.5,10,12,14 mm
◇02..... For 16,18,20 mm

9.5,10,12,14 mm用
16,18,20 mm用

7. CLAMP FOOT COMPONENTS (4)

大押え関係 (4)

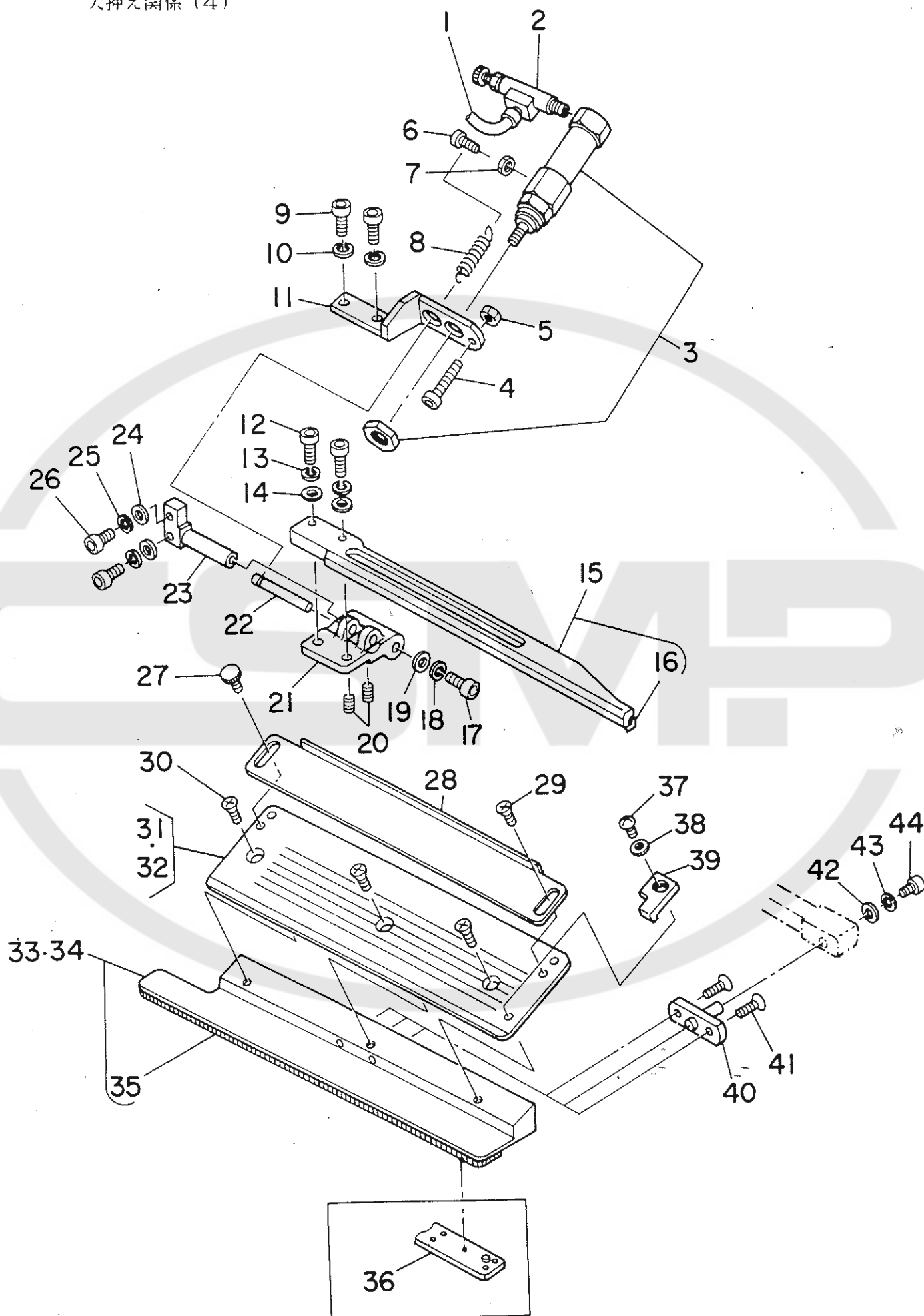

REF.NO.	NOTE	DESCRIPTION	ワッパシヒンメイスクリヨウ
1		BT-0400251-EE TUBE HOSE, RED	ホリウレタンチューブ 7φ 0.6
2		G5423-116-000 SPEED CONTROLLER	スピードコントローラ B 1
3		G5410-116-AA0 FLAP CLAMPING CYLINDER ASM.	フラップオサエシリンダ クミ 1
4		SM-6042502-TP SCREW M4X0.7 L=25	ロウカクアナボルト M4X0.7 L=25 1
5		NM-6040001-SC NUT M4	ロウカクナツト M4X0.7 1シユ 1
6		SM-6031002-TP SCREW M3X0.5 L=10	ロウカクアナボルト M3X0.5 L=10 1
7		NM-6030001-SC NUT M3	ロウカクナツト M3X0.5 1シユ 1
8		G5128-116-000-A FLAP CLAMPING CYLINDER SPRING	フラップオサエ シリンダ ハネ 1
9		SM-6051202-TP SCREW M5X0.8 L=12	ロウカクアナボルト M5X0.8 L=12 2
10		VS-0510002-KN SPRING WASHER 5.1X8.5X1.3	ハネチカネ 5.1X8.2X1.3 2
11		G5147-116-D00 CYLINDER BRACKET, RIGHT	フラップオサエ シリンダ フラップ 1
12		SM-6041002-TP SCREW M4 L=10	ロウカクアナボルト M4X0.7 L=10 2
13		VS-0410002-KN SPRING WASHER M4	ハネチカネ M4 2
14		WP-0430800-SC WASHER 4.3X8X0.8	ヒラチカネ コカタマ M4 2
15		G5141-116-CA0 FLAP PRESSER ASM., RIGHT	フラップオサエ ミキ クミ 1
16		G5143-116-A00 FLAP PRESSER RUBBER SOLE	フラップオサエ コム (1)
17		SM-6041002-TP SCREW M4 L=10	ロウカクアナボルト M4X0.7 L=10 1
18		VS-0410002-KN SPRING WASHER M4	ハネチカネ M4 1
19		G5151-116-D00 WASHER	ワツシヤ 1
20		SM-8030502-TP SCREW M3X0.5 L=5	トメネジ M3X0.5 L=5 2
21		G5149-116-C00 FLAP PRESSER ARM, RIGHT	フラップオサエ アーム ミキ 1
22		G5148-116-C00 PIN	フラップオサエ ピン 1
23		G5151-116-C00 FLAP PRESSER PIVOT STUD	フラップオサエ シテンシク 1
24		WP-0430800-SC WASHER 4.3X8X0.8	ヒラチカネ コカタマ M4 2
25		VS-0410002-KN SPRING WASHER M4	ハネチカネ M4 2
26		SM-6041202-TP SCREW M4X0.7 L=12	ロウカクアナボルト 2
27		G5847-116-000 KNOB SCREW	ツマミネジ 1
28		G5140-116-000 FLAP SCALE	フラップ スケール 1
29		SM-5040451-SC SCREW M4X0.7 L=4	ハイントコネジ M4 L=4 1
30		SM-1040601-SC SCREW M4X0.7 L=8	チラコネジ M4X0.7 L=8 3
31	◇01	G5138-116-C00 FLAP BASE PLATE, RIGHT	フラップヘース ミキ 1
32	◇02	G5138-116-D00 FLAP BASE PLATE, RIGHT A	フラップヘース ミキ A 1
33	◇01	G5112-117-OA0 GARMENT CLAMP PLATE RIGHT ASM.	ミコロクランプ クミ 1
34	◇02	G5114-117-OA0 GARMENT CLAMP PLATE RIGHT ASM.	ミコロクランプ クミ 1
35		G5115-117-000 RUBBER SOLE A	ミコロクランプ コム A (1)
36	◇03	G5116-117-000 RUBBER SOLE B	ミコロクランプ コム B 1
37		SM-4030401-SC SCREW M3X0.5 L=4	ナハコネジ M3X0.5 L=4 1
38		WP-0320500-SC WASHER 3.2X7.0X0.5	ヒラチカネ コカタマ M3 1
39		G5124-117-000 FLAP STOPPER B	フラップ ストッパ B 1
40		G5144-116-C00 CLAMPING PIVOT PIN	タイオサエ クランプ シテンピン 1
41		SM-1041001-SC SCREW M4X0.7 L=10	チラコネジ M4X0.7 L=10 2
42		WP-0450801-SD WASHER 4.5X10.0X0.8	ヒラチカネ 4.5X10X0.8 1
43		VS-0410002-KN SPRING WASHER M4	ハネチカネ M4 1
44		SM-6040802-TR SCREW M4X0.7 L=8	ロウカクアナボルト M4X0.7 L=8 1

Note (注記) ◇01..... For 9.5,10,12,14 mm
◇02..... For 16,18,20 mm
◇03..... For heavy-weight materials

9.5,10,12,14 mm用
16,18,20 mm用
厚物用

8. RAPID FEED COMPONENTS(1)

縫製送り関係 (1)

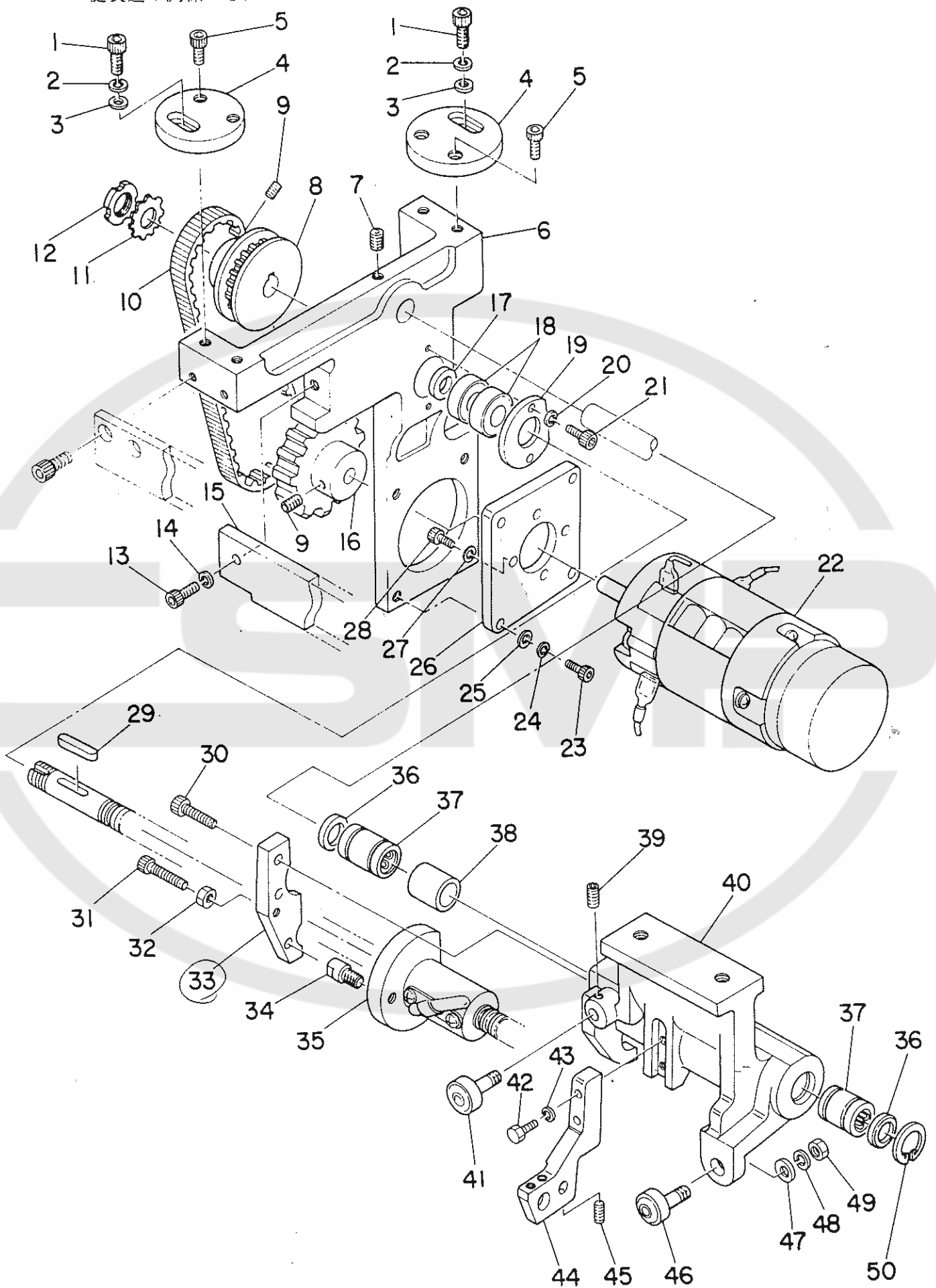

REF.NO.	NOTE	DESCRIPTION	クワ	ラ	シ	ヒ	メ	イ	ス	ウ	リ	ヨ
1	SM-8083002-TP	SCREW M8 L=30	ロツカクアナホ	メ								2
2	WS-0810002-KN	SPRING WASHER 6.1X12.2X1.5	ハネチカネ	カ								2
3	WP-0841800-SC	WASHER	ヒラチカネ									2
4	G5207-119-000	FRAME FASTENER A	ワクトリツチ									2
5	SM-8082502-TP	SCREW M8 L=25	ロツカクアナホ	メ								4
6	G5201-118-000	SERVOMOTOR BASE	チホモータ									1
7	SM-8081242-TP	SCREW M8 L=12	トメネジ									1
8	G5210-119-000	TIMING PULLEY	タイミンク									1
9	SM-8050802-TP	SCREW M5 L=6	トメネジ									2
10	G5221-119-000	TIMING BELT	タイミンク									1
11	G5802-118-000	DISMOUNTING WASHER	チイスマウンテンク									1
12	G5801-118-000	DISMOUNTING NUT	チイスマウンテンク									1
13	SM-6082002-TP	SCREW M8 L=20	ロツカクアナホ	メ								1
14	WS-0820002-KN	SPRING WASHER M8	ハネチカネ									1
15	G5208-118-000	GUIDE RAIL	ガイド									1
16	G5209-119-000	TIMING PULLEY	タイミンク									1
17	G5211-118-000	COLLAR, D=20	カラ									1
18	G5809-118-000	ANGULAR CONTACT BALL BEARING	アンキユラ									2
19	G5210-118-000	BEARING CAP	ヘアリング									1
20	WS-0510002-KN	SPRING WASHER 5.1X8.5X1.3	ハネチカネ									2
21	SM-8051552-TP	SCREW M5 L=15	ロツカクアナホ	メ								2
22	HM-0003600-00	SERVOMOTOR	DC									1
23	SM-8052002-TP	SCREW M5 L=20	ロツカクアナホ	メ								4
24	WS-0510002-KN	SPRING WASHER 5.1X8.5X1.3	ハネチカネ									4
25	VP-0531000-SC	WASHER M5	ヒラチカネ									4
26	G5222-119-000	SERVOMOTOR BRACKET	チホモータ									1
27	WS-0410002-KN	SPRING WASHER M4	ハネチカネ									4
28	SM-8041502-TP	SCREW M4X0.7 L=15	チンク									4
29	G5803-118-000	KEY	キー									1
30	SM-8052502-TP	SCREW M5X0.8 L=25	ロツカクアナホ	メ								3
31	SM-8053502-SP	SCREW M5X0.8 L=35	ロツカクアナホ	メ								1
32	NH-8050001-SC	NUT M5	ロツカクナツ									1
33	G5207-118-000	FEED PLATE	オクリプレート									1
34	G5228-118-A00	ROTATING STOPPER PIN	マワリメピン									1
35	G5208-119-000	BALL SCREW	ボールネジ									1
36	G5238-117-000	FELT SEAL	フェルトシール									2
37	G5222-118-000	SLIDE BEARING	スライト									2
38	G5205-118-000	COLLAR	カラ									1
39	SM-8051002-TP	SCREW M5 L=10	トメネジ									1
40	G5204-118-000	SLIDE CASE	スライトケース									1
41	G5224-118-000	CAM FOLLOWER	カムフロア									1
42	SM-4053001-SB	SCREW M5X0.8 L=30	ナハコネジ									2
43	WS-0510002-KN	SPRING WASHER 5.1X8.5X1.3	ハネチカネ									2
44	G5228-118-000	SLIDE CASE BLOCK	サトウプレート									1
45	SM-8061552-TP	SCREW M6 L=15	トメネジ									1
46	G5225-118-000	ECCENTRIC CAM FOLLOWER	カムフロア									1
47	WP-1302501-SC	WASHER 13X24X2.5	ヒラチカネ									1
48	WS-1220002-KN	SPRING WASHER	ハネチカネ									1
49	NH-8120001-SC	NUT M12	ロツカクナツ									1
50	G5223-118-000	RETAINING RING	トメワ									1

9. RAPID FEED COMPONENTS(2)

縫製送り関係 (2)

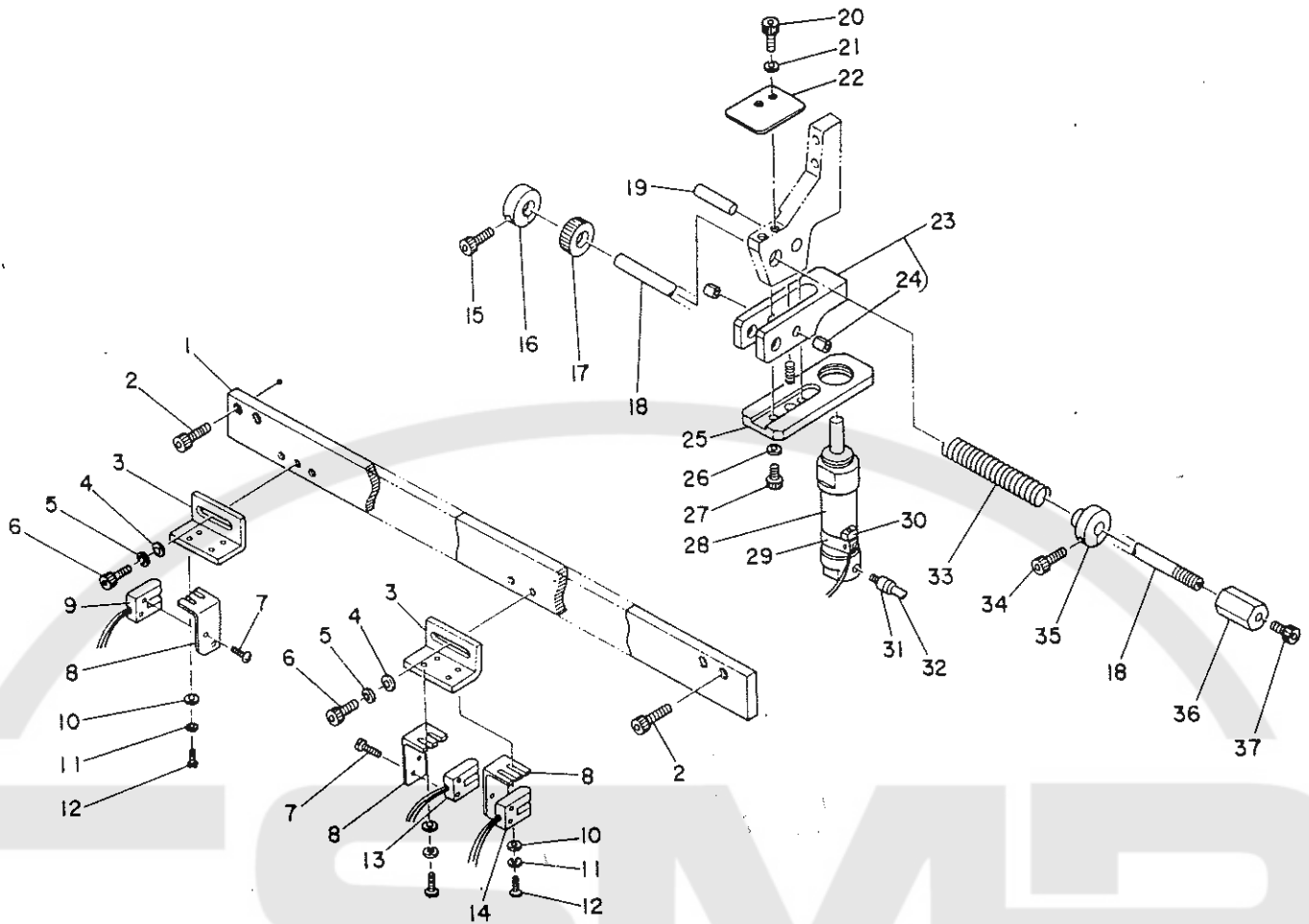

REF. NO.	NOTE	DESCRIPTION	ワ	フ	ン	ヒ	メ	イ	ス	リ	ヨ	ク
1	G5209-118-000	SUB RAIL	チ	フ	レ	ール						1
2	SM-8081552-TP	SCREW M8 L=15	ロ	ウ	カ	ク	ア	ナ	ホ	ール	ト	4
3	G5218-118-000	L-SHAPED BRACKET	リ	カ	ナ	ク						2
4	WP-0531000-SC	WASHER M5	ヒ	ラ	カ	ナ	ネ	コ	カ	タ	マ	ル
5	WS-0510002-KN	SPRING WASHER 5.1X8.5X1.3	ハ	ネ	チ	カ	ナ	ネ	5.1X9.2X1.3			4
6	SM-8051002-TP	SCREW M5 L=10	ロ	ウ	カ	ク	ア	ナ	ホ	ール	M5X0.8 L=10	4
7	G5221-117-000	SCREW M2.6 L=5	ナ	ハ	コ	ネ	シ					6
8	G5219-118-000	SWITCH INSTALLING PLATE	キ	ン	セ	ツ	ト	リ	ツ	ケ	イ	タ
9	G8610-118-0A0	REAR DETECTING SWITCH ASM.	コ	ウ	シ	ン	タ	ン	ケ	ン	チ	ク
10	WP-0430800-SC	WASHER 4.3X8X0.8	ヒ	ラ	カ	ナ	ネ	コ	カ	タ	マ	ル
11	WS-0410002-KN	SPRING WASHER M4	ハ	ネ	チ	カ	ナ	ネ	M4			6
12	SM-4040801-SC	SCREW M4X0.7 L=8	ナ	ハ	コ	ネ	シ	M4X0.7 L=8				6
13	G8612-118-0A0	SPEED DETECTING SWITCH ASM.	セ	ン	シ	ン	タ	ン	ケ	ン	チ	ク
14	G8611-118-0A0	FRONT DETECTING SWITCH ASM.	セ	ン	シ	ン	タ	ン	ケ	ン	チ	ク
15	SM-8051002-TP	SCREW M5 L=10	ロ	ウ	カ	ク	ア	ナ	ホ	ール	M5X0.8 L=10	1
16	G5213-118-000	STOPPER	ス	ト	ッ	パ						1
17	G5288-117-A00	RUBBER CUSHION	タ	ン	ハ	コ	ム					1
18	G5210-118-000	LOCK UP SHAFT	ロ	ウ	ク	ア	ツ	ツ	フ	シ	ツ	ク
19	G5223-116-A00	PIN	ピ	ン								1
20	SM-8050802-TP	SCREW M5 L=8	ロ	ウ	カ	ク	ア	ナ	ホ	ール	M5X0.7 L=8	2
21	WS-0510002-KN	SPRING WASHER 5.1X8.5X1.3	ハ	ネ	チ	カ	ナ	ネ	5.1X9.2X1.3			2
22	G5220-118-000	SENSOR SLIT	セ	ン	サ	ス	リ	ツ	ツ			1
23	G5224-116-AA0	LOCKING BLOCK ASM.	ロ	ウ	ク	フ	ロ	ウ	ク	ク	ミ	1
24	G5817-118-B00	DRY METAL	ト	ラ	イ	メ	タ	ル				(2)
25	G5235-116-A00	SHAFT HELD CYLINDER BASE	エ	ア	ツ	リ	ン	タ	タ	イ		1
26	WS-0810002-KN	SPRING WASHER 6.1X12.2X1.5	ハ	ネ	チ	カ	ナ	ネ	M6			2
27	SM-8061402-TP	SCREW M6 L=14	ロ	ウ	カ	ク	ア	ナ	ネ	ジ	M6 L=14	2
28	PX-0251010-00	LOCK UP UNIT	ロ	ウ	ク	ア	ツ	ツ	フ	エ	ニ	ツ
29	G5224-116-000	SWITCH HOLDER C	キ	ン	セ	ツ	ス	イ	ツ	チ	ト	リ
30	G8714-118-0A0	FEED SHAFT DETECTING SW ASM.	ヒ	ツ	ハ	リ	ホ	ウ	ケ	ン	チ	ク
31	PJ-3010851-03	HALF UNION 6XPT1/8	ハ	フ	エ	ニ	オン					1
32	G5480-116-000	TUBE HOSE, RED	チ	ユ	フ	ホ	ス	ア	カ			1
33	G5214-118-000	SPRING	オ	チ	エ	ハ	ネ					1
34	SM-8051002-TP	SCREW M5 L=10	ロ	ウ	カ	ク	ア	ナ	ホ	ール	M5X0.8 L=10	1
35	G5212-118-000	SPRING RECEIVING COLLAR	ハ	ネ	ウ	ケ	カ	ラ				1
36	G5211-118-000	ADJUSTING NUT	チ	ヨ	ウ	セ	イ	ツ	ツ			1
37	SM-8052002-TP	SCREW M5 L=20	ロ	ウ	カ	ク	ア	ナ	ホ	ール	M5X0.8 L=20	1

10. RAPID FEED & CORNER KNIFE COMPONENTS(1)

縫製送り・コーナーメス関係 (1)

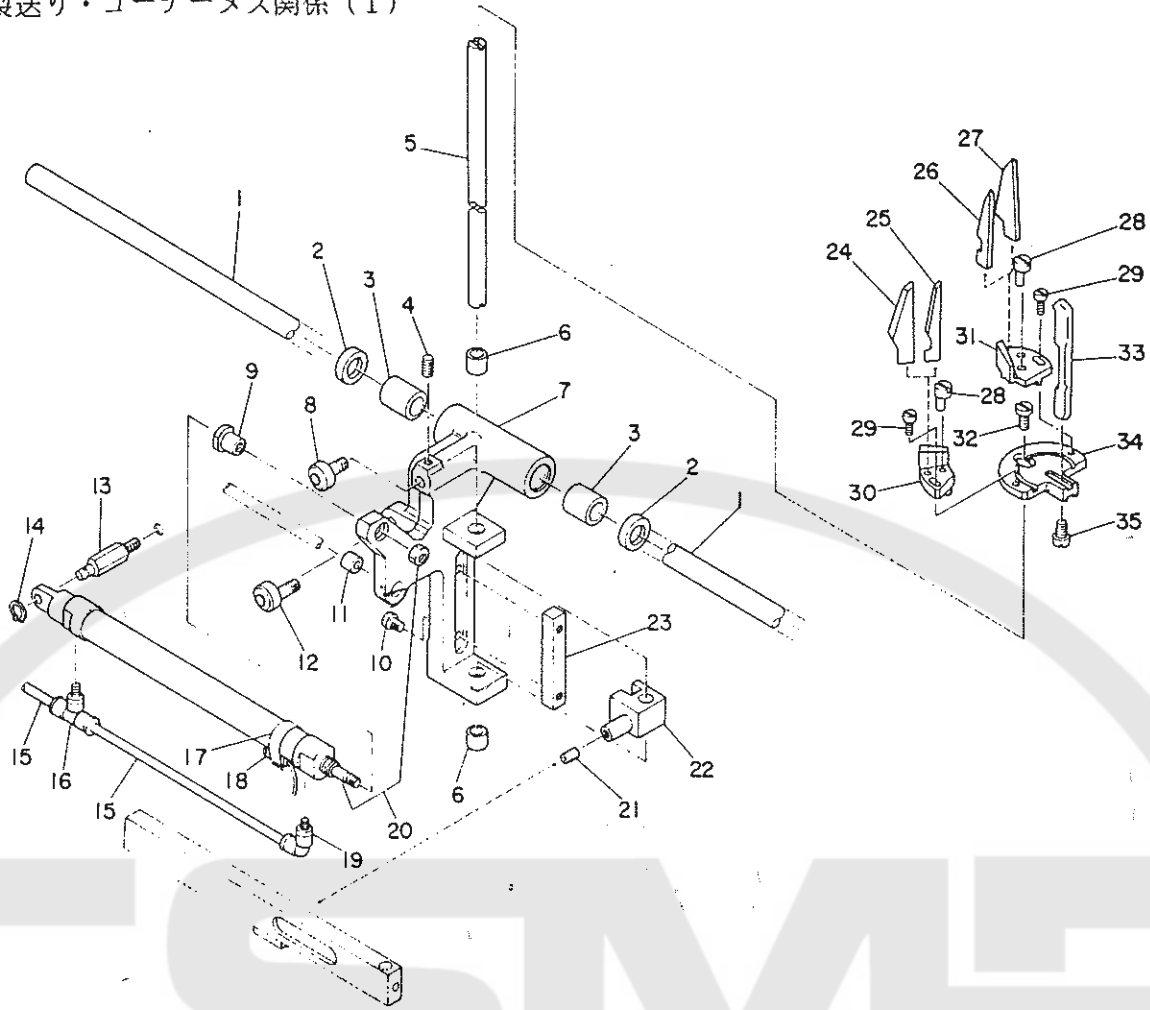

REF.NO.	NOTE	品名	DESCRIPTION	部品名	数量
1		G5202-118-000	STRAIGHT SHAFT	リニアシャフト	1
2		G5221-118-000	FELT RING	フェルトリング	2
3		G5226-118-000	DRY METAL	ドライメタル	2
4		SM-8051002-TP	SCREW M5 L=10	トメネジ	1
5		G5216-118-000	LIFTING ROD	シヨウコウロッド	1
6		G5247-116-000	BUSHING	メスホルターフサシユ	2
7		G5206-118-000	SLIDE BASE	スライトメタルタビ	1
8		G5224-118-000	CAM FOLLOWER	カムフロア	1
9		G5226-118-000	CYLINDER EDGE	シリントエッジ	1
10		SM-6042502-TP	SCREW M4X0.7 L=25	ロツカクアナボルト M4X0.7 L=25	2
11		G5227-118-000	DRY METAL	ドライメタル	1
12		G5225-118-000	ECCENTRIC CAM FOLLOWER	カムフロア	1
13		G5209-118-000	CYLINDER INSTALLATION PIN	シリントマウントピン	1
14		G5824-116-000	STOP RING	ストップリング	1
15		G5462-116-000	TUBE HOSE, BLACK	チューブホース クロ	1.9
16		PJ-3040651-01	ELBOW UNION 6XPT1/8	エルボユニオン 6XPT1/8	1
17		G5224-119-A00	SWITCH HOLDER D=20	スイッチトメカナク 20マル	1
18		G6712-118-0A0	KNIFE RETURNING DETECT SW ASH.	コーナメスモトリケッチクミ	1
19		PJ-3040651-01	ELBOW UNION 6XPT1/8	エルボユニオン 6XPT1/8	1
20		G5406-118-AA0	KNIFE RETURNING CYLINDER ASH.	コーナメスモトシリントクミ	1
21		SM-8082002-TP	SCREW M8 L=20	トメネジ M8 L=20	1
22		G5217-118-000	ROD BOSS	ロッドホース	1
23		G5242-116-000-A	SLIDE PLATE	シユートイタ	1
24	◇02	G5283-117-000	CORNER KNIFE D	コーナメス D	1
25	◇01	G5281-117-000	CORNER KNIFE B	コーナメス B	1
26	◇01	G5280-117-000	CORNER KNIFE A	コーナメス A	1
27	◇02	G5282-117-000	CORNER KNIFE C	コーナメス C	1
28		G5279-117-000	ECCENTRIC PIN	メスコテイエキセンピン	2
29		SS-6081210-SP	SCREW 1/8-44 L=12	ヒラネジ 1/8-44 L=12	2
30		G5278-117-000	KNIFE HOLDER B	メスホルター B	1
31		G5277-117-000	KNIFE HOLDER A	メスホルター A	1
32		SS-7111120-SP	SCREW 11/64-40 L=10.5	マルヒラネジ 11/64-40 L=10.5	1
33		G5276-117-000	KNIFE GUIDE	メスカイト	1
34		G5275-117-000	KNIFE HOLDER BASE	メスホルタートタビ	1
35		SS-7080820-SP	SCREW 1/8-44 L=7.7	マルヒラネジ 1/8-44 L=7.7	1

Note(注記) ◇01..... For 9.5,10,12,14 mm 9.5,10,12,14 mm用
 ◇02..... For 16,18,20 mm 16,18,20 mm用

11. RAPID FEED & CORNER KNIFE COMPONENTS (2)
 縫製送り・コーナーメス関係 (2)

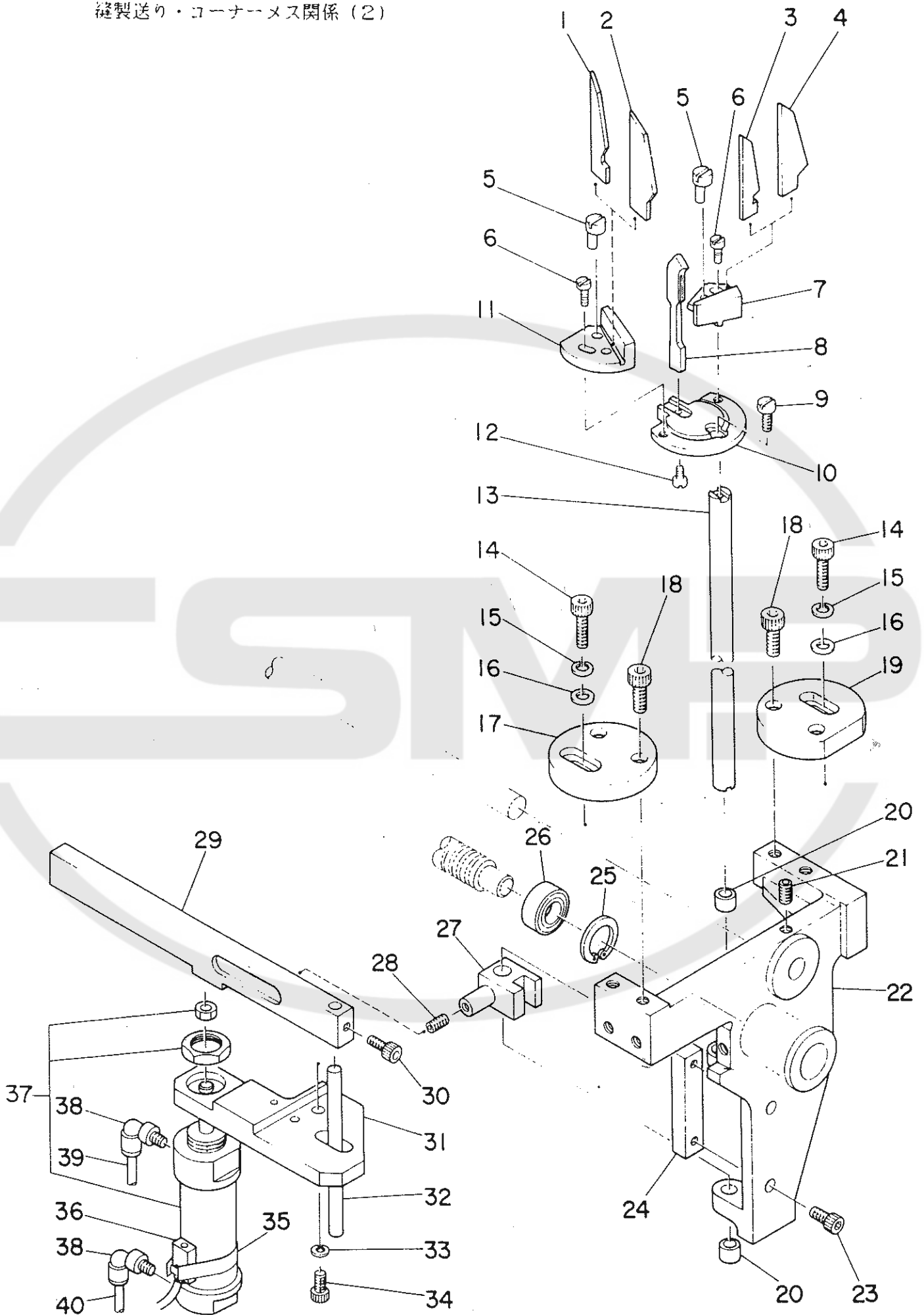

REF.NO.	NOTE	品名	DESCRIPTION	品名	数量
1	◇01	G5280-117-000	CORNER KNIFE A	コーナーメス A	1
2	◇02	G5282-117-000	CORNER KNIFE C	コーナーメス C	1
3	◇01	G5281-117-000	CORNER KNIFE B	コーナーメス B	1
4	◇02	G5283-117-000	CORNER KNIFE D	コーナーメス D	1
5		G5279-117-000	ECCENTRIC PIN	メスコチイ エキセンピン	2
6		SS-6081210-SP	SCREW 1/8-44 L=12	ヒラネジ 1/8-44 L=12	2
7		G5278-117-000	KNIFE HOLDER B	メスホルダー B	1
8		G5276-117-000	KNIFE GUIDE	メスコチイ	1
9		SS-7111120-SP	SCREW 11/64-40 L=10.5	マルヒラネジ 11/64-40 L=10.5	1
10		G5275-117-000	KNIFE HOLDER BASE	メスホルダーベース	1
11		G5277-117-000	KNIFE HOLDER A	メスホルダー A	1
12		SS-7080820-SP	SCREW 1/8-44 L=7.7	マルヒラネジ 1/8-44 L=7.7	1
13		G5216-118-000	LIFTING ROD	シヨウゴウロッド	1
14		SM-8063002-TP	SCREW M6 L=30	ロウカクアナホルダー	2
15		WS-0610002-KN	SPRING WASHER 6.1X12.2X1.5	ハネチコネ M6	2
16		WP-0841600-SC	WASHER	ヒラチコネ	2
17		G5207-119-000	FRAME FASTENER A	ワクトリツケチ	1
18		SM-6082502-TP	SCREW M8 L=25	ロウカクアナホルダー	4
19		G5208-119-000	FRAME FASTENER B	ワクトリツケチ B	1
20		G5247-118-000	BUSHING	メスホルダーフツシュ	2
21		SM-8081242-TP	SCREW M8 L=12	トメネジ M8 L=12	1
22		G5203-118-000	BEARING STAND	シクウケタイ	1
23		SM-6042502-TP	SCREW M4X0.7 L=25	ロウカクアナホルダー M4X0.7 L=25	2
24		G5242-118-000-A	SLIDE PLATE	シュート	1
25		RC-3700002-KP	RETAINING RING 37	Cゴタトメワ	1
26		G5807-116-000	RADIAL BALL BEARING	ラジアルボールベアリング A	1
27		G5217-118-000	ROD BOSS	ロッドボス	1
28		SM-8082002-TP	SCREW M8 L=20	トメネジ M8 L=20	1
29		G5215-118-000	KNIFE LIFTING GUIDE	メスシヨウゴウ コチイ	1
30		SM-6061002-TP	SCREW M6 L=10	ロウカクアナホルダー M6 L=10	1
31		G5235-116-000	CYLINDER INSTALLATION BASE	シリンドラタイ	1
32		G5217-119-000	AUXILIARY SHAFT	チフツク	1
33		WS-0610002-KN	SPRING WASHER 6.1X12.2X1.5	ハネチコネ M6	2
34		SM-6062002-TP	SCREW M6 L=20	ロウカクアナホルダー M6 L=20	2
35		G5224-119-000	SWITCH HOLDER C	キンセツスイツチ トリツケカナク C	1
36		G6713-118-0A0	KNIFE LOWER DETECTING SW ASM.	コーナメスシタ ケンチ クミ	1
37		PA-3006501-A0	KNIFE LIFTING CYLINDER ASM.	エアシリンドラ ムキユウ クミ	1
38		PJ-3040651-01	ELBOW UNION 6XPT1/8	エルボユニオン 6XPT1/8	2
39		G5465-116-000	TUBE HOSE, YELLOW	チューブホース キ	0.3
40		G5464-116-000	TUBE HOSE, GREEN	チューブホース ミドリ	0.3

Note (注記) ◇01..... For 9.5,10,12,14 用
◇02..... For 16,18,20 用

9.5,10,12,14 用
16,18,20 用

12. BINDER COMPONENTS(1)

バインダー関係 (1)

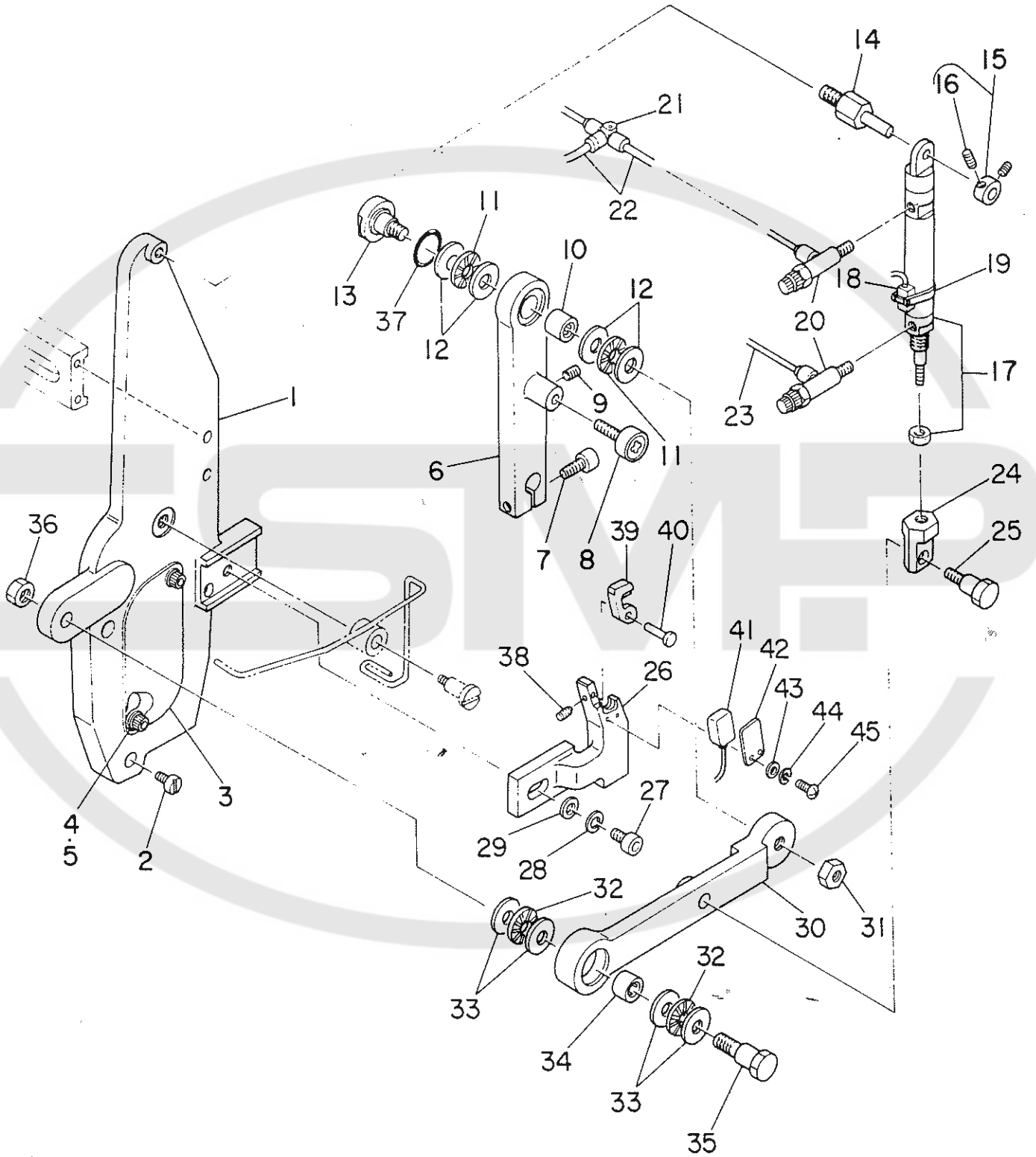

REF.NO.	NOTE	品名	DESCRIPTION	ワブシヒンメイスクリヨウ	
1		G5301-119-000-A	BINDER BRACKET	ハインタ プラケット	1
2		SS-8111810-SP	SCREW 11/64-40 L=16	ヒラネジ 11/64-40 L=16	3
3		G5302-119-000	COVER	カハ-	1
4		SM-8040802-TP	SCREW M4 L=6	ロツカクアサネルト M4X0.7 L=6	2
5		WS-0410002-KN	SPRING WASHER M4	ハネチカネ M4	2
6		G5308-119-000	LEVER NO.1	タイチレハ-	1
7		SM-6082502-TP	SCREW M8 L=25	ロツカクアサネルト M8 L=25	1
8		G5823-116-000	CAM FOLLOWER	カムフロア-	1
9		SM-8050802-TP	SCREW M5 L=6	トメネジ M5X0.8 L=6	1
10		G5323-119-000	SEPARABLE-CAGE NEEDLE BEARING	ニートル ハアリンク	1
11		G5324-119-000	THRUST NEEDLE BEARING	スラスト ニートル ハアリンク	2
12		G5325-119-000	THRUST WASHER	スラストワッシャ	4
13		G5310-117-000	LEVER PIN	レハ- ヒオン	1
14		G5305-119-000	CYLINDER PIVOT PIN B	シリント- シテンヒオン B	1
15		G5304-119-0A0	COLLAR ASM.	ヒサトカラ- A クミ	1
16		SM-8050802-TP	SCREW M5 L=6	トメネジ M5X0.8 L=6	(2)
17		PA-2004501-00	CYLINDER	シリント	1
18		G6710-118-0A0	BINDER LOWER DETECT SW ASM.	ハインタツタ ケンチ	1
19		G5224-119-A00	SWITCH HOLDER D=20	スイッチ トメカク 20マム	1
20		PC-0151020-00	SPEED CONTROLLER	スピード コントローラ	2
21		PJ-3050600-01	TEE UNION	チ-ス エニオン	1
22		G5464-116-000	TUBE HOSE, GREEN	チューブホ-ス ミトリ	1.7
23		G5465-116-000	TUBE HOSE, YELLOW	チューブホ-ス キ	1.7
24		G5310-118-000	KNUCKLE JOINT	ナツクムシヨイント	1
25		G5308-119-000	CYLINDER PIVOT PIN A	シリント- シテンヒオン A	1
26		G5301-118-000	SLOPING GUIDE	ミツカム	1
27		SM-6082502-TP	SCREW M8 L=25	ロツカクアサネルト	1
28		WS-0820002-KN	SPRING WASHER M8	ハネチカネ M8	1
29		WP-0841800-SC	WASHER	ヒラチカネ	1
30		G5302-118-000	LEVER NO.2	タイ2レハ-	1
31		NW-6100001-SC	NUT M10X1.5	ロツカクナツト M10 1シュ	1
32		G5324-119-000	THRUST NEEDLE BEARING	スラスト ニートル ハアリンク	2
33		G5325-119-000	THRUST WASHER	スラストワッシャ	4
34		G5323-119-000	SEPARABLE-CAGE NEEDLE BEARING	ニートル ハアリンク	1
35		G5327-119-000	LEVER PIN NO.2	タイ2レハ-ヒオン	1
36		NW-6100001-SC	NUT M10X1.5	ロツカクナツト M10 1シュ	1
37		G5311-117-000	RUBBER RING	オ- リンク	1
38		SM-8030502-TP	SCREW M3X0.5 L=5	トメネジ M3X0.5 L=5	1
39		G5308-117-000	SLOPING GUIDE BLOCK	ミツカム ブタ	1
40		G5307-117-000	PIN A	アタマツキ ヒオン A	1
41		G6720-118-0A0	BINDER UPPER DETECT SW ASM.	ハインタ ハネチカネケンチ クミ	1
42		G5308-117-000	SWITCH SIDE PLATE	スイッチソクハ-	1
43		WP-0320500-SC	WASHER 3.2X7.0X0.5	ヒラチカネ コカタマム M3	2
44		WS-0310002-KN	SPRING WASHER 3.1X5.9X0.7	ハネチカネ 3.1X5.9X0.7	2
45		SM-4031401-SC	SCREW M3X0.5 L=14	ナハコネジ M3X0.5 L=14	2

13. BINDER COMPONENTS(2)
 バインダー関係 (2)

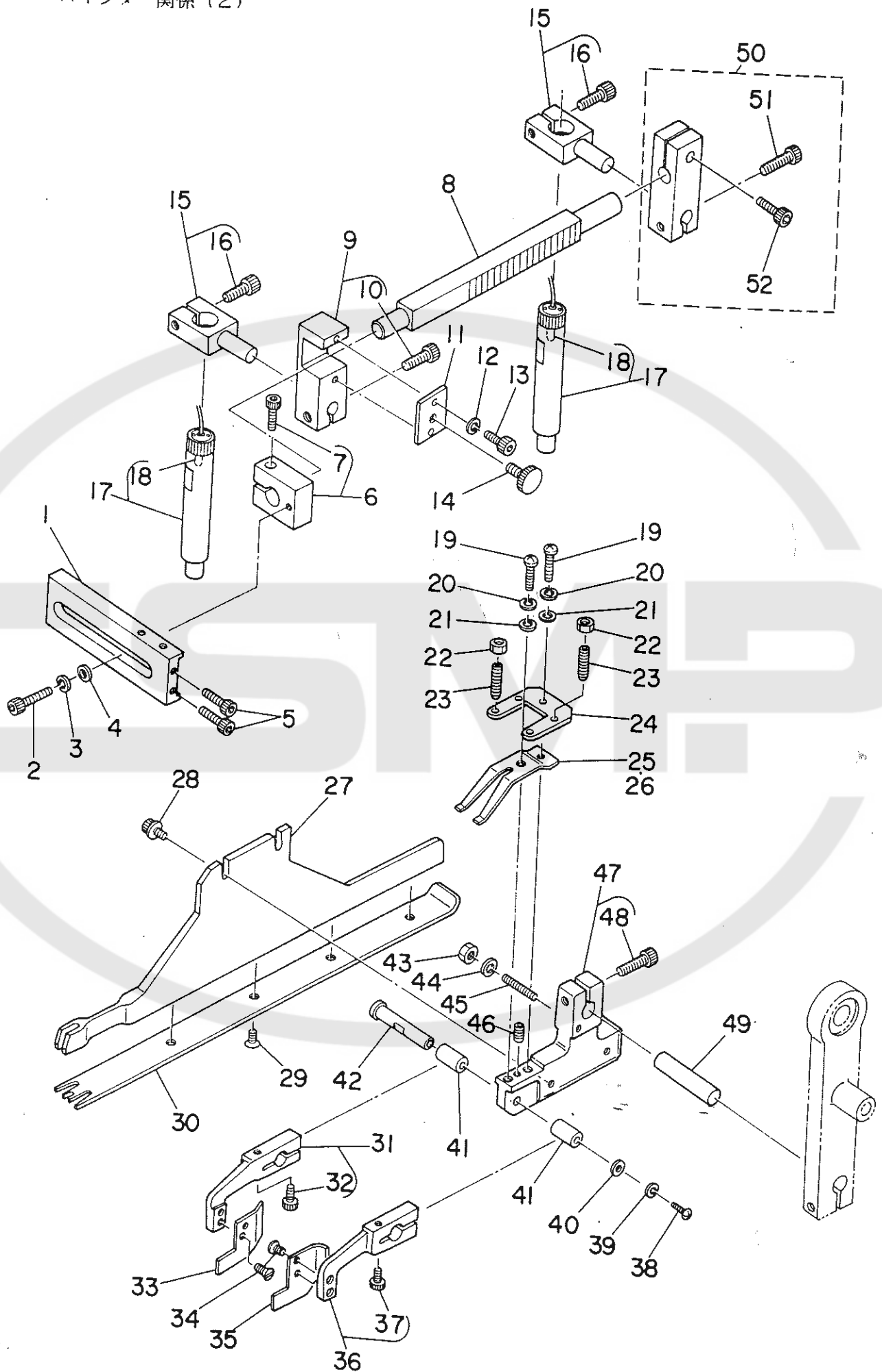

REF.NO.	NOTE	品名	DESCRIPTION	ワブシヒンメイソリヨク
1		G5305-117-000	LAMP GUIDE SCALE BLOCK	シヤクタイ スライト カナク 1
2		SM-6062502-TP	SCREW M6 L=25	ロウカクアナホルト M6 L=25 1
3		WS-0610002-KN	SPRING WASHER 6.1X12.2X1.5	ハネチカネ M6 1
4		WP-0641601-SC	WASHER	ヒラチカネ ミカキマル M6 1
5		SM-6052002-TP	SCREW M5 L=20	ロウカクアナホルト M5X0.8 L=20 2
6		G5320-119-0A0	LAMP GUIDE SCALE HOLDER ASH.	シヤクタイホルダ クミ 1
7		SM-6062502-TP	SCREW M6 L=25	ロウカクアナホルト M6 L=25 (1)
8		G5303-118-000	LAMP GUIDE SCALE	マークライト シヤクタイ 1
9		G5318-119-0A0	LIGHT PROJECTION BRACKET ASH.	トエイキトリツケタイ IA クミ 1
10		SM-6052502-TP	SCREW M5X0.8 L=25	ロウカクアナホルト (1)
11		G5337-118-000	PROJECTION UNIT BRACKET COVER	トエイキ トリツケタイ イフタ 1
12		WS-0310002-KN	SPRING WASHER 3.1X5.9X0.7	ハネチカネ 3.1X5.9X0.7 2
13		SM-6031002-TP	SCREW M3X0.5 L=10	ロウカクアナホルト M3X0.5 L=10 2
14		G5338-118-000	CLAMP BOLT	シメツケホルト 1
15		G5319-119-0A0	LIGHT PROJECTION BRACKET ASH.	トエイキトリツケタイ IB クミ 2
16		SM-6052502-TP	SCREW M5X0.8 L=25	ロウカクアナホルト (2)
17		G6719-118-0A0	CROSS-MARK LAMP ASH.	シエシママーク ライト クミ 2
18		G8019-116-000	LAMP	ランプ (2)
19		SM-3030801-SC	SCREW M3 L=8	マルコネシ 2
20		WS-0310002-KN	SPRING WASHER 3.1X5.9X0.7	ハネチカネ 3.1X5.9X0.7 2
21		WP-0320500-SC	WASHER 3.2X7.0X0.5	ヒラチカネ コカタマル M3 2
22		NM-6040001-SC	NUT M4	ロウカクナツト M4X0.7 1シュ 4
23		SM-8041552-TP	SCREW M4 L=15	トメネシ 4
24		G5321-119-000	WORKPIECE GUIDE STOPPER	シヨウケン ストッパ 1
25	◇01	G5328-118-000	WORKPIECE GUIDE SPRING A	キツカイト ハネ 1
26	◇02	G5328-118-A00	WORKPIECE GUIDE SPRING B	キツカイト ハネ 1
27		G5305-118-000	BINDER PLATE	ハインタ キハシ 1
28		G5377-139-000	SCREW M4 L=8	ハインタ キハシ トメネシ 2
29		G5333-119-000	SCREW M2 L=4	タマヌキハシ トメネシ 4
30	◇03	G5306-118-A0A	WELT PATCH BASE PLATE 10MM	タマヌシ ヨウキ 10 1
31		G5312-119-0A0	WORKPIECE GUIDE ARM RIGHT ASH.	カイト アーム ミキ クミ 1
32		SM-6041002-TP	SCREW M4 L=10	ロウカクアナホルト M4X0.7 L=10 (1)
33		G5306-117-B00	WORKPIECE GUIDE, RIGHT	キチ カイト ミキ 1
34		SS-1060610-SP	SCREW 3/32-56, L=5.5	チラネシ 3/32-56 L=5.5 4
35		G5306-117-A00	WORKPIECE GUIDE, LEFT	キチ カイト ヒタリ 1
36		G5311-119-0A0	WORKPIECE GUIDE ARM LEFT ASH.	カイト アーム ヒタリ クミ 1
37		SM-6041002-TP	SCREW M4 L=10	ロウカクアナホルト M4X0.7 L=10 (1)
38		SM-3030601-SC	SCREW M3X0.5 L=6	マルコネシ 1
39		WS-0310002-KN	SPRING WASHER 3.1X5.9X0.7	ハネチカネ 3.1X5.9X0.7 1
40		G5329-118-000	WASHER D=8	チカネ 1
41		G5323-116-000	ARM BUSHING	アームメタル 2
42		G5339-118-000	GUIDE PIN	カイト ヒシ 1
43		NM-6040001-SC	NUT M4	ロウカクナツト M4X0.7 1シュ 1
44		VP-0430800-SC	WASHER 4.3X8X0.8	ヒラチカネ コカタマル M4 1
45		SM-8044002-TP	SCREW M4X0.7 L=40	トメネシ 1
46		SM-8030802-TP	SCREW M3X0.5 L=8	トメネシ 1
47		G5310-119-0A0	BINDER INSTALLATION BASE ASH.	ハインタ トリツケタイ IC クミ 1
48		SM-6062502-TP	SCREW M6 L=25	ロウカクアナホルト M6 L=25 (1)
49		G5309-119-000	SUPPORT SHAFT	シツシク 1
50		G5304-118-0A0	LIGHT PROJECTION BRACKET ASH.	トエイキトリツケタイ IC クミ 1
51		SM-6052502-TP	SCREW M5X0.8 L=25	ロウカクアナホルト (1)
52		SM-6052002-TP	SCREW M5 L=20	ロウカクアナホルト M5X0.8 L=20 (1)

Note(注記) ◇01..... For 9.5,10,12,14 mm 9.5,10,12,14 mm用
◇02..... For 16,18,20 mm 16,18,20 mm用
◇03..... Selective part 選択部品
(Refer to the table on page 60) (60ページの表をご参照下さい。)

14. PNEUMATIC COMPONENTS
空圧関係

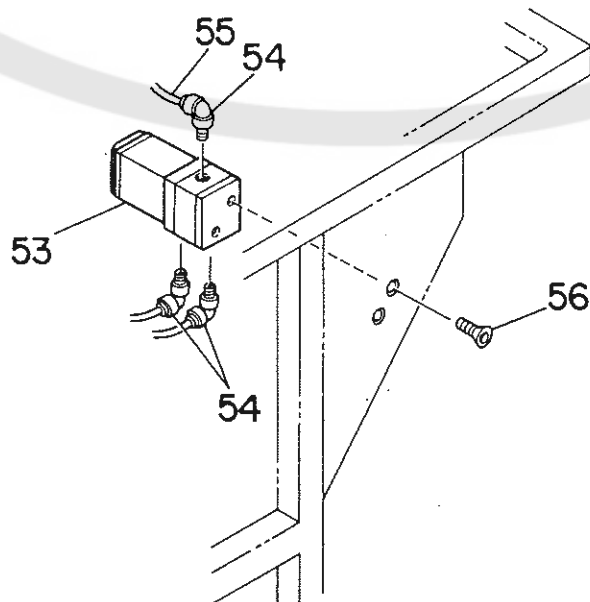
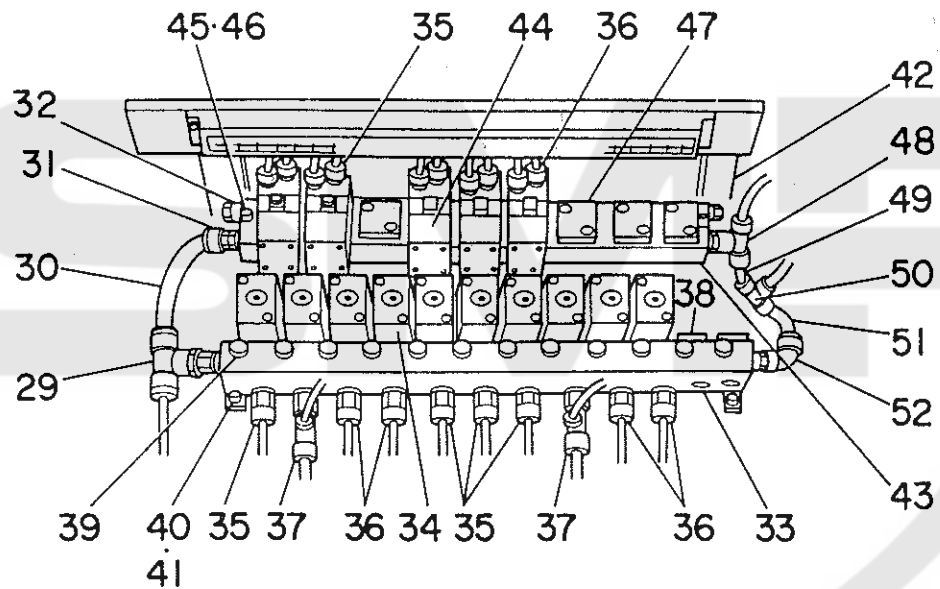
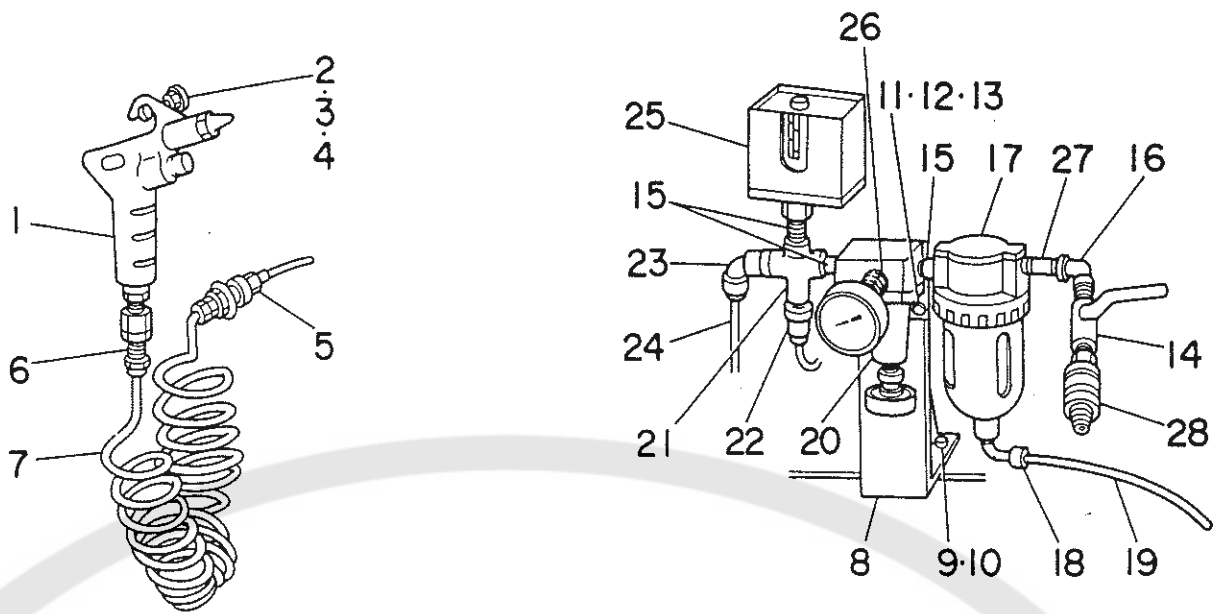

REF. NO.	NOTE	品名	DESCRIPTION	ワッシャー	メ	イ	スクリュー	その他
1		G5432-118-000	AIR GUN	エアガン				1
2		SM-6053002-TP	SCREW M5X0.8 L=30	ロウカクアナボルト				1
3		WP-0531000-SC	WASHER M5	ヒラチガネ ユカタマ M5				1
4		NM-6050001-SC	NUT M5	ロウカクナツト M5X0.8 1シュ				1
5		G5493-118-A00	COUPLING	ハネチガネ デカボソウキチ				1
6		PJ-3020852-01	SOCKET	メスユニオン				1
7		G5458-118-000	CURLED TUBE	カールチューブ				1
8		G5012-119-B00	BRACKET	エアニツト フラケツト				1
9		SM-6051552-TP	SCREW M5 L=15	ロウカクアナボルト				3
10		WS-0510002-KN	SPRING WASHER 5.1X8.5X1.3	ハネチガネ 5.1X9.2X1.3				3
11		SM-8061002-TP	SCREW M6 L=10	ロウカクアナボルト M6 L=10				2
12		WP-0841601-SC	WASHER	ヒラチガネ ミカキマ M6				2
13		WS-0810002-KN	SPRING WASHER 6.1X12.2X1.5	ハネチガネ M6				2
14		G5430-118-000	AIR COCK	エアコック				1
15		G5434-118-000	NIPPLE	ニツプル 1/4"				4
16		G5492-118-A00	ELBOW	エルボ				1
17		PF-0152010-00	FILTER	エアフィルタ				1
18		PJ-3040852-01	ELBOW UNION 6XPT1/4	エルボユニオン				1
19		G5462-118-000	TUBE HOSE, BLACK	チューブホース クロ				0.2
20		G5499-118-A00	REGULATOR	エアレギュレータ				1
21		G5433-118-000	CROSS JOINT	シユージョウケツト				1
22		PJ-3050852-01	TEE UNION	チービス チーズユニオン				1
23		PJ-3040852-01	ELBOW UNION 8XPT1/4	エルボユニオン				1
24		BT-0800501-EA	TUBE HOSE, BLUE	ウレタンホース ブル				0.4
25		PX-0652010-00	AIR PRESSURE SWITCH	アツリヨクスイツチ				1
26		G5405-139-000	NIPPLE 1/4" L=40	ニツプル				1
27		G5404-139-000	NIPPLE 1/4" L=75	チヨウニツプル				1
28		G6815-150-000	QUICK COUPLER	ワンタツチ ショイント				1
29		PJ-3050852-02	TEE UNION	チービス チーズユニオン				1
30		BT-0800501-EA	TUBE HOSE, BLUE	ウレタンホース ブル				0.2
31		PJ-3010851-01	HALF UNION	ハーフユニオン				1
32		G5496-118-A00	SILENCER	サイレンチー				2
33		G5402-117-000	MANIFOLD BASE	マニホールドベース				1
34		G5034-118-0A0	3-WAY SOLENOID VALVE ASM.	3ホー チョウジハソク				10
35		PJ-3010851-03	HALF UNION 6XPT1/8	ハーフユニオン				10
36		PJ-3010451-01	HALF UNION	ハーフユニオン				8
37		PJ-3080851-01	BRANCH	ブランチ				2
38		G5402-139-000	BASE	ベース				2
39		G5496-118-A00	SILENCER	サイレンチー				12
40		SM-8041202-TP	SCREW M4X0.7 L=12	ロウカクアナボルト				4
41		WS-0410002-KN	SPRING WASHER M4	ハネチガネ M4				4
42		G5008-118-000	SOLENOID VALVE INSTALLING BASE	チョウジハソクベース				1
43		G5401-117-000	MANIFOLD BASE	マニホールドベース				1
44		G5425-118-0A0	4-WAY SOLENOID VALVE ASM.	4ホー チョウジハソク				5
45		SM-6052502-TP	SCREW M5X0.8 L=25	ロウカクアナボルト				2
46		WS-0510002-KN	SPRING WASHER 5.1X8.5X1.3	ハネチガネ 5.1X9.2X1.3				2
47		G5401-139-000	PLATE	メクライタ				4
48		PJ-3040851-01	ELBOW UNION 6XPT1/8	エルボユニオン 6XPT1/8				1
49		G5462-118-000	TUBE HOSE, BLACK	チューブホース クロ				0.1
50		PJ-3050800-01	TEE UNION	チービスユニオン				1
51		G5462-118-000	TUBE HOSE, BLACK	チューブホース クロ				0.1
52		PJ-3040852-01	ELBOW UNION 6XPT1/4	エルボユニオン				1
53		G5425-118-0A0	4-WAY SOLENOID VALVE ASM.	4ホー チョウジハソク				1
54		PJ-3040851-01	ELBOW UNION 6XPT1/8	エルボユニオン 6XPT1/8				3
55		G5462-118-000	TUBE HOSE, BLACK	チューブホース クロ				1
56		G5011-118-A00	SCREW	コナメス チョウジハソクベース				2

15. SP-17: GRASP STACKER UNIT
つかみスタッカー装置

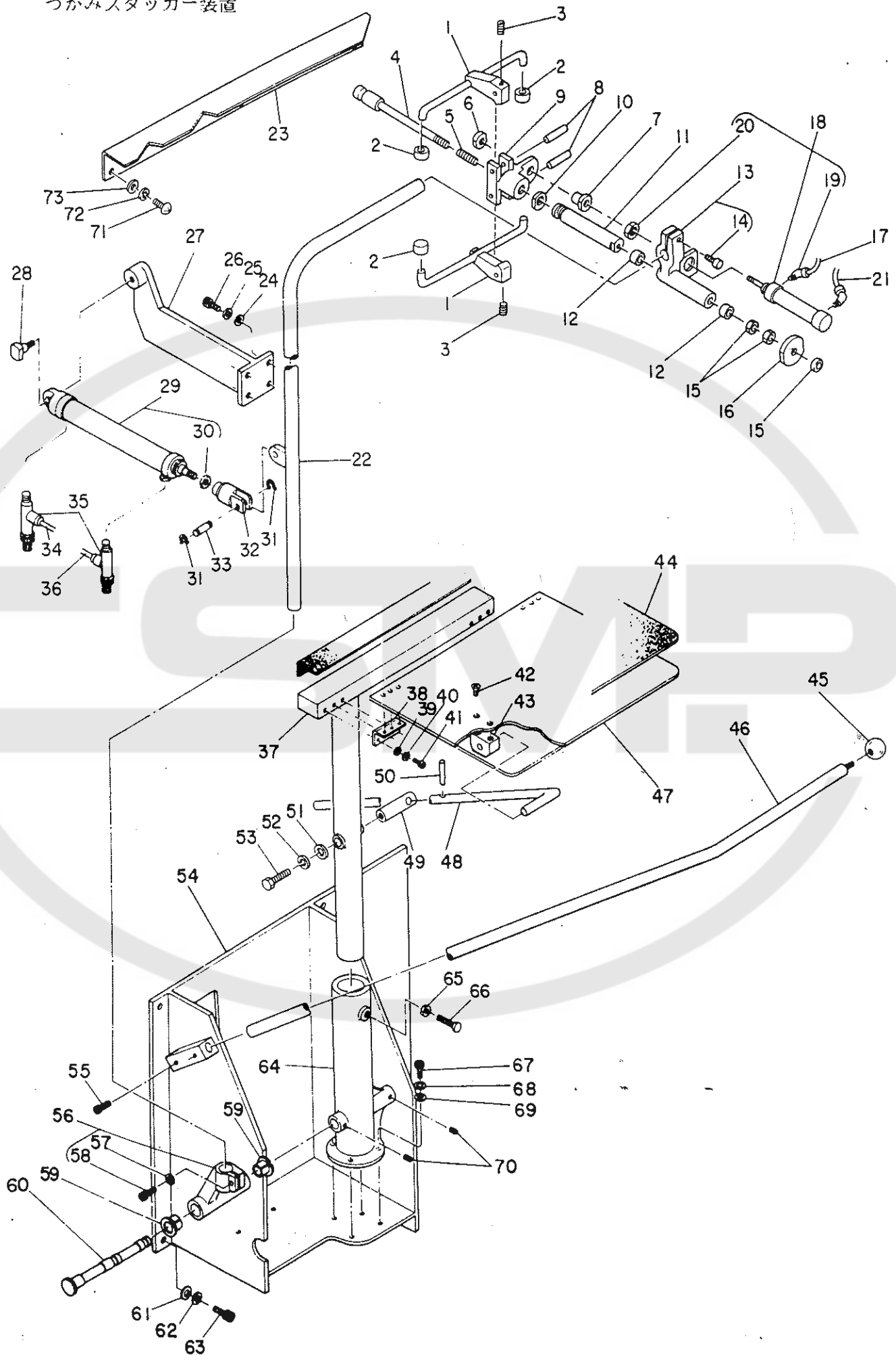

Ref. No.	Note 注記	Part No. 品番	Description	E. C. 変更年月	品名	Amt. Req. 数量
1		G5527-116-000	GASPING CLAMP		ガスミクラフ	2
2		G5528-116-000	RUBBER POSS		ゴムホース	4
3		SM-8030302-TP	SCREW M3X0.5 L=3		トメネジ M3X0.5 L=3	2
4		G5520-116-000	CENTER SHAFT		センターシャフト	1
5		G5523-116-000	COIL SPRING		コイルバネ	1
6		G5525-116-000	CYLINDER EDGE NUT		シリンダージュエツシ ナット	1
7		G5524-116-000	CYLINDER EDGE		シリンダージュエツシ	1
8		G5527-116-000	NEEDLE ROLLER		チヤツクホース ピン	2
9		G5526-116-000	CHUCK BOSS		チヤツクホース	1
10		G5522-116-000	CHUCK ROD NUT		チヤツクロウト ナット	1
11		G5519-116-000	CHUCK ROD		チヤツクロウト	1
12		G5519-116-000	DRY METAL		ドライメタル	2
13		G5513-116-0A0	CHUCK STAND ASM.		チヤツクスタンド	1
14		SM-6083002-SP	SCREW M3 L=30		ロツカクアナボルト M3 L=30	(1)
15		NM-6030001-SC	NUT M3X1.25		ロツカクナット M3 192	3
16		G5521-116-000	CHUCK JAW		チヤツク アクリル	1
17		G5465-116-000	TUBE HOSE, YELLOW		チューブホース *	1.6
18		G5405-116-DAC	STACKER CLAMPING CYLINDER ASM.		スタツカクランフ シリンダージュエツシ	1
19		G5445-116-000	ELBOW UNION		エルボユニオン C	(2)
20		G5469-116-000	NUT		トメネジナット	(1)
21		G5464-116-000	TUBE HOSE, GREEN		チューブホース エトナリ	1
22		G5505-116-000	ROCKING ARM		クヰリアー	1
23		G5004-116-000-A	SHO PLATE		シュープレート	1
24		WP-0641601-SC	WASHER		ニラケカネ エタキタル M6	4
25		WS-0610002-KN	SPRING WASHER 5.1X12.2X1.5		ハネガネ M6	4
26		SM-6061402-TP	SCREW M6 L=14		ロツカクアナボルト M6 L=14	4
27		G5503-116-000	CYLINDER PIVOT BRACKET		シリンダージュエツシ ブラケット	1
28		G5509-116-000	CYLINDER PIVOT PIN		シリンダージュエツシ ピン	1
29		PA-2515001-AC	STACKER ROCKING CYLINDER ASM.		エアシリンダージュエツシ	1
30		NM-6100012-SB	NUT M10X1.25		ロツカクナット M10X1.25	(1)
31		G5824-116-000	STOP RING		ストップリング	2
32		G5409-116-000	Y-SHAPE KNUCKLE JOINT		ヤツクハシヨイント	1
33		G5403-116-000	KNUCKLE JOINT PIN		ピン	1
34		G5460-116-000	TUBE HOSE, RED		チューブホース 赤	1
35		PC-0151030-00	SPEED CONTROLLER		スピードコントローラ	2
36		G5465-116-000	TUBE HOSE, YELLOW		チューブホース *	2.5
37		G5503-116-000	T-SHAPED FRAME		Tカクフレーム	1
38		G5843-116-000	RISED HINGE		リズドヒンジ	2
39		WP-043000-SC	WASHER 4.3X3X0.9		ニラケカネ コルダタル M4	12
40		WS-0410002-KN	SPRING WASHER M4		ハネガネ M4	12
41		SM-6040602-TP	SCREW M4 L=6		ロツカクアナボルト M4X0.7 L=6	12
42		SM-1061001-SC	SCREW M6 L=10		メソネジ	2
43		G5517-116-000	BLOCK BRACKET		ブロックブラケット	1
44		G5850-116-000	VELVET CLOTH		ビロード	1
45		G5837-116-000	GRIP		ニラケカネ	1
46		G5510-116-000	STACKER SAFETY PIPE		スタツカク フェンシフパイプ	1
47		G5504-116-000	TAKE-UP TABLE		チヤツク テーブル	1
48		G5512-116-000	TABLE SUPPORT BAR		テーブルサポーター	1
49		G5513-116-000	FIXING PIN		クヰピン	1
50		G5832-116-000	SPRING PIN		チヤツクサポーター ピン	1
51		G5514-116-000	WASHER D=30		ニラケカネ	1
52		WS-0820002-KN	SPRING WASHER M2		ハネガネ M2	1
53		SM-6083002-TP	SCREW M2 L=30		ロツカクアナボルト	1
54		G5501-116-ACC	MAIN FRAME		メインフレーム	1
55		SM-6061402-TP	SCREW M6 L=14		ロツカクアナボルト M6 L=14	2
56		G5506-116-0A0	ARM BRACKET ASM.		アームブラケット	1
57		WS-0320002-KN	SPRING WASHER M2		ハネガネ M2	(1)
58		SM-6083502-TP	SCREW M2 L=35		ロツカクアナボルト	(1)
59		G5820-116-000	DRY METAL		ドライメタル	2
60		G5507-116-000	STACKER PIVOT PIN		スタツカク ピン	1
61		WP-0641601-SC	WASHER		ニラケカネ エタキタル M6	4
62		WS-0610002-KN	SPRING WASHER 6.1X12.2X1.5		ハネガネ M6	4
63		SM-6061402-TP	SCREW M6 L=14		ロツカクアナボルト M6 L=14	4
64		G5502-116-000	FRAME BRACKET		フレームブラケット	1
65		NM-6030001-SC	NUT M3X1.25		ロツカクナット M3 192	1
66		SM-9032503-SC	SCREW M3 L=25		ロツカクボルト	1
67		SM-6061602-TP	SCREW M6 L=16		ロツカクアナボルト	4
68		WS-0610002-KN	SPRING WASHER 6.1X12.2X1.5		ハネガネ M6	4
69		WP-0641601-SC	WASHER		ニラケカネ エタキタル M6	4
70		SM-3050602-TP	SCREW M5 L=6		トメネジ M5X0.8 L=6	2
71		SM-3051001-SA	SCREW M5X0.8 L=10		メソネジ M5X0.8 L=10	3
72		WS-0510002-KN	SPRING WASHER 5.1X3.5X1.3		ハネガネ 5.1X3.5X1.3	3
73		WP-0531000-SC	WASHER M5		ニラケカネ コルダタル M5	3

16. SP-13: BAR STACKER UNIT
 パースタッカー装置

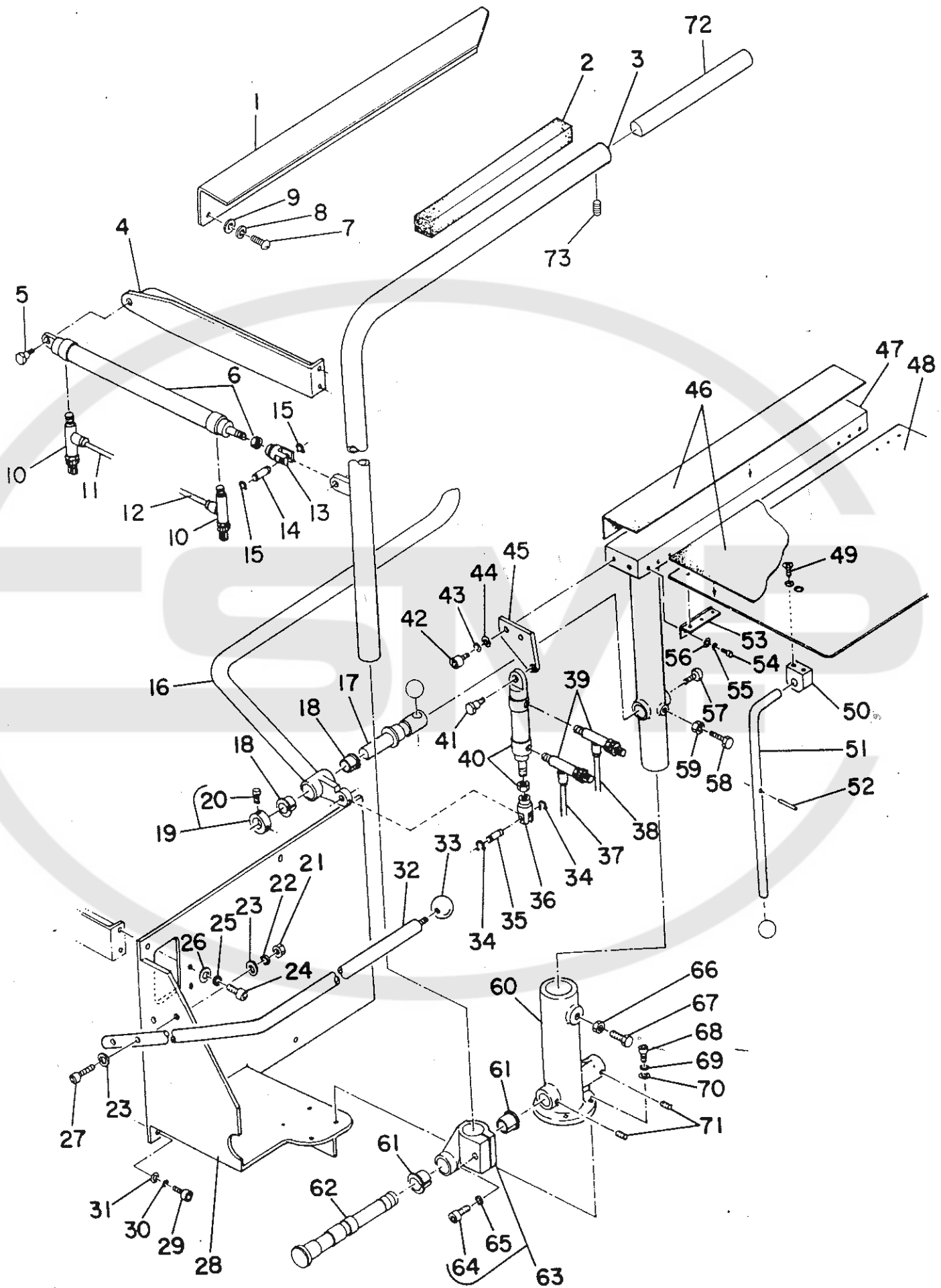

Ref. No.	Note 注記	Part No. 品番	Description	E. C. 変更年月	品名	Amt. Req. 数量
1		GSP-02001000-A	SUB PLATE		サブプレート B	1
2		GSP-11010000	RUBBER CUSHION		クッションゴム	1
3		GSP-11004000-A	ROCKING ARM B		クビレアーム B	1
4		GSP-11006000	CYLINDER PIVOT BRACKET B		シリンダピボットブラケット B	1
5		G5509-116-000	CYLINDER PIVOT PIN		シリンダピボットピン	1
6		PA-2525001-A0	STACKER ROCKING CYLINDER ASM.		エアシリンダ 6*1221 クミ	1
7		SM-3051001-SA	SCREW M5X0.8 L=10		丸ネジ M5X0.8 L=10	3
8		WS-0510002-KN	SPRING WASHER 5.1X3.5X1.3		ハネワッシャー 5.1X3.5X1.3	3
9		WP-0531000-SC	WASHER M5		ヒラワッシャー コナワッシャー M5	3
10		PC-0151030-00	SPEED CONTROLLER		スピードコントローラ	2
11		G5460-116-000	TUBE HOSE, REC		チューブホース 赤	0.3
12		G5465-116-000	TUBE HOSE, YELLOW		チューブホース 黄	0.4
13		GSP-02010000	Y-SHAPE KNUCKLE JOINT B		アツクルジョイント B	1
14		GSP-02011000	KNUCKLE JOINT PIN B		アツクルピン B	1
15		G5824-116-000	STOP RING		ストップリング	2
16		GSP-11007000	PRESSER ARM B		オグアーム B	1
17		GSP-02014000	FIXING SHAFT B		コチシフト B	1
18		GSP-02018000	DRY METAL		ツハイツ トライメタル	2
19		GSP-02015000	THRUST COLLAR ASM. B		コチシフトスラスト B クミ	1
20		SM-6040802-TR	SCREW M4X0.7 L=8		ロウカクアタネルト M4X0.7 L=8	(2)
21		NM-6060001-SC	NUT M6		ロウカクナット M6 151	2
22		WS-0610002-KN	SPRING WASHER 6.1X12.2X1.5		ハネワッシャー M6	2
23		WP-0641601-SC	WASHER		ヒラワッシャー ミナワッシャー M6	4
24		SM-6061402-TP	SCREW M6 L=14		ロウカクアタネシ M6 L=14	2
25		WS-0610002-KN	SPRING WASHER 6.1X12.2X1.5		ハネワッシャー M6	2
26		WP-0641601-SC	WASHER		ヒラワッシャー ミナワッシャー M6	2
27		SM-6063502-TP	SCREW M6 L=35		ロウカクアタネルト	2
28		GSP-11001000	MAIN FRAME B		メインフレーム B	1
29		SM-6061402-TP	SCREW M6 L=14		ロウカクアタネシ M6 L=14	4
30		WS-0610002-KN	SPRING WASHER 6.1X12.2X1.5		ハネワッシャー M6	4
31		WP-0641601-SC	WASHER		ヒラワッシャー ミナワッシャー M6	4
32		GSP-02013000	STACKER SAFETY PIPE B		スツカアームセーフパイプ	1
33		G5837-116-000	GRIP		ニキリグリップ	1
34		G5824-116-000	STOP RING		ストップリング	2
35		GSP-02011000	KNUCKLE JOINT PIN B		アツクルピン B	1
36		G5407-116-000	Y-SHAPE KNUCKLE JOINT		アツクルジョイント	1
37		G5465-116-000	TUBE HOSE, YELLOW		チューブホース 黄	0.7
38		G5464-116-000	TUBE HOSE, GREEN		チューブホース 緑	0.8
39		PC-0151030-00	SPEED CONTROLLER		スピードコントローラ	2
40		PA-2004001-A0	PRESSER ARM CYLINDER ASM.		エアシリンダ 6*1221 クミ	1
41		G5509-116-000	CYLINDER PIVOT PIN		シリンダピボットピン	1
42		SM-6051402-TP	SCREW M5X0.8 L=14		ロウカクアタネルト	2
43		WS-0510002-KN	SPRING WASHER 5.1X3.5X1.3		ハネワッシャー 5.1X3.5X1.3	2
44		WP-0531000-SC	WASHER M5		ヒラワッシャー コナワッシャー M5	2
45		GSP-11008000	CYLINDER BASE PLATE B		エアシリンダベースプレート B	1
46		G5850-116-000	VELVET CLOTH		ビロード	1
47		GSP-11003000	Y-SHAPED FRAME		Y字フレーム	1
48		GSP-02004000	TAKE-UP TABLE B		キリウケテーブル B	1
49		SM-1061001-SC	SCREW M6 L=10		ワッシャー	2
50		G5517-116-000	BLOCK BRACKET		ブロックブラケット	1
51		G5512-116-000	TABLE SUPPORT BAR		テーブルサポーター	1
52		G5832-116-000	SPRING PIN		テーブルサポーター ピン	1
53		G5843-116-000	RISED HINGE		アツカアタネ	2
54		SM-6040602-TP	SCREW M4 L=6		ロウカクアタネルト M4X0.7 L=6	12
55		WS-0410002-KN	SPRING WASHER M4		ハネワッシャー M4	12
56		WP-0430900-SC	WASHER 4.3X3X0.3		ヒラワッシャー コナワッシャー M4	12
57		SM-6061402-TP	SCREW M6 L=14		ロウカクアタネシ M6 L=14	1
58		SM-9082503-SC	SCREW M8 L=25		ロウカクアタネルト	1
59		NM-6080001-SC	NUT M8X1.25		ロウカクナット M8 151	1
60		G5502-116-000	FRAME BRACKET		フレームブラケット	1
61		G5820-116-000	DRY METAL		ツハイツ トライメタル	2
62		GSP-02007000	STACKER PIVOT PIN B		ピボットピン B	1
63		GSP-11005000	ARM BRACKET B ASM.		アームブラケット B クミ	1
64		SM-6083002-TP	SCREW M8 L=30		ロウカクアタネルト	(1)
65		WS-0820002-KN	SPRING WASHER M8		ハネワッシャー M8	(1)
66		NM-6080001-SC	NUT M8X1.25		ロウカクナット M8 151	1
67		SM-9082503-SC	SCREW M8 L=25		ロウカクアタネルト	1
68		SM-6061602-TP	SCREW M6 L=16		ロウカクアタネルト	4
69		WS-0610002-KN	SPRING WASHER 6.1X12.2X1.5		ハネワッシャー M6	4
70		WP-0641601-SC	WASHER		ヒラワッシャー ミナワッシャー M6	4
71		SM-3050602-TP	SCREW M5 L=6		トメネジ M5X0.8 L=6	2
72		GSP-11011000	AUXILIARY ROCKING ARM		クビレアーム キリウケアーム	1
73		SM-3040602-TP	SCREW M4X0.7 L=6		トメネジ	2

17. SP-10: BAR STACKER UNIT(WIDE TYPE)

バースタッカー装置 (幅広タイプ)

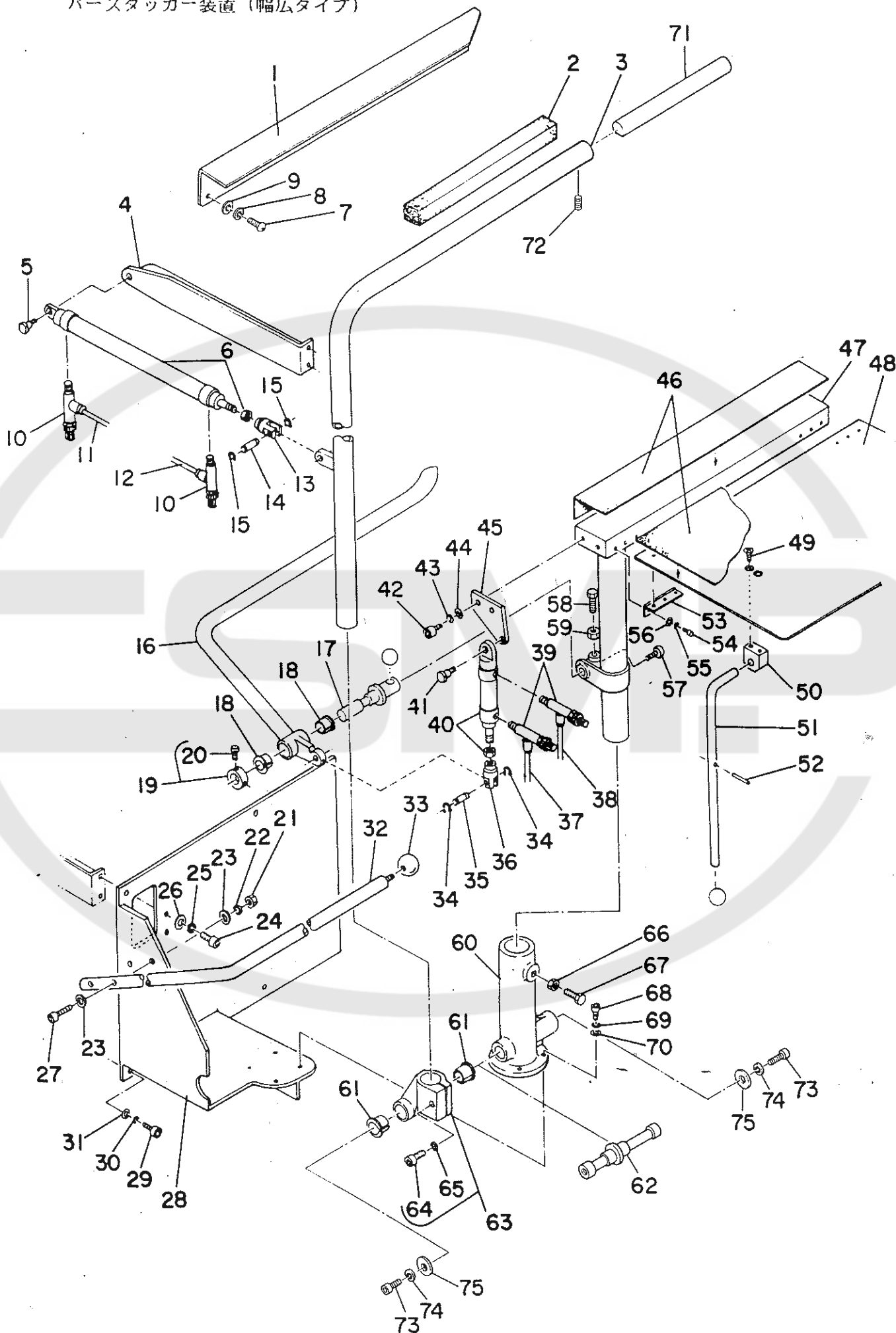

Ref. No.	Note 注記	Part No. 品番	Description	E. C. 変更年月	品名	Amt. Req. 数量
1		GSP-02001000-A	SUB PLATE		サブプレート B	1
2		GSP-11C100C0	RUBBER CUSHION		クッションゴム	1
3		GSP-05C050CC	ROCKING ARM		クビレアーム	1
4		GSP-05C080CC	CYLINDER PIVOT BRACKET C		シリンダピボット フラケット	1
5		G5509-116-C00	CYLINDER PIVOT PIN		シリンダピボット ピン	1
6		PA-2525001-A0	STACKER ROCKING CYLINDER ASM.		エアシリンダ M4x12 L=3	1
7		SM-3051001-SA	SCREW M5X0.3 L=10		マルコネジ M5X0.3 L=10	1
8		WS-051C002-KN	SPRING WASHER 5.1X3.5X1.3		ハネワッシャー 5.1X3.5X1.3	3
9		WP-0531000-SC	WASHER M5		ハラワッシャー M5	3
10		PC-0151030-C0	SPEED CONTROLLER		スピードコントローラ	2
11		G5460-116-0C0	TUBE HOSE, RED		チューブホース 赤	0.3
12		G5465-116-0C0	TUBE HOSE, YELLOW		チューブホース 黄	0.3
13		G5409-116-000	Y-SHAPE KNUCKLE JOINT		ナックルジョイント Y型	1
14		GSP-02C1100C	KNUCKLE JOINT PIN B		ナックルジョイント ピン B	1
15		G5824-116-000	STOP RING		ストップリング	2
16		GSP-05C100C0	PRESSER ARM C		プレスアーム C	1
17		GSP-05C1100C	FIXING SHAFT C		コフィシャフト C	1
18		GSP-02C180CC	DRY METAL		ツハツキ トライメタル	2
19		GSP-020150*C	THRUST COLLAR ASM. B		コフィシャフト B クミ	1
20		SM-6040802-TR	SCREW M4X0.7 L=8		ロウカクアサネルト M4X0.7 L=8	(2)
21		NM-606C001-SC	NUT M6		ロウカクナット M6 152	2
22		WS-061C002-KN	SPRING WASHER 6.1X12.2X1.5		ハラワッシャー M6	2
23		WP-0641601-SC	WASHER		ハラワッシャー M6	4
24		SM-6061402-TP	SCREW M6 L=14		ロウカクアサネジ M6 L=14	2
25		WS-061C002-KN	SPRING WASHER 6.1X12.2X1.5		ハラワッシャー M6	2
26		WP-0641601-SC	WASHER		ハラワッシャー M6	2
27		SM-6063502-TP	SCREW M6 L=35		ロウカクアサネルト M6 L=35	2
28		GSP-05C01000	MAIN FRAME C		メインフレーム C	1
29		SM-6061402-TP	SCREW M6 L=14		ロウカクアサネジ M6 L=14	4
30		WS-061C002-KN	SPRING WASHER 6.1X12.2X1.5		ハラワッシャー M6	4
31		WP-0641601-SC	WASHER		ハラワッシャー M6	4
32		GSP-02C13000	STACKER SAFETY PIPE B		スタツカーアンピションパイプ	1
33		G5837-116-000	GRIP		ニトリグリップ	1
34		G5824-116-000	STOP RING		ストップリング	2
35		GSP-02C11000	KNUCKLE JOINT PIN B		ナックルジョイント ピン B	1
36		G5409-116-000	Y-SHAPE KNUCKLE JOINT		ナックルジョイント Y型	1
37		G5465-116-000	TUBE HOSE, YELLOW		チューブホース 黄	0.8
38		G5464-116-000	TUBE HOSE, GREEN		チューブホース 緑	0.8
39		PC-0151030-00	SPEED CONTROLLER		スピードコントローラ	2
40		PA-2006001-A0	CYLINDER		シリンダ	1
41		G5509-116-000	CYLINDER PIVOT PIN		シリンダピボット ピン	1
42		SM-6051202-TP	SCREW M5X0.3 L=12		ロウカクアサネジ M5X0.3 L=12	2
43		WS-0510002-KN	SPRING WASHER 5.1X3.5X1.3		ハラワッシャー 5.1X3.5X1.3	2
44		WP-0531000-SC	WASHER M5		ハラワッシャー M5	2
45		GSP-05C04000	CYLINDER BASE PLATE C		オクシシリンダベースプレート C	1
46		G5850-116-0C0	VELVET CLOTH		ビロード	1
47		GSP-05C030CC	T-SHAPED FRAME C		T型フレーム C	1
48		GSP-02C04000	TAKE-UP TABLE B		キックアップテーブル B	1
49		SM-1061001-SC	SCREW M6 L=10		ナット	2
50		GSP-05C13000	BLOCK BRACKET		ブロックブラケット	1
51		GSP-C5C09000	TABLE SUPPORT BAR		テーブルサポーターバー	1
52		G5832-116-000	SPRING PIN		スプリングピン	1
53		G5843-116-000	RISED HINGE		テーパーヒンジ	1
54		SM-6040602-TP	SCREW M4 L=6		ヤマカクテヨーハン	2
55		WS-0410002-KN	SPRING WASHER M4		ロウカクアサネルト M4X0.7 L=6	12
56		WP-0430800-SC	WASHER 4.3X9XC.3		ハラワッシャー M4	12
57		SM-6051402-TP	SCREW M5X0.3 L=14		ハラワッシャー M4	12
58		SM-9082503-SC	SCREW M8 L=25		ロウカクアサネルト	1
59		NM-6080001-SC	NUT M8X1.25		ロウカクナット	1
60		GSP-05C03000	FRAME BRACKET		ロウカクナット M8 152	1
61		G5820-116-000	DRY METAL		フレームブラケット	1
62		GSP-05C07000	STACKER PIVOT PIN C		ツハツキ トライメタル	2
63		GSP-05C06000	ARM BRACKET C ASM.		シチンピン C	1
64		SM-6083002-TP	SCREW M8 L=30		アームブラケット C クミ	1
65		WS-082C002-KN	SPRING WASHER M8		ロウカクアサネルト	(1)
66		NM-6080001-SC	NUT M8X1.25		ハラワッシャー M8	(1)
67		SM-9082503-SC	SCREW M8 L=25		ロウカクナット M8 152	1
68		SM-6062002-TP	SCREW M6 L=20		ロウカクナット	1
69		WS-061C002-KN	SPRING WASHER 6.1X12.2X1.5		ロウカクアサネルト M6 L=20	4
70		WP-0641601-SC	WASHER		ハラワッシャー M6	4
71		GSP-11C1100C	AUXILIARY ROCKING ARM		ハラワッシャー M6	4
72		SM-904C602-TP	SCREW M4X0.7 L=5		クビレアーム	1
73		SM-6081552-TP	SCREW M8 L=15		トメネジ	2
74		WS-032C002-KN	SPRING WASHER M3		ロウカクアサネルト	2
75		GSP-05C1200C	WASHER		ハラワッシャー M8	2
					ワッシャー	2

18. SA-3: BUNDLING DEVICE

バンドル装置

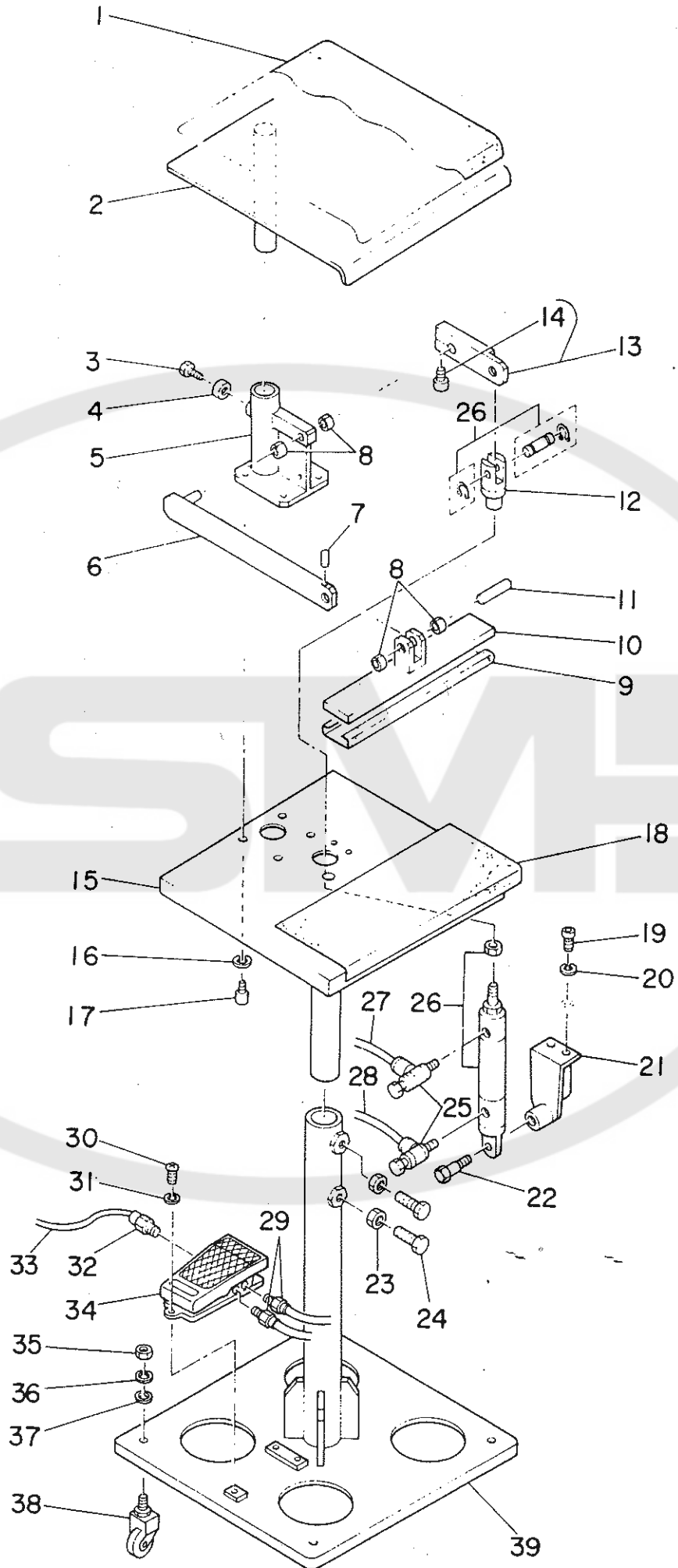

Ref. No.	Note 注記	Part No. 品 番	Description	E. C. 変更年月	品 名	Amt. Req. 数量
1		GSA-08C130CC	VELVET CLOTH 3		ビロードヌノ3	1
2		GSA-08C060CC	TAKE-UP TABLE		キシック テーブル	1
3		SM-9081523-SN	SCREW M3 L=15		ロツクボルト M3 L=15	1
4		NM-608C001-SC	NUT M3X1.25		ロツクナット M3 1.25	1
5		GSA-08C040CC	BUNDLING BRACKET		バンドホルダ	1
6		GSA-08C080CC	PRESSER ARM		押しアーム	1
7		SM-5051002-TP	SCREW M5 L=10		トメネジ	1
8		GSA-08C050CC	DRY METAL		ドライメタル	1
9		GSA-08012ACC	VELVET CLOTH 1		ビロードヌノ1	4
10		GSA-080090CC	WORKPIECE PRESSER		押しオウエ	1
11		GSA-080110CC	PIN		押しピン	1
12		GS409-116-000	Y-SHAPE KNUCKLE JOINT		ナツクルジョイント	1
13		GSA-08C100A0	CONNECTING ARM ASM.		レコクタアーム アスマ	1
14		SM-6062002-TP	SCREW M6 L=20		ロツクボルト M6 L=20	1
15		GSA-08C030CC	TABLE		テーブル	(1)
16		WS-0510002-KN	SPRING WASHER 5.1X3.5X1.3		ハネワシ 5.1X3.5X1.3	4
17		SM-6051002-TP	SCREW M5 L=10		ロツクボルト M5X0.8 L=10	4
18		GSA-080120CC	VELVET CLOTH 2		ビロードヌノ2	1
19		SM-6051202-TP	SCREW M5X0.8 L=12		ロツクボルト M5X0.8 L=12	2
20		WS-0510002-KN	SPRING WASHER 5.1X3.5X1.3		ハネワシ 5.1X3.5X1.3	2
21		GSA-080070CC	CYLINDER BRACKET		シリンダ ブラケット	1
22		GS509-116-000	CYLINDER PIVOT PIN		シリンダピボットピン	1
23		NM-608C001-SC	NUT M3X1.25		ロツクナット M3 1.25	2
24		SM-9082503-SC	SCREW M3 L=25		ロツクボルト	2
25		PC-C151040-00	SPEED CONTROLLER		スピードコントローラ	2
26		PA-2004001-A0	PRESSER ARM CYLINDER ASM.		押しアーム シリンダ アスマ	1
27		GS465-116-000	TUBE HOSE, YELLOW		エアシリンダ 4キ202 クミ	1
28		BT-060C400-EC	TUBE HOSE, BLUE		チューブホース ブル	1.9
29		PJ-301C451-01	HALF UNION		フルユニオン	1.9
30		SM-3062001-SE	SCREW M5 L=20		ハーフユニオン	2
31		AS-0510002-KN	SPRING WASHER 5.1X12.2X1.5		ワシコシ M6 L=20	3
32		PJ-301C651-03	HALF UNION 5X11/8		ハネワシ M6	3
33		GS462-116-000	TUBE HOSE, BLACK		ハーフユニオン	1
34		PV-C151010-AG	MECHANICAL VALVE ASM.		チューブホース クロ	1.5
35		NM-608C001-SC	NUT M3X1.25		メカニカルバルブ	1
36		WS-0320002-KN	SPRING WASHER M3		ロツクナット M3 1.25	4
37		WP-0841600-SC	WASHER		ハネワシ M8	4
38		GSA-08C020CC	CASTER		ヒラキカネ	4
39		GSA-08C010CC	BUNDLING STAND		キヤスク	4
					バンドホルダスタンド	1

19. SP-20: ROLLER STACKER UNIT

ローラースタッカー装置

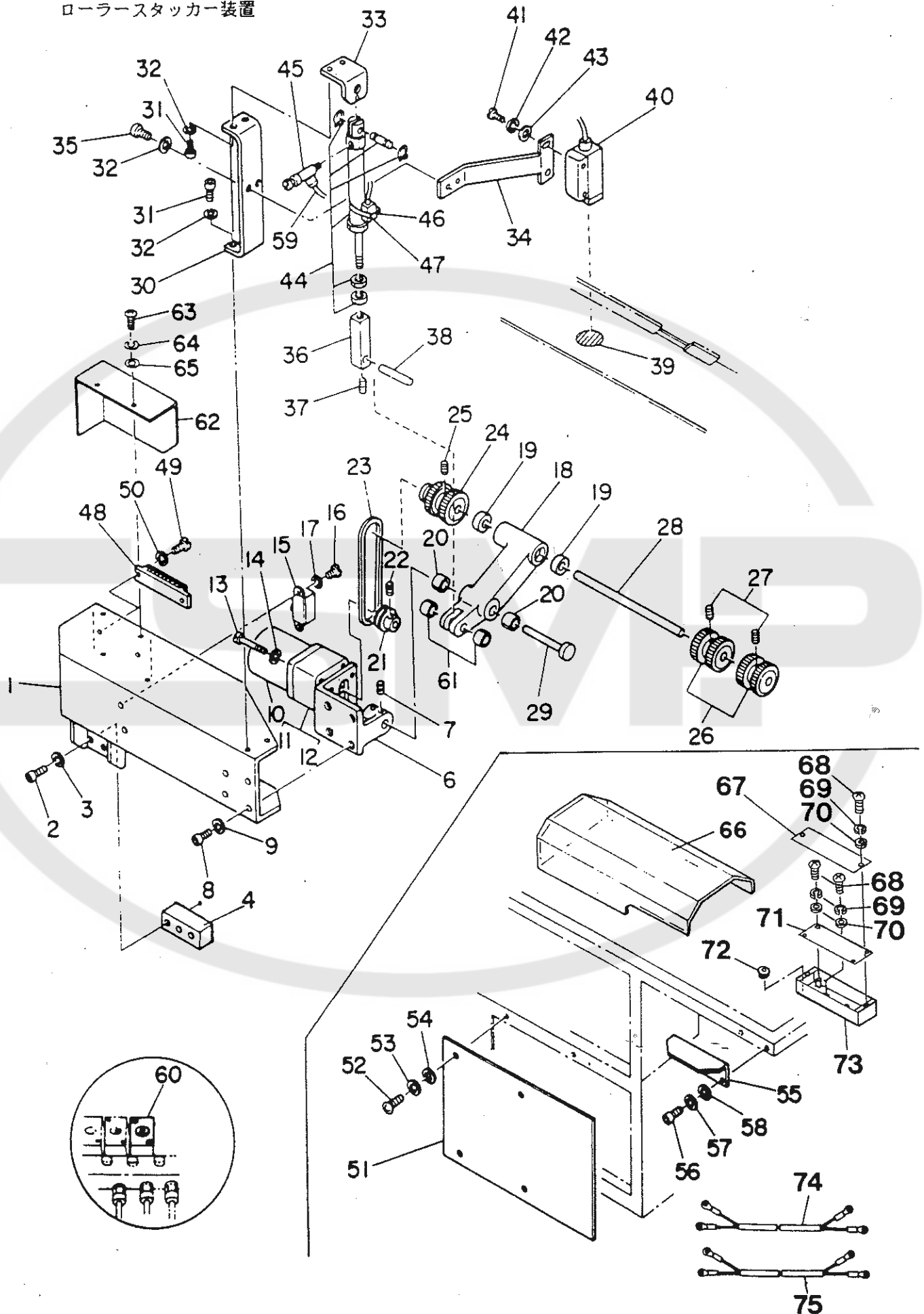

REF. NO.	NOTE	DESCRIPTION	ワブソヒソメイスクリヨ
1		GSP-06001000 MAIN FRAME	メインフレーム 1
2		SM-6052002-TP SCREW M5 L=20	ロツカクアナホルト M5X0.8 L=20 3
3		WS-0510002-KN SPRING WASHER 5.1X8.5X1.3	ハネサカネ 5.1X9.2X1.3 3
4	◇01	GSP-06002A00 SPACER T=3	スパース 1
5	◇02	GSP-06002B00 SPACER T=9	スパース 1
6		GSP-06004000 MOTOR BASE	モータベース 1
7		SM-8050812-TP SCREW M5X8	トメネジ M5X0.8 L=8 2
8		SM-6051202-TP SCREW M5X0.8 L=12	ロツカクアナホルト M5X0.8 L=12 4
9		WS-0510002-KN SPRING WASHER 5.1X8.5X1.3	ハネサカネ 5.1X9.2X1.3 4
10		GSP-070090A0 MOTOR ASM.	モータ クミ 1
11	◇03	HM-0002400-30 GEAR HEAD	ギヤヘッド 1
12	◇04	HM-0002400-40 GEAR HEAD	ギヤヘッド 1
13		SM-3045000-SC SCREW M4X0.7 L=50	マルコネジ M4X0.7 L=50 4
14		WS-0410002-KN SPRING WASHER M4	ハネサカネ M4 4
15		GSP-070100A0 CAPACITOR ASM.	モータコンデンサ クミ 1
16		SM-3040520-SC SCREW M4X0.7 L=5	マルコネジ M4X0.7 L=5 2
17		WS-0410002-KN SPRING WASHER M4	ハネサカネ M4 2
18		GSP-06005000 ROLLER ARM	ローラーム 1
19		GSP-06006000 BALL BEARING	ベアリング 2
20		GSP-06007000 DRY METAL	ドライメタル 2
21		GSP-06008000 DRIVING PULLEY	クトウプーリ 1
22		SM-8050502-TP SCREW M5 L=5	トメネジ 1
23		GSP-06009000 BELT	ホリマツクス ベルト 1
24		GSP-06010000 ROLLER A	ローラ A 1
25		SM-8051002-TP SCREW M5 L=10	トメネジ 1
26		GSP-06011000 ROLLER B	ローラ B 2
27		SM-8051002-TP SCREW M5 L=10	トメネジ 2
28		GSP-06012000 ROLLER SHAFT	ローラシフト 1
29		GSP-06013000 ROLLER ARM SHAFT	アームシフトシフト 1
30		GSP-06014000 CYLINDER BASE	シリンドラタ イ 1
31		SM-6051002-TP SCREW M5 L=10	ロツカクアナホルト M5X0.8 L=10 4
32		WS-0510002-KN SPRING WASHER 5.1X8.5X1.3	ハネサカネ 5.1X9.2X1.3 6
33		GSP-06015000 CONNECTOR	コネクタ 1
34		GSP-06016000 PHOTOTUBE INSTALLING PLATE	コウテンカン カナク 1
35		SM-6050802-TP SCREW M5 L=8	ロツカクアナホルト M5X0.7 L=8 2
36		GSP-06017000 CYLINDER JOINT	シリンドラシフトヨイント カナク 1
37		SM-8050502-TP SCREW M5 L=5	トメネジ 1
38		GSP-06018000 PIN	ピン 1
39		GSP-06019000 REFLECTING SHEET	ハンシヤシート 1
40		GSP-070080A0 PHOTOTUBE SWITCH ASM.	ヒカリテシ スイッチ クミ 1
41		SM-3041551-SC SCREW M4 L=15	マルコネジ 2
42		WS-0410002-KN SPRING WASHER M4	ハネサカネ M4 2
43		WP-0430800-SC WASHER 4.3X8X0.8	ヒラサカネ コカタマル M4 2
44		PA-1505001-A0 ROLLER LIFTING CYLINDER	シリンドラ 1
45		PC-0105050-00 SPEED CONTROLLER	スピート コントローラ 1
46		GSP-200030A0 ROLLER DETECTING SWITCH ASM.	ローラウエケンチ クミ 1
47		GSA-03003000 SWITCH HOLDER B	スイッチ トリツケカナク B 1
48		HK-0225500-80 TERMINAL BLOCK	タンジタ イ 8P 1
49		SM-3041551-SC SCREW M4 L=15	マルコネジ 2
50		WS-0410002-KN SPRING WASHER M4	ハネサカネ M4 2
51		GSP-06003000 STACKER COVER	スタツカカハ 1
52		SM-3061001-SC SCREW M6 L=10	マルコネジ 4
53		WS-0610002-KN SPRING WASHER 6.1X12.2X1.5	ハネサカネ M6 4
54		WP-0641601-SC WASHER	ヒラサカネ ミガキマル M6 4
55		GSP-08008000 SUB TABLE	サブテーブル 1
56		SM-6051202-TP SCREW M5X0.8 L=12	ロツカクアナホルト M5X0.8 L=12 2
57		WS-0510002-KN SPRING WASHER 5.1X8.5X1.3	ハネサカネ 5.1X9.2X1.3 2
58		WP-0531000-SC WASHER M5	ヒラサカネ コカタマル M5 2
59		BT-0400251-EA TUBE HOSE, BLUE	ウレタンホース アオ 1.9
60		G5034-116-0A0 3-WAY SOLENOID VALVE ASM.	3ホー テンジハン クミ 1
61		GSP-06027000 DRY METAL	ドライメタル 2
62		GSP-06028000 TERMINAL BLOCK COVER	タンジタ イカハ 1
63		SM-3041000-SB SCREW M4X0.7 L=10	マルコネジ M4X0.7 L=10 2
64		WS-0410002-KN SPRING WASHER M4	ハネサカネ M4 2
65		WP-0430800-SC WASHER 4.3X8X0.8	ヒラサカネ コカタマル M4 2
66		GSP-20004000 TOP COVER	デンカハ 1
67		GSP-07003000 CONTROL BOX COVER	セイキヨ ホツクスカハ 1
68		SM-3041001-SP SCREW M4X0.7 L=10	マルコネジ M4X0.7 L=10 8
69		WS-0410002-KN SPRING WASHER M4	ハネサカネ M4 8
70		WP-0430800-SC WASHER 4.3X8X0.8	ヒラサカネ コカタマル M4 8
71		GSP-080020A0 ROLLER STACKER CIRCUIT BOARD	ローラスタツカキハン クミ 1
72		HX-0005500-0E RUBBER BUSHING	ゴム フツシュ E 1
73		GSP-07002000 ROLLER STACKER CONTROL BOX	セイキヨ ホツクス 1
74		GSP-080050A0 AC 100V CABLE ASM.	ケーブル クミ AC100V 1
75		GSP-200020A0 CABLE ASM.	トウサシレイ ケーブル 1

Note(注記) ◇01..... For 9.5,10,12,14 mm 9.5,10,12,14 mm用
◇02..... For 16,18,20 mm 16,18,20 mm用
◇03..... For 60 Hz 60 Hz用
◇04..... For 50 Hz 50 Hz用

1. SA-10: SLACKS POCKET SACKING PRESSER UNIT
 スラックス用ポケット袋押え装置

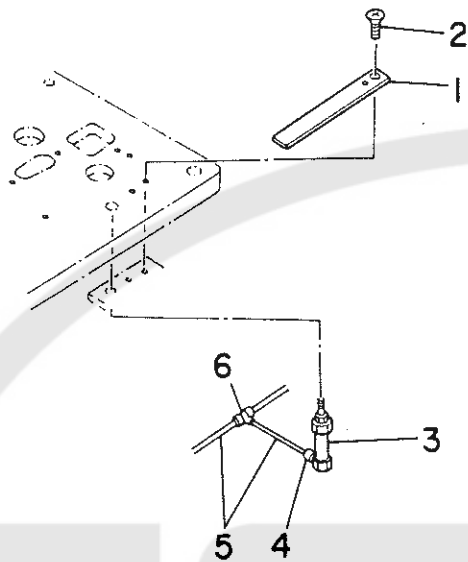

2. SA-16: STAND FOR STANDING WORK
 立ち作業用スタンド

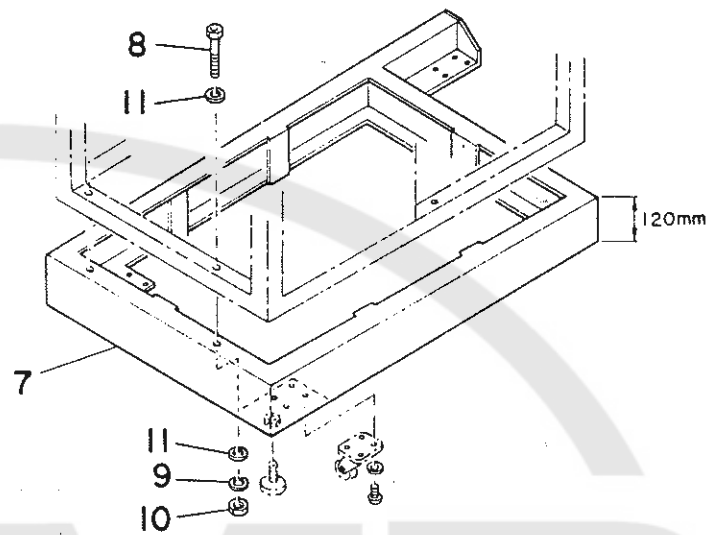

3. PARTS FOR SHIM SPECIFICATIONS
 敷板仕様部品

テフロン・テ-7。
 G5126-118-000

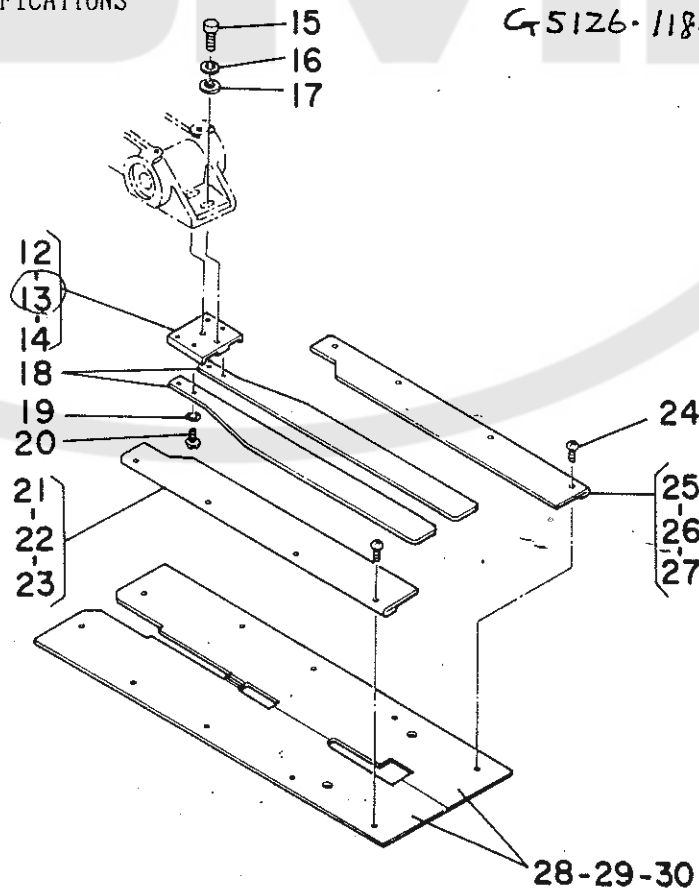

1. SA-10: SLACKS POCKET SACKING PRESSER UNIT
 スラックス用ポケット袋押え装置

REF. NO.	NOTE	ヒソハソ	DESCRIPTION	ワフシヒソメイスクリョウ
1		GSA-01001000	FLAT SPRING	
2		SM-1042501-SC	SCREW M4X0.7 L=25	イタハネ 1
3		G5412-116-OAO	INTERLINING CLAMPING CYL. ASM.	トラスコネジ M4X0.7 L=25 2
4		PJ-0320525-01	HOSE NIPPLE	シリントークミ 1
5		BT-0400251-EB	TUBE HOSE, BLACK	ホースニツブム 1
6		PJ-3050800-01	TEE UNION	ウレタンホース クロ 3 チースユニオン 1

2. SA-16: STAND FOR STANDING WORK
 立ち作業用スタンド

REF. NO.	NOTE	ヒソハソ	DESCRIPTION	ワフシヒソメイスクリョウ
7		GSA-16001000	STAND	
8		SM-6107002-TP	SCREW M10 L=70	スタント 1
9		WS-1020002-KN	SPRING WASHER M10	ロウカクアナホムト 3
10		NM-6100001-SC	NUT M10X1.5	ハネチカネ M10 3
11		GSA-06002000	WASHER	ロウカクナツト M10 1シ 3 ワツシヤ 6

3. PARTS FOR SHIM SPECIFICATIONS
 敷板仕様部品

REF. NO.	NOTE	ヒソハソ	DESCRIPTION	ワフシヒソメイスクリョウ
12	◇01	G5101-118-A00	SHIM BASE A	シキイタタイ A 1
13	◇02	G5101-118-B00	SHIM BASE B	シキイタタイ B 1
14	◇03	G5101-118-C00	SHIM BASE C	シキイタタイ C 1
15		SM-8051202-TP	SCREW M5X0.8 L=12	ロウカクアナホムト M5X0.8 L=12 2
16		WS-0510002-KN	SPRING WASHER 5.1X8.5X1.3	ハネチカネ 5.1X9.2X1.3 2
17		WP-0531000-SC	WASHER M5	ピラチカネ コカタマル M5 2
18		G5125-118-A00	SHIM	シキイタ 2
19		WS-0441040-KP	SPRING WASHER 4.4X7.4X1	ハネチカネ 4.4X7.4X1 4
20		SS-5090610-SP	SCREW 9/64-40 L=6	トラスネジ 9/64-40 L=6 4
21	◇01	G5015-119-A00	SHIM GUIDE, LEFT 10.12MM	シキイタカイト L 1
22	◇02	G5015-119-B00	SHIM GUIDE, LEFT 14.16MM	シキイタカイト L 1
23	◇03	G5015-119-C00	SHIM GUIDE, LEFT 18.20MM	シキイタカイト L 1
24		SS-5090210-SP	SCREW 9/64-40 L=2	トラスネジ 9/64-40 L=2 8
25	◇01	G5095-118-A0A	SHIM GUIDE, RIGHT 10.12MM	シキイタカイト R 1
26	◇02	G5095-118-A0B	SHIM GUIDE, RIGHT 14.16MM	シキイタカイト R 1
27	◇03	G5095-118-A0C	SHIM GUIDE, RIGHT 18.20MM	シキイタカイト R 1
28	◇01	G5003-119-D00	SEWING TABLE 10.12MM	ホウセイ テーブル D 1
29	◇02	G5003-119-E00	SEWING TABLE 14.16MM	ホウセイ テーブル E 1
30	◇03	G5003-119-F00	SEWING TABLE 18.20MM	ホウセイ テーブル F 1

Note (注記) ◇01..... For 9.5,10,12 mm 9.5,10,12 mm用
 ◇02..... For 14,16 mm 14,16 mm用
 ◇03..... For 18,20 mm 18,20 mm用

4. SA-15: DARTS STRETCHER UNIT
 ダーツ伸ばし装置

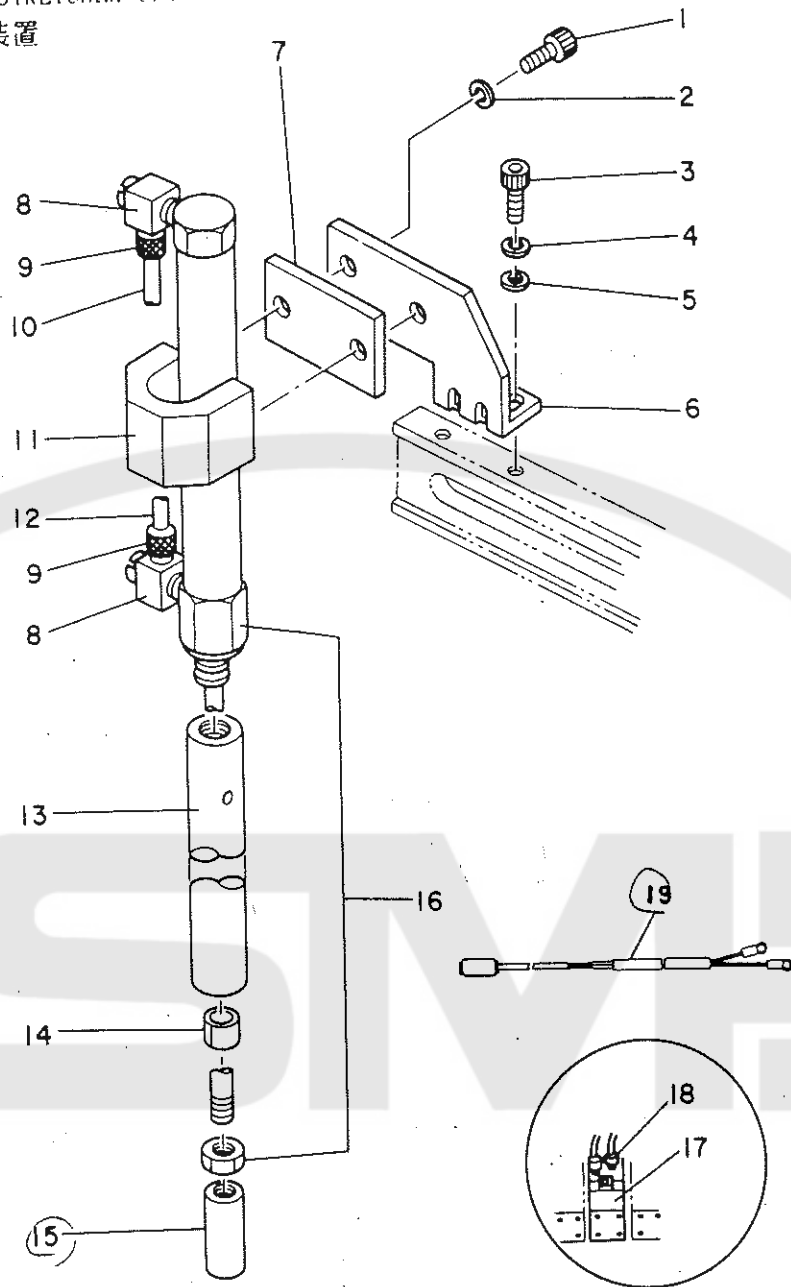

REF.NO.	NOTE	品名	DESCRIPTION	ラフンヒンメイスウリ
1		SM-6041202-TP	SCREW M4X0.7 L=12	ロツカクアナボルト
2		WS-0410002-KN	SPRING WASHER M4	ハネサカネ M4
3		SM-6051202-TP	SCREW M5X0.8 L=12	ロツカクアナボルト M5X0.8 L=12
4		WS-0510002-KN	SPRING WASHER 5.1X8.5X1.3	ハネサカネ 5.1X9.2X1.3
5		WP-0531000-SC	WASHER M5	ヒラサカネ コカタマル M5
6		GSA-15002000	CYLINDER BASE	シリントーハース
7		GSA-11005000	CLAMP RUBBER	クランプコーム
8		G5680-116-000	UNIVERSAL ELBOW	ユニバーサルエルボ
9		PJ-0320525-01	HOSE NIPPLE	ホースニツプル
10		BT-0400251-EB	TUBE HOSE, BLACK	ウレタンホース クロ
11		GSA-11003000	CYLINDER CLAMP	シリントー クランプカナク
12		BT-0400251-EC	TUBE HOSE, YELLOW	ウレタンホース キ
13		GSA-11001000	CYLINDER ROD GUIDE	シリントー ロットカイト
14		GSA-11002000	DRY METAL	ドライメタル
15		GSA-15001000	CYLINDER EDGE	シリントー エッジ
16		PA-1513502-A0	MINI CYLINDER	チヨウミニ シリントー
17		G5425-116-0A0	4-WAY SOLENOID VALVE ASM.	4ホーデンソウベーン
18		PJ-3010451-01	HALF UNION	ハーフユニオン
19		GSA-150030A0	DARTS STRETCHER DETECT SW ASM.	ターツノハシ ウイケンチ クミ

ELECTRICITY COMPILATION

電気編

1. OPERATION PANEL COMPONENTS

操作パネル関係

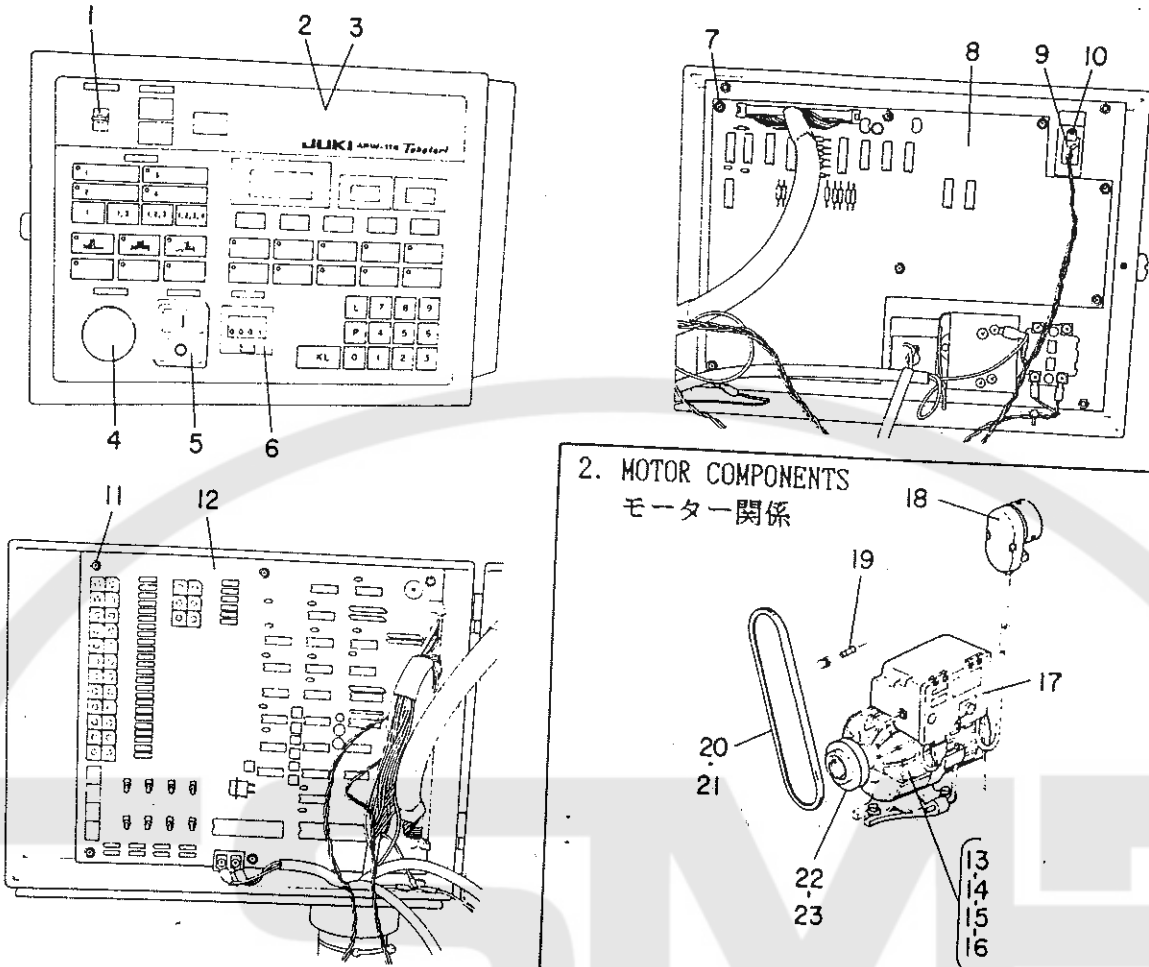

2. MOTOR COMPONENTS

モーター関係

1. OPERATION PANEL COMPONENTS

操作パネル関係

REF.NO.	NOTE	品名	DESCRIPTION	ワットンヒンメイソリヨク
1		E9846-252-000	SWITCH LEVER	1
2	◇01	G8207-118-00A	PANEL SHEET	1
3	◇02	G8207-118-00B	PANEL SHEET	1
4		HA-0000800-00	EMERGENCY-STOP SWITCH	1
5		G8770-150-000	POWER SOURCE SWITCH	1
6		G8253-118-0A0	COUNTER ASM.	1
7		SL-4030891-SC	SCREW M3 L=5	1
8		G8240-118-0A0	SV LED CIRCUIT BOARD ASM.	8
9		HA-0014500-00	SMALL LEVER SWITCH	1
10		SM-4020501-SN	SCREW M2 L=5	1
11		SL-4030891-SC	SCREW M3 L=8	1
12		G8230-118-0A0	MAINTENANCE CIRCUIT BOARD ASM.	8

2. MOTOR COMPONENTS

モーター関係

REF.NO.	NOTE	品名	DESCRIPTION	ワットンヒンメイソリヨク
13	◇03	M8401-180-AAP	MOTOR ASM. 3-PHASE 200V	1
14	◇04	M8401-181-AAP	MOTOR ASM. 3-PHASE 220V-250V	1
15	◇05	M8401-182-AAP	MOTOR ASM. 3-PHASE 380V-440V	1
16	◇06	M8401-182-BAP	MOTOR ASM. 1-PHASE 220V-250V	1
17	◇07	K0011-050-AA0	CONTROL BOX ASM.	1
18		M8512-120-BA0-A	SYNCHRONIZER ASM.	1
19		M9833-110-000	FUSE 5A	1
20	◇08	MTJ-VM005800	V-BELT, 58 INCH	1
21	◇09	MTJ-VM005800	V-BELT, 58 INCH	1
22	◇08	MTS-P00850A0	MOTOR PULLEY ASM. 80. 60HZ	1
23	◇09	MTS-P01050A0	MOTOR PULLEY ASM. P.C.D. 105	1

Note (注記)

◇01..... For Japanese	和文用
◇02..... For English & German & French	英独仏文用
◇03..... For 3-phase 200V	3相 200V用
◇04..... For 3-phase 220-250V	3相 220-250V用
◇05..... For 3-phase 380-440V	3相 380-440V用
◇06..... For 1-phase 220-250	単相 220-250V用
◇07..... For 200V, 220-250V, 380-440V	200V, 220-250V, 380-440V用
◇08..... For 60 Hz	60 Hz用
◇09..... For 50 Hz	50 Hz用

3. CONTROL BOX COMPONENTS

制御器関係

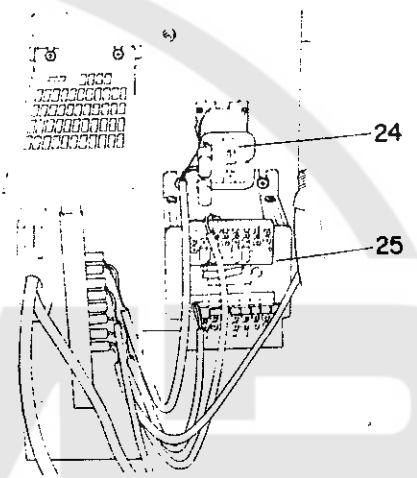
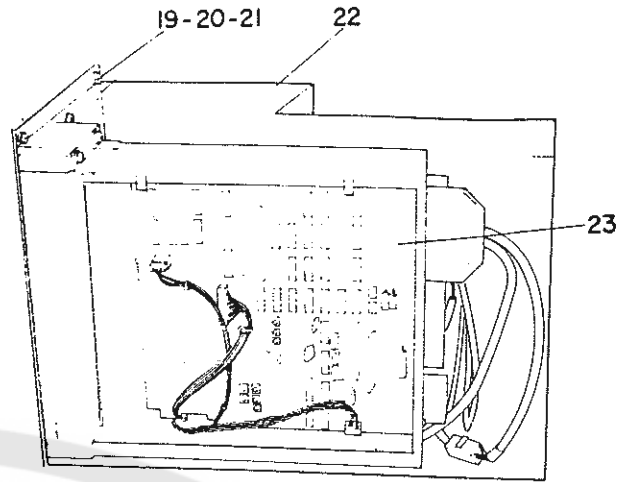
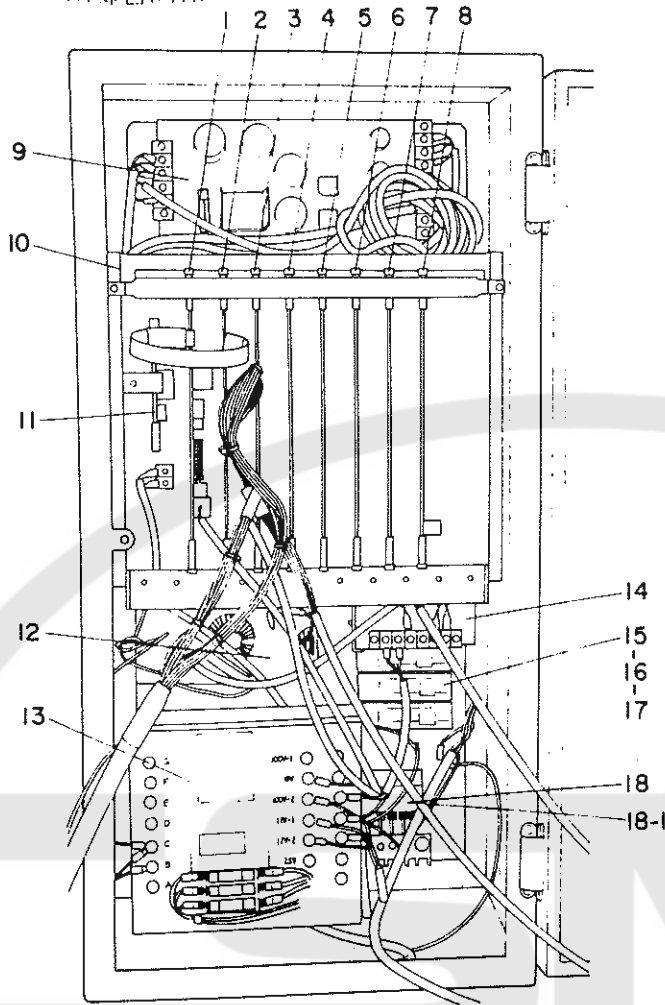

REF. NO.	NOTE	品名	DESCRIPTION	ワットンヒンメイソ
1		M8611-150-0A0	CLOTH DETECT CIRCUIT BOARD ASM	ヌノハシケンチ キハツ A クミ
2		M8612-150-0A0	FRAME CONTROL BOARD ASM.	トウブ コントール キハツ
3		M8605-150-0A0	I/O CIRCUIT BOARD ASM. A	I/O キハツ A クミ
4		M8604-150-0A0	INPUT CIRCUIT BOARD ASM. A	ニユウリヨクキハツ A クミ
5		M8603-150-0A0	OUTPUT CIRCUIT BOARD ASM. A	シュツリヨクキハツ A クミ
6		M8603-150-AA0	OUTPUT CIRCUIT BOARD ASM. AA	シュツリヨクキハツ AA クミ
7		G6131-118-0A0	MOTOR CONTROL BOARD ASM.	モータコントロール キハツ クミ
8		G6130-118-0A0	CPU CIRCUIT BOARD ASM.	CPU キハツ クミ
9		G6021-117-0A0	DC POWER SOURCE ASM.	DC チンケン クミ
10		G6110-118-0B0	CIRCUIT BOARD RACK ASM.	キハツラツク クミ
11		M8610-150-0A0	MEMORY BACK UP BOARD ASM.	メモリバックアップキハツ
12		G6121-118-0A0	NOISE FILTER ASM.	ノイズフィルタ クミ
13		G6120-118-000	TRANSFORMER	チンケントランス
14		HX-0002700-00	SWITCHING POWER SOURCE	スイッチング チンケン
15		HF-0025130-00	FUSE HOLDER 1	ヒューズホルダ
16		HF-0018010-00	FUSE 10A	ヒューズ
17		HF-0025100-00	FUSE GUIDE	ヒューズガイド
18	◇01	HA-0013800-0A	MAGNETIC CONTACTOR	チンツ ガイハイキ
18-1	◇02	HA-0013800-0B	MAGNETIC CONTACTOR	チンツ ガイハイキ
19		SM-3051201-SC	SCREW M5X0.8 L=12	マルコネツ
20		WS-0510002-KN	SPRING WASHER 5.1X8.5X1.3	ハネサカネ 5.1X8.2X1.3
21		WP-0531000-SC	WASHER M5	ヒラサカネ ユカタマル M5
22		G5007-118-000	DRIVER COVER	ドライハ ガハ
23		HM-0003600-10	SERVOMOTOR DRIVE UNIT	サーボモータドライハ S
24		HM-0003600-30	REACTANCE	リアクトル
25		HM-0003600-20	TRANSFORMER	トランス

Note(注記) ◇01..... For 200V-250V
 ◇02..... For 380V-440V

200V-250V用
 380V-440V用

4. CONNECTOR CABLE COMPONENTS
コネクタケーブル関係

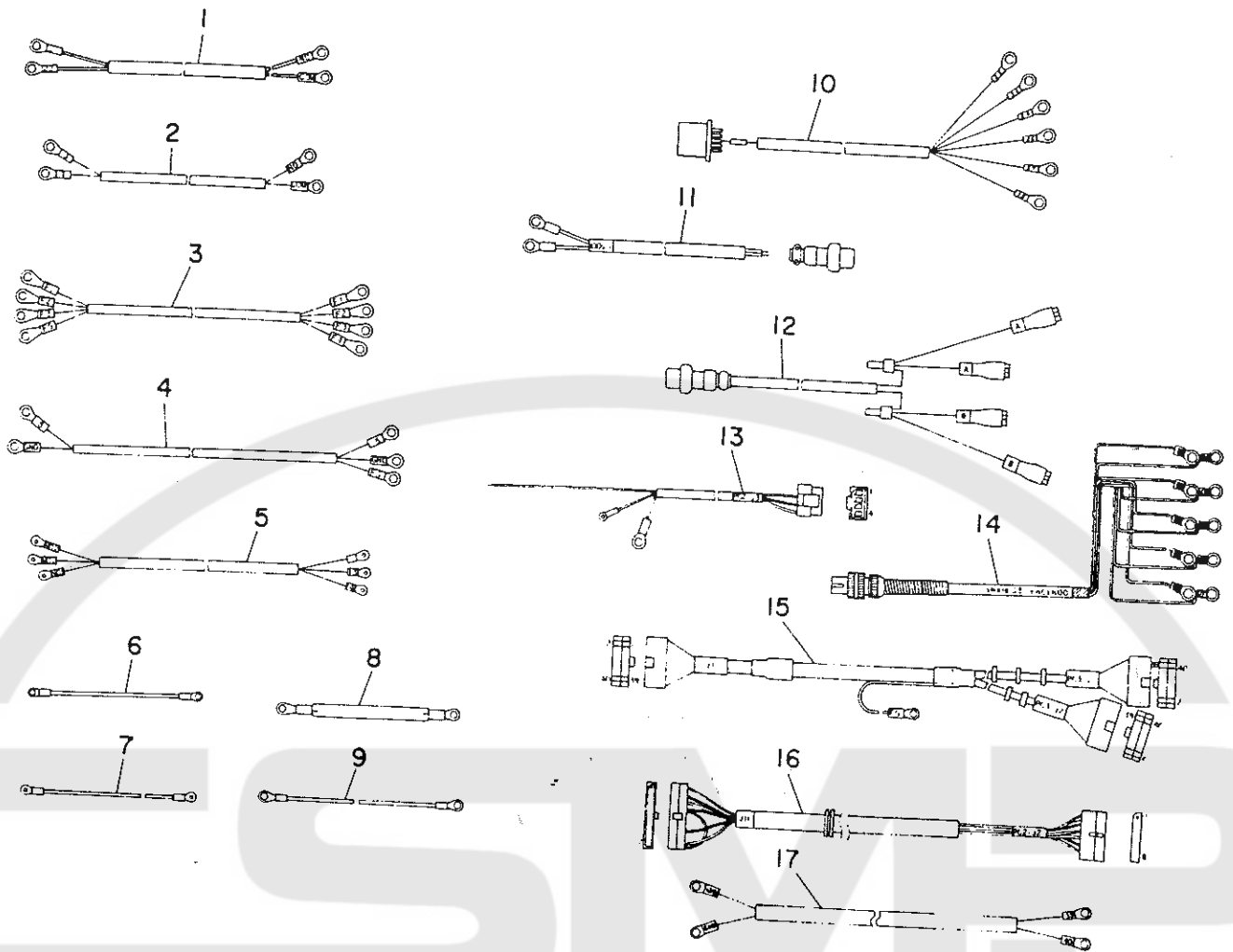

REF.NO.	NOTE	品名	DESCRIPTION	ワ	フ	ン	ヒ	ン	メ	イ	ス	ウ	リ	ヨ
1	G6613-118-0A0		START SWITCH CABLE ASM.											
2	G6614-118-0A0		AIR PRESSURE DETECT CABLE ASM.											
3	G6615-118-0A0		POWER SOURCE CORD ASM.											
4	G6616-118-0A0		MAINTENANCE BOARD CORD ASM.											
5	G6617-118-0A0		POWER SWITCH CABLE ASM.											
6	G6618-118-0A0		GROUND WIRE ASM. 1											
7	G6619-118-0A0		GROUND WIRE ASM. 2											
8	M8514-120-CA0		GROUND WIRE ASM.E											
9	G6726-117-0A0		FRAME GROUND WIRE ASM.											
10	G6715-118-0A0		FOOT PEDAL CABLE ASM.											
11	G6623-118-0A0		DRIVER POWER SOURCE CORD ASM.											
12	G6718-118-0A0		SERVOMOTOR CORD ASM.											
13	G6626-118-0A0		UPPER THREAD DETECT CORD ASM.											
14	G8008-118-AA0		PEDAL SWITCH CABLE ASM.											
15	G6624-118-0A0		OPERATION BOX CABLE ASM.											
16	G6625-118-0A0		MOTOR CONTROL CABLE ASM.											
17	G6621-118-0A0		POWER SOURCE CORD ASM. A											

1. FRAME & MISCELLANEOUS COVER COMPONENTS

頭部・外装関係

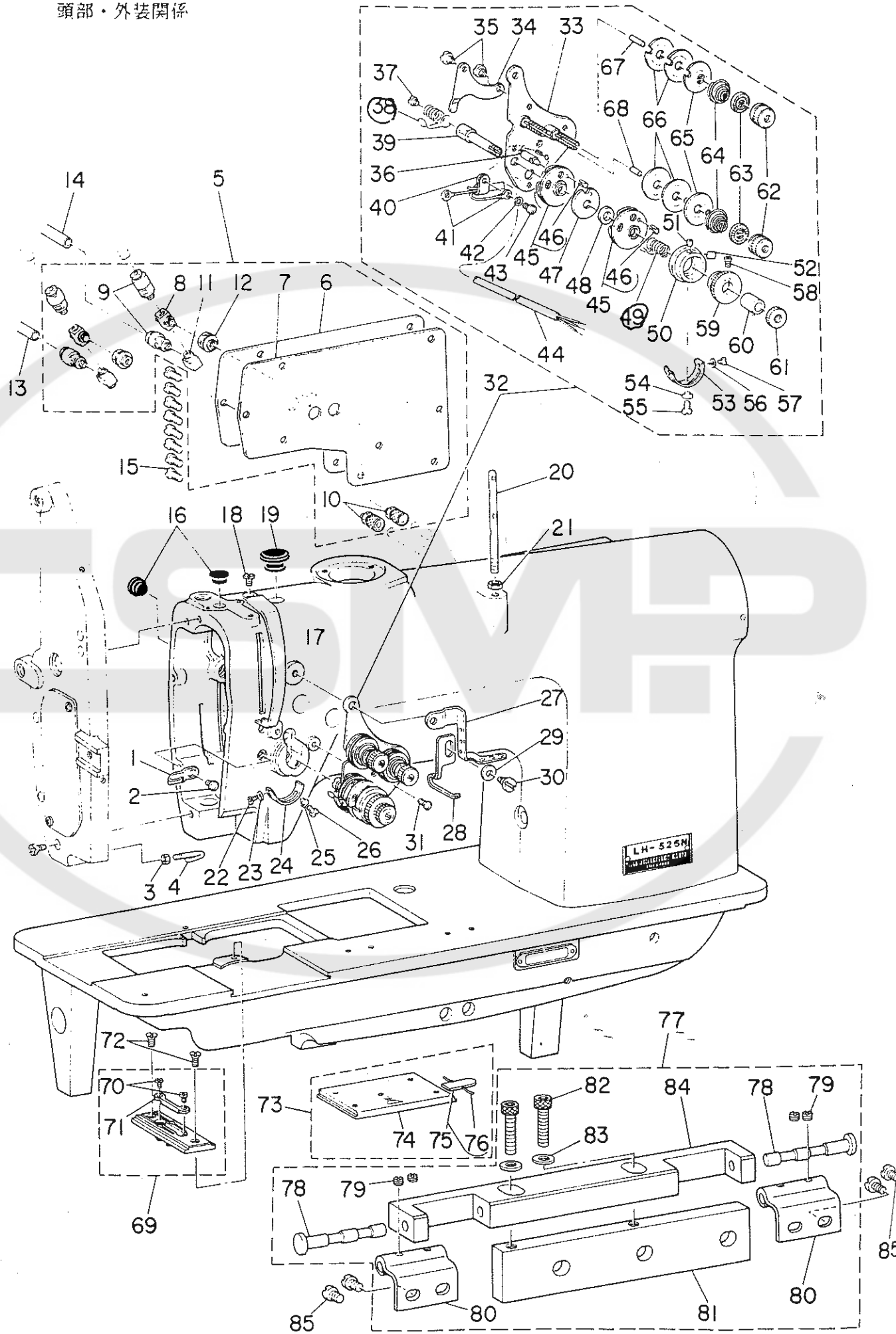

REF. NO.	NOTE	DESCRIPTION	ク	ラ	フ	ツ	ヒ	シ	メ	イ	ス	ヨ	ウ								
1		B1118-512-00E THREAD GUIDE E	テンビ	ン	イ	ト	ア	ン	ナ	イ	E		1								
2		SS-8080810-TP SCREW 1/8-44 L=8	ヒラ	ネ	ツ	1/8-44	L=8						1								
3		NS-8080310-SP NUT 3/32-58	ロ	ツ	カ	ク	ナ	ツ	3/32-58				1								
4		B1121-512-000 FRAME THREAD GUIDE	フ	レ	ーム	イ	ト	カ					1								
5		G1118-119-0A0 SIDE PLATE ASM.	マ	ト	イ	タ	ク	ミ					1								
6		G1118-119-000 SIDE PLATE	マ	ト	イ	タ							(1)								
7		G1119-119-000 SIDE PLATE GASKET	マ	ト	イ	タ	ハ	ツ	キ				(1)								
8		G5681-116-000 UNIVERSAL TEE	ユニ	バ	ー	サ	ム	チ					(2)								
9		PJ-3010405-02 HALF UNION 4XM5	ハ	ー	フ	ユニ	オン	4XM5					(4)								
10		G5605-116-000 HOSE NIPPLE	ホ	ー	ス	ニ	ツ	ツ	ッ				(2)								
11		G5680-116-000 UNIVERSAL ELBOW	ユニ	バ	ー	サ	ム	エ	ル	ボ			(2)								
12		G5682-116-000 UNION	ユニ	バ	ー	サ	ム	エ	ル	ボ			(2)								
13		BT-0400251-EC TUBE HOSE, YELLOW	ウ	レ	タ	ン	ホ	ー	ス	キ			0.5								
14		BT-0400251-EA TUBE HOSE, BLUE	ウ	レ	タ	ン	ホ	ー	ス	キ			0.5								
15		SS-7111120-SP SCREW 11/84-40 L=10.5	マ	ル	ヒ	ラ	ネ	ツ	11/84-40	L=10.5			8								
16		TA-1050504-RO RUBBER PLUG	ト	メ	セ	ン							2								
17		B1123-552-000-A THREAD TAKE UP LEVER OIL GUARD	テ	ン	ビ	ン	カ	ン					1								
18		SS-7110510-SP SCREW 11/84-40 L=5	マ	ル	ヒ	ラ	ネ	ツ	11/84-40	L=5			1								
19		TA-1250705-RO RUBBER PLUG	ト	メ	セ	ン							1								
20		B1114-051-000 NEEDLE THREAD GUIDE PIN	イ	ト	ア	ン	ナ	イ	ホ				1								
21		NS-8020310-SP NUT 3/16-32	ロ	ツ	カ	ク	ナ	ツ	3/16-32				1								
22		SS-8060220-SP SCREW 3/32-56 L= 2.0	ヒ	ラ	ネ	ツ	3/32-56	L=2					1								
23		WP-0250516-SD WASHER 2.5X6X0.5	ヒ	ラ	チ	カ	ネ	2.5X6X0.5					1								
24		G3138-116-000 TAKE-UP SPRING ADJUSTING PLATE	イ	ト	ト	リ	ハ	ネ	ア	ン	ナ	イ	チ	ヨ	ー	セ	ウ	イ	タ		1
25		G3197-116-000 INSULATING BUSHING	チ	ヨ	ー	セ	ウ	イ	タ	セ	ウ	エ	ン	フ	ツ	ウ					1
26		SS-7090710-SP SCREW 9/84-40 L= 8.8	マ	ル	ヒ	ラ	ネ	ツ	9/84-40	L=8.8				1							
27		G1131-119-000 L-SHAPED THREAD GUIDE	リ	ツ	イ	ト	カ						1								
28		B1118-512-00D THREAD GUIDE D	テ	ン	ビ	ン	イ	ト	ア	ン	ナ	イ	D	1							
29		B3125-155-000 DISC SPRING	チ	ラ	ハ	ネ							1								
30		SD-0600271-SP HINGE SCREW D= 8 H= 2.7	タ	ン	ネ	ツ	D=8	H=2.7					1								
31		SS-2090710-SP SCREW 9/84-40 L=7	マ	ル	ヒ	ラ	ネ	ツ	9/84-40	L=7			1								
32		G3121-116-0B0 THREAD TENSION BASE PLATE ASM.	イ	ト	チ	ョ	ー	ツ	タ	イ	タ	ク	ミ	1							
33		G3121-116-0A0 THREAD TENSION BASE PLATE ASM.	イ	ト	チ	ョ	ー	ツ	タ	イ	タ	ク	ミ	(1)							
34		B3134-521-000 TENSION RELEASE LEVER	イ	ト	ユ	メ	イ	タ					(1)								
35		SD-0470281-SP HINGE SCREW D=4.7 H=2.8	タ	ン	ネ	ツ	D=4.7	H=2.8					(2)								
36		B3143-527-000 TAKE-UP SPRING GUIDE STUD	イ	ト	ト	リ	ハ	ネ	キ	オ	ナ	ト	タ	イ	ツ	ク	(1)				
37		SS-8090540-SP SCREW 9/84-40 L= 5.0	ヒ	ラ	ネ	ツ	9/84-40	L=5					(1)								
38		G3128-116-000 THREAD TAKE-UP SPRING	イ	ト	ト	リ	ハ	ネ					(1)								
39		G3123-116-000 THREAD TAKE-UP SPRING STUD	イ	ト	ト	リ	ハ	ネ	ツ	ク			(1)								
40		G5088-110-000 CORD HOLDER	3	マ	ル	ヨ	ー	ケ	ー	フ	ル	ホ	ル	ダ	(1)						
41		HP-1A30PAA-12 SOLDERLESS TERMINAL	ア	ラ	チ	キ	ク	タ	ン	シ	(マ	ル	カ	タ)	#321017	(2)				
42		WP-0371036-SD WASHER 3.7X6X1	ヒ	ラ	チ	カ	ネ	3.7X6X1						(1)							
43		SS-7090710-SP SCREW 9/84-40 L= 8.8	マ	ル	ヒ	ラ	ネ	ツ	9/84-40	L=8.8			(1)								
44		G3199-116-0A0 CORD ASM.	ウ	ワ	イ	ト	キ	レ	ク	ン	シ	ユ	ウ	ー	ト	ク	ミ	(1)			
45		G3137-116-0A0 TAKE-UP SPRING GUIDE ASM.	イ	ト	ト	リ	ハ	ネ	キ	イ	ト	ア	ン	ナ	イ	ク	ミ	(2)			
46		PS-0250052-KP SPRING PIN	ス	プ	リ	ン	カ	ン	ヒ	ョ	ン		(2)								
47		G3142-116-000 TAKE-UP SPRING GUIDE PLATE	イ	ト	ト	リ	ハ	ネ	ア	ン	ナ	イ	タ	(1)							
48		B3139-527-000 COLLAR	イ	ト	ト	リ	ハ	ネ	シ	ク	カ	ラ	(1)								
49		G3128-116-000 THREAD TAKE-UP SPRING	イ	ト	ト	リ	ハ	ネ	B				(1)								
50		B3140-527-000 THREAD TENSION POST	イ	ト	ト	リ	ハ	ネ	キ	オ	ナ	ト	タ	イ	(1)						
51		SS-8080410-TP SCREW 1/8-44 L=3.5	ト	メ	ネ	ツ	1/8-44	L=3.5					(1)								
52		SS-8080610-SP SCREW 1/8-44 L=5.5	ト	メ	ネ	ツ	1/8-44	L=5.5					(1)								
53		G3139-116-000 TAKE-UP SPRING ADJUSTING PLATE	イ	ト	ト	リ	ハ	ネ	チ	ヨ	ー	セ	ウ	イ	タ	(1)					
54		G3197-116-000 INSULATING BUSHING	チ	ヨ	ー	セ	ウ	イ	タ	セ	ウ	エ	ン	フ	ツ	ウ	(1)				
55		SS-7090710-SP SCREW 9/84-40 L= 8.8	マ	ル	ヒ	ラ	ネ	ツ	9/84-40	L=8.8			(1)								
56		WP-0250516-SD WASHER 2.5X6X0.5	ヒ	ラ	チ	カ	ネ	2.5X6X0.5					(1)								
57		SS-8060220-SP SCREW 3/32-56 L= 2.0	ヒ	ラ	ネ	ツ	3/32-56	L=2					(1)								
58		SM-4020801-SD SCREW M2 L=8	ナ	ハ	ー	コ	ネ	ツ	M2	L=8			(1)								
59		G3125-116-000 TAKE-UP SPRING GUIDE	イ	ト	ト	リ	ハ	ネ	キ	オ	ナ	ト	タ	イ	(1)						
60		B3141-527-000 PRESSER COLLAR	イ	ト	ト	リ	ハ	ネ	ア	ン	ナ	イ	オ	イ	(1)						
61		B3125-012-000 THREAD TENSION STUD NUT	イ	ト	チ	ョ	ー	ツ	ナ	ツ			(1)								
62		B3116-512-00B TENSION NUT B	イ	ト	チ	ョ	ー	ツ	ナ	ツ	B		(2)								
63		B3120-125-000 TENSION DISC STOPPER	イ	ト	チ	ョ	ー	ツ	チ	ラ	オ	イ	デ	ン	ト	メ	(2)				
64		B3129-526-000 TENSION SPRING (1.2)	イ	ト	チ	ョ	ー	ツ	ハ	ネ	(1.2)		(2)								
65		B3132-051-000 TENSION DISC HOLDER	イ	ト	チ	ョ	ー	ツ	チ	ラ	オ	イ	オ	イ	(2)						
66		B3128-051-000 TENSION DISC	イ	ト	チ	ョ	ー	ツ	チ	ラ			(4)								
67		B3127-051-000 TENSION RELEASE PIN, SHORT	イ	ト	ユ	メ	ヒ	ョ	ン	B			(1)								
68		B3127-527-000 PIN B	イ	ト	ユ	メ	ヒ	ョ	ン	B			(1)								
69	◇01	G1109-119-AA0 THROAT PLATE ASM. 10MM	ハ	リ	イ	タ	10	ミ	リ	ク	ミ		1								
70		SS-8080320-SP SCREW 1/8-44 L= 2.5	ヒ	ラ	ネ	ツ	1/8-44	L=2.5					(2)								
71		G1110-116-000 FIXED BLADE	コ	デ	イ	メ	ス						(1)								
72		SS-2110915-SP SCREW 11/84-40 L=8.8	マ	ル	ヒ	ラ	ネ	ツ	11/84-40	L=8.8			2								
73		B1110-051-0A0 BED SLIDE ASM.	ス	ハ	ー	リ	イ	タ	ク	ミ			1								
74		B1110-051-000 BED SLIDE	ス	ハ	ー	リ	イ	タ					(1)								
75		B1111-051-0A0 BED THROAT SPRING ASM.	ス	ハ	ー	リ	イ	タ	ハ	ネ	ク	ミ	(1)								
76		B1111-051-00B SPRING	ス	ハ	ー	リ	イ	タ	ハ	ネ	キ		(1)								
77		G8213-117-0A0 HINGE BLOCK ASM.	ヒ	ン	ジ	チ	ク	ミ					1								
78		G8215-119-000 HINGE PIN	ヒ	ン	ジ	チ	ク						(2)								
79		SS-8110320-SP SCREW 11/84-40 L= 3.2	ト	メ	ネ	ツ	11/84-40	L=3.2					(4)								
80		G8214-119-000 HINGE	ヒ	ン	ジ	チ							(2)								
81		G8220-117-000 HINGE BLOCK BASE	ヒ	ン	ジ	チ	オ	ト	タ	イ			(1)								
82		SM-8082002-TP SCREW M8 L=20	ロ	ツ	カ	ク	ア	ナ	ホ	ル	ト		(2)								
83		WP-0850002-SP WASHER 8.5X18X1.6	ヒ	ラ	チ	カ	ネ	8.5X18X1.6					(2)								
84		G8213-117-000 HINGE BLOCK	ヒ	ン	ジ	チ							(1)								
85		SS-7680870-SP SCREW 9/32 L= 8.0	マ	ル	ヒ	ラ	ネ	ツ	9/32-28	L=8			4								

Note(注記) ◇01..... Please refer to the table of 58ページの交換部品一覧表を exchanging parts on page 58. ご参照下さい。

2. MAIN SHAFT & NEEDLE BAR COMPONENTS

上軸・針棒関係

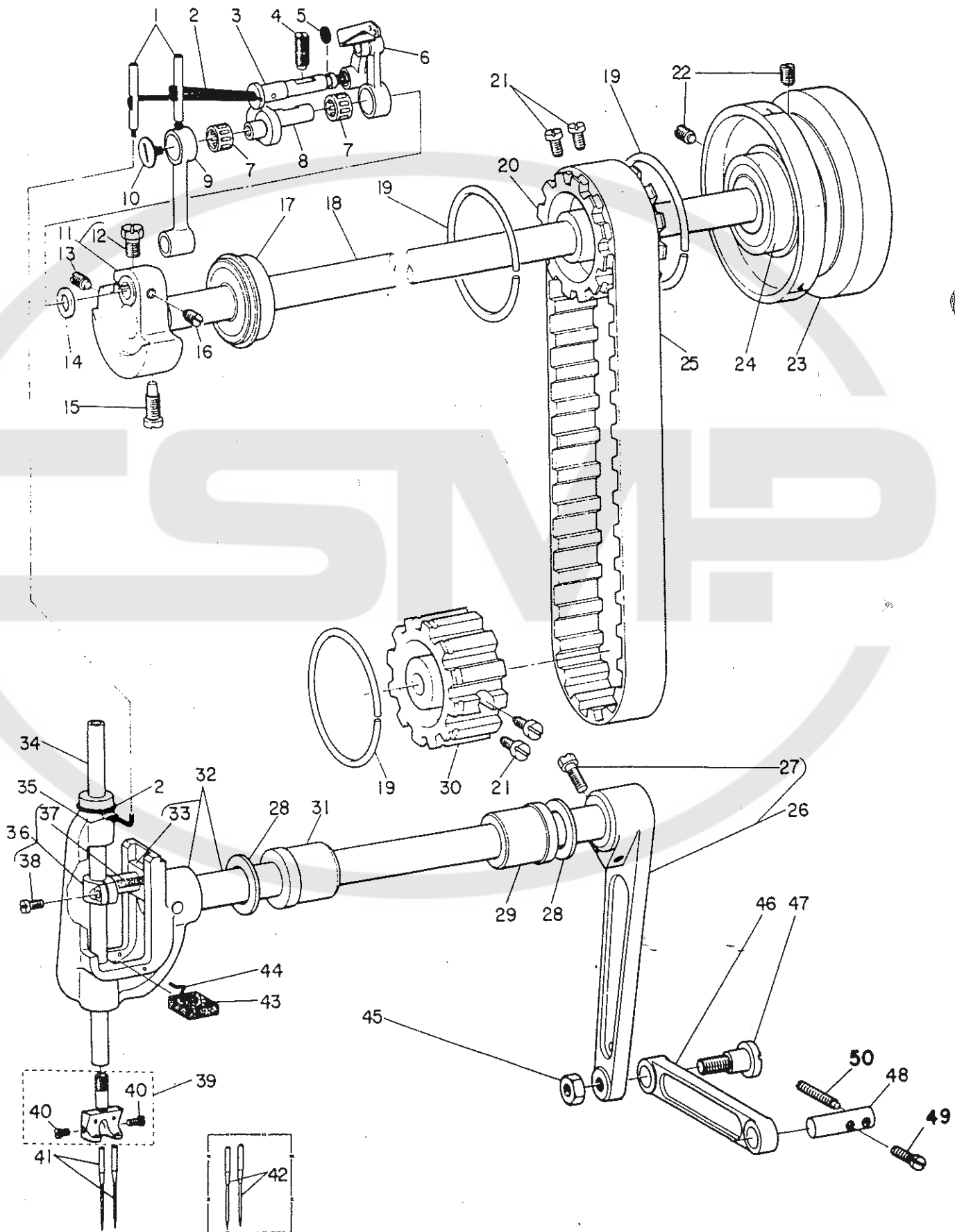

Ref. No.	Note 注記	Part No. 品番	Description	E. C. 変更年月	品名	Amt. Req. 数量
1		B1407-512-000	OIL PIPE		ハリホ- クランク アッラ ハイク	2
2		CQ-2520000-00	OIL WICK		ウシク	0,3
3		B1904-512-000	THREAD TAKE-UP LEVER PIN		テシクン ササシク	1
4		SS-8151550-SP	SCREW 15/64-28 L=15		トメネシ* 15/64-28 L=15	1
5		RO-0371801-U0	RUBBER RING		オリク*	1
6		B1901-512-0A0	THREAD TAKE-UP LEVER ASM.		テシクン クミ	1
7	◇01	B1905-541-B00	NEEDLE BEARING, B		テシクン ニートルハアリク*	2
8		B1209-512-000	NEEDLE BAR CRANK		ハリホ-クランク	1
9		B1408-512-000	NEEDLE BAR CRANK ROD		ハリホ- クランクロツ*	1
10		B1903-552-000	END SCREW LEFT		ヒタリネシ*	1
11		B1206-512-0A0	COUNTERWEIGHT ASM.		ツリアイモリ クミ	1
12		SS-9661120-CP	SCREW 1/4-40 L=10.5		ロツクホルト 1/4-40 L=10.5	(1)
13		SS-8681650-TP	SCREW 9/32-28 L=16		トメネシ* 9/32-28 L=16	1
14		B2529-352-000	PROTECTION PLATE		ホコイタ	1
15		SS-7681750-TP	SCREW 9/32-28 L=16,5		マルヒラネシ* 9/32-28 L=16,5	1
16		SS-8660610-TP	SCREW 1/4-40 L=6		トメネシ* 1/4-40 L=6	1
17		B1202-512-000	MAIN SHAFT BUSHING, FRONT		ウツシク マイハアリク*	1
18		B1201-512-000	MAIN SHAFT		ウツシク	1
19		B1214-019-000	SPROCKET RING		スプロケツト リク*	3
20		B1302-512-000	SPROCKET WHEEL, UPPER		ウツスプロケツト	1
21		SS-6661110-SP	SCREW 1/4-40 L=11		ヒラネシ* 1/4-40 L=11	4
22		SS-8151550-SP	SCREW 15/64-28 L=15		トメネシ* 15/64-28 L=15	2
23		G1217-116-000	HAND WHEEL		ハスマクフル	1
24		B1203-512-000	MAIN SHAFT BUSHING, REAR		ウツシク ウシロハアリク*	1
25		B1301-051-000	TIMING BELT		タイミクハルト	1
26		B1430-512-0A0	DRIVING ARM ASM.		ハリホ-ヨート- コウクウチ* クミ	1
27		SS-9152130-CP	SCREW 15/64-28 L=20,5		ロツクホルト 15/64-28	(1)
28	◇01	B1438-512-B00	WASHER 17.1x28x1.5		ヨート-シクメタル マカネ T=1,5	2
29		B1608-512-000	ROCK SHAFT BUSHING, REAR		スイハシク ウシロメタル	1
30		B1303-512-000	SPROCKET WHEEL, LOWER		シタスプロケツト	1
31		B1606-512-000	ROCK SHAFT BUSHING, FRONT		スイハシク マイメタル	1
32		B1424-512-0A0-A	NEEDLE BAR ROCKER SHAFT ASM.		ハリホ-ヨートシク クミ	1
33		B1437-512-000-A	NEEDLE BAR SLIDE BLOCK		ハリホ-カクコマ	(1)
34		G1401-116-000	NEEDLE BAR		ハリホ-	1
35		B1414-512-000	OIL WICK RETAINER		ハリホ-ウシク トメカネ	1
36		B1411-512-0A0-A	NEEDLE BAR CLAMP ASM.		ハリホ-タキ クミ	1
37		B1412-051-000	FELT		ハリホ-タキ フェルト	(0,1)
38		SS-7090910-SP	SCREW 9/64-40 L= 8,5		マルヒラネシ* 9/64-40 L=8,5	(1)
39	◇02	G1402-116-RA0	NEEDLE CLAMP ASM.		ハリホ 10ミリ クミ	1
40		SS-8080660-TP	SCREW 1/8-44 L=5,5		トメネシ* 1/8-44 L=5,5	(2)
41		MMT-19081600	NEEDLE		ハリ MTX190 #16	2
42	◇03	MMT-19081800	NEEDLE		ハリ MTX190 #18	2
43		B1422-512-000	FELT		ハリホ-ヨート-タキ フェルト	1
44		B1440-512-000	RETAINER		ハリホ-ヨート-タキ フェルト オヤ	1
45		NS-6680410-SP	NUT 9/32-28		ロツクナツト 9/32-28	1
46		B1431-512-000	DRIVING ROD		ハリホ-ヨート- ロツ*	1
47		SO-1020961-SP	HINGE SCREW D=10.2 H=9.6		タメネシ* D=10.2 H=9.6	1
48		01450-512-C00	NEEDLE BAR FIXED STUD		ハリオクリ コティシク	1
49		SS-6122030-SP	SCREW 3/16-28 L=20		ヒラネシ* 3/16-28 L=20	1
50		SS-8123070-SP	SCREW 3/16-28 L=30,0		トメネシ* 3/16-28 L=30	1

Note(注記) ◇01..... Selective part
◇02..... Please refer to the table of exchanging parts on page 58.
◇03..... Special order part

選択部品
58ページの交換部品一覧表を
ご参照下さい。
特別注文部品

3. NEEDLE THREAD TRIMMER & CLIP COMPONENTS

上糸切り・上糸つかみ関係

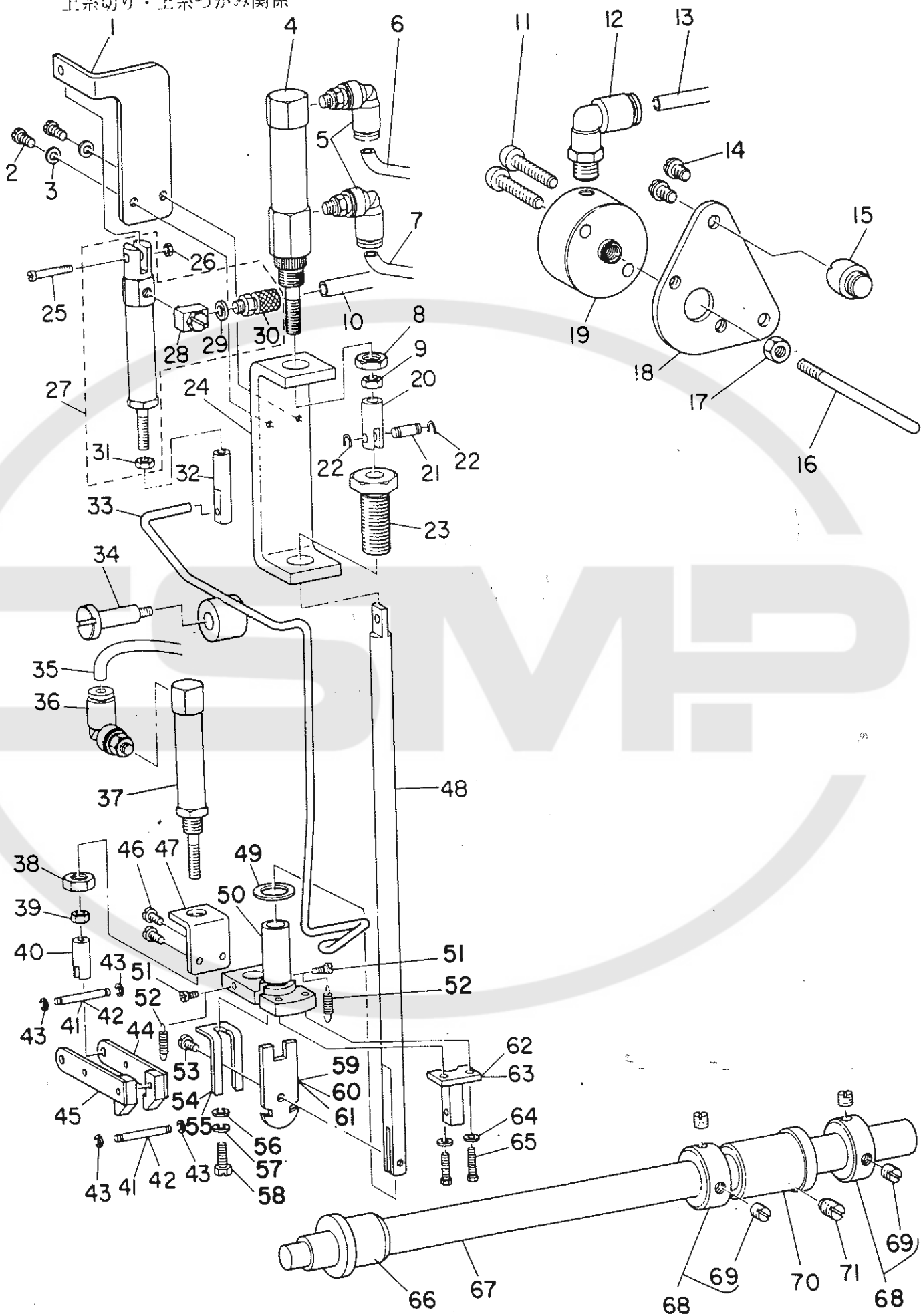

REF.NO.	NOTE	DESCRIPTION	ワ	ラ	シ	ヒ	シ	メ	イ	ス	ワ	ヨ				
1		G5822-119-000	CYLINDER INSTALLING PLATE													
2		SS-7091110-SP	SCREW 9/84-40 L=10.5	イトウカシ	シリタ	タ	イ					1				
3		WP-0450000-SD	WASHER 4.5X8X0.5	マルヒラネジ		9/84-40	L=10.5					2				
4		G5623-116-000	NEEDLE THREAD TRIMMING CYL.	ヒラネジ	カ	ネ	4.5X8X0.5					2				
5		PJ-3040405-01	ELBOW UNION 4XW5	ウライトキリ	シリタ							1				
6		BT-0400251-EA	TUBE HOSE, BLUE	エルボ	ユニオン	4XW5						2				
7		BT-0400251-EC	TUBE HOSE, YELLOW	ウレタンホース	アオ							0.5				
8		NW-6550315-MZ	NUT M10	ウレタンホース	キ							0.4				
9		NW-6050000-SB	NUT M5	ロツカクナツト	M8X1	H=3.2	3シュ					1				
10		G5464-116-000	TUBE HOSE, GREEN	ロツカクナツト	M5X0.8	1シュ						1				
11		SH-4053201-SH	SCREW M5X0.8 L=32	チューブ	ホース	ミ	トリ					0.2				
12		PJ-3040451-01	ELBOW UNION 4XPT1/8	ナ	ハ	ユ	ネジ	M5X0.8	L=32			2				
13		BT-0400251-ED	TUBE HOSE, GREEN	エルボ	ユニオン	4XPT1/8						1				
14		SS-5110710-SP	SCREW 11/64-40 L=7	ウレタンホース	ミ	トリ						0.7				
15		G5602-119-000	SCREW STUD	トラス	ネジ	11/64-40	L=7					2				
16		G5603-119-000	TENSION RELEASE PIN	イト	チヨウウカシ	シリタ	タ	シ	ク			1				
17		NW-6050003-SC	NUT M5X0.8	イト	ユ	メ	チヨウウカシ	シ	ク			1				
18		G5601-119-000	CYLINDER BASE	ロツカクナツト	M5X0.8	3シュ						1				
19		PA-2000501-00	AIR CYLINDER	イト	チヨウウカシ	シリタ	タ	タ	イ			1				
20		G5627-116-000	NEEDLE THREAD TRIMMING JOINT	エ	ア	シリタ						1				
21		B3034-450-000	LINK PIN	ウライトキリ	シ	ョ	イ	ン	ト			1				
22		B3035-450-000	SNAP RING	ウ	オ	ク	リ	リ	ン	ク	ヒ	ン	ト	メ	ワ	1
23		G1509-116-000	KNIFE BAR GUIDE	ウ	オ	ク	リ	リ	ン	ク	ヒ	ン	ト	メ	ワ	2
24		G5621-116-000	CYLINDER INSTALLING PLATE	ウ	ア	イ	ト	メ	ス	シ	リ	タ				1
25		SS-6081810-SP	SCREW 1/8-44 L=18.0	ウ	ア	イ	ト	メ	ス	シ	リ	タ				1
26		NS-6080340-SP	NUT 1/8-44	ヒ	ラ	ネ	ジ	1/8-44	L=18							1
27		G5614-116-0A0	TENSION RELEASING CYL. ASM.	ロツカクナツト	1/8-44											1
28		G5680-116-000	UNIVERSAL ELBOW	イ	ト	ユ	メ	シ	リ	タ						1
29		GHP-03537000	GASKET	ユ	ニ	ハ										(1)
30		G5605-116-000	HOSE NIPPLE	チューブ	シ	ョ	イ	ン	ト	ウ	カ	ス	ケ	ツ		(1)
31		NW-6040000-SB	NUT M4X0.7	ホ	ス	ニ	ツ	プ	ル							(1)
32		G5618-116-000	ROD END	ロツカクナツト	M4X0.7	1シュ										(1)
33		G5613-119-0A0	THREAD RELEASE ROD ASH.	ロ	ツ	カ	ク	ナ	ツ	ト	M4X0.7	1シュ				(1)
34		SD-0702301-SP	HINGE SCREW D=7.0 H=23.0	ウ	サ	ト	エ	ン								1
35		BT-0400251-EA	TUBE HOSE, BLUE	イ	ト	ユ	メ	シ	リ	タ						1
36		PJ-3040405-01	ELBOW UNION 4XW5	タ	ン	ネ	ジ	D=7	H=23							1
37		G5625-116-000	NEEDLE THREAD RELEASING CYL.	ウ	レ	タ	ン	ホ	ー	ス	ア					0.7
38		NW-6500315-MZ	NUT M8X1	エ	ル	ホ	ー	ユニオン	4XW5							1
39		NW-6040000-SB	NUT M4X0.7	ウ	ア	イ	ト	カ	イ	ホ	ー	シリタ				1
40		G5626-116-000	NEEDLE THREAD RELEASE JOINT	ロツカクナツト	M8X1	H=3.2	3シュ									1
41	◇01	G5633-116-000	NEEDLE THREAD NIPPER PIVOT	ロツカクナツト	M4X0.7	1シュ										1
42	◇02	G5633-116-A00	NEEDLE THREAD NIPPER PIVOT A	ウ	ア	イ	ト	ウ	カ	シ	シ	ョ	イ	ン		1
43		RE-0250000-K0	SNAP RING 2.5	ウ	ア	イ	ト	ウ	カ	シ	シ	ョ	ウ	ク	A	2
44		G5631-116-0A0	NEEDLE THREAD NIPPER RIGHT ASH	E	カ	タ	メ	ワ	2.5							4
45		G5632-116-0A0	NEEDLE THREAD NIPPER LEFT ASH	ウ	ア	イ	ト	ウ	カ	シ	ミ	キ				1
46		SS-4080610-SP	SCREW 1/8-44 L=6.4	ウ	ア	イ	ト	ウ	カ	シ	ヒ	タ				1
47		G5624-116-000	CYLINDER INSTALLING PLATE	ナ	ハ	ネ	ジ	1/8-44	L=6.4							2
48		G1501-116-000	KNIFE BAR	シ	リ	タ										1
49		WP-1202016-SD	WASHER 12X21X2	ウ	ラ	メ	ス	ホ								1
50		G1510-116-000	KNIFE BAR BEARING	ヒ	ラ	ネ	ジ	12X21X2								1
51		SD-0260271-SP	HINGE SCREW D= 2.60 H= 2.7	ウ	ア	イ	ト	メ	ス	ホ						1
52		G5634-116-000	NEEDLE THREAD NIPPER SPRING	タ	ン	ネ	ジ	D=2.6	H=2.7							2
53		SS-6090650-SP	SCREW 9/84-40 L=6	イ	ト	ウ	カ	ミ	ハ							2
54	◇01	G5630-116-000	NEEDLE THREAD COUNTER KNIFE	ヒ	ラ	ネ	ジ	9/84-40	L=6							1
55	◇02	G5630-116-A00	NEEDLE THREAD COUNTER KNIFE A	ウ	ア	イ	ト	コ	テ	イ	メ					1
56		VP-0450000-SD	WASHER 4.5X8X0.5	ウ	ア	イ	ト	コ	テ	イ	メ	A				1
57		VS-0451040-KP	SPRING WASHER	ヒ	ラ	ネ	ジ	カ	ネ	4.5X8X0.5						1
58		SS-9091010-SP	SCREW 9/84-40 L=10	ハ	ネ	ジ	カ	ネ	4.5X8.5X1							1
59	◇01	G5629-116-000	NEEDLE THREAD KNIFE	ロツカクナツト	9/84-40	L=10										1
60	◇03	G5629-116-A00	NEEDLE THREAD KNIFE A	ウ	ア	イ	ト	メ								1
61	◇04	G5629-116-B00	NEEDLE THREAD KNIFE B	ウ	ア	イ	ト	メ	A							1
62	◇01	G5628-116-000	THREAD NIPPER BRACKET	ウ	ア	イ	ト	メ	B							1
63	◇02	G5628-116-A00	THREAD NIPPER BRACKET A	ウ	ア	イ	ト	ウ	カ	シ	シ	ョ	ウ	ク	イ	1
64		WP-0371036-SD	WASHER 3.7X6X1	イ	ト	ウ	カ	シ	シ	ョ	ウ	ク	イ	A		1
65		SS-9091010-SP	SCREW 9/84-40 L=10	ヒ	ラ	ネ	ジ	カ	ネ	3.7X6X1						2
66		B1606-512-000	ROCK SHAFT BUSHING, FRONT	ロツカクナツト	9/84-40	L=10										2
67		G1601-116-000	FEED ROCK SHAFT	ス	イ	ヘ	イ	シ	ク	マ	イ	メ	タ			1
68		CS-170101A-SZ	THRUST COLLAR ASM. D=17 W=10	ス	イ	ヘ	イ	オ	ク	リ	シ	ク				1
69		SS-8150750-SP	SCREW 15/84-28 L=7	ス	ラ	ス	ト	ウ	D=17	W=10	ク	ミ				2
70		B1608-512-000	ROCK SHAFT BUSHING, REAR	ト	メ	ネ	ジ	15/84-28	L=7							(4)
71		SS-8681130-SP	SCREW 9/32-28 L=11	ス	イ	ヘ	イ	シ	ク	ウ	シ	ロ	メ	タ		1
				ト	メ	ネ	ジ	9/32-28	L=11							1

Note (注記) ◇01..... For 9.5,10,12 mm 9.5,10,12 mm用
◇02..... For 14~20 mm 14~20 mm用
◇03..... For 14,16,18 mm 14,16,18 mm用
◇04..... For 20 mm 20 mm用

1. HOOK & HOOK DRIVING SHAFT COMPONENTS

かま・下軸関係

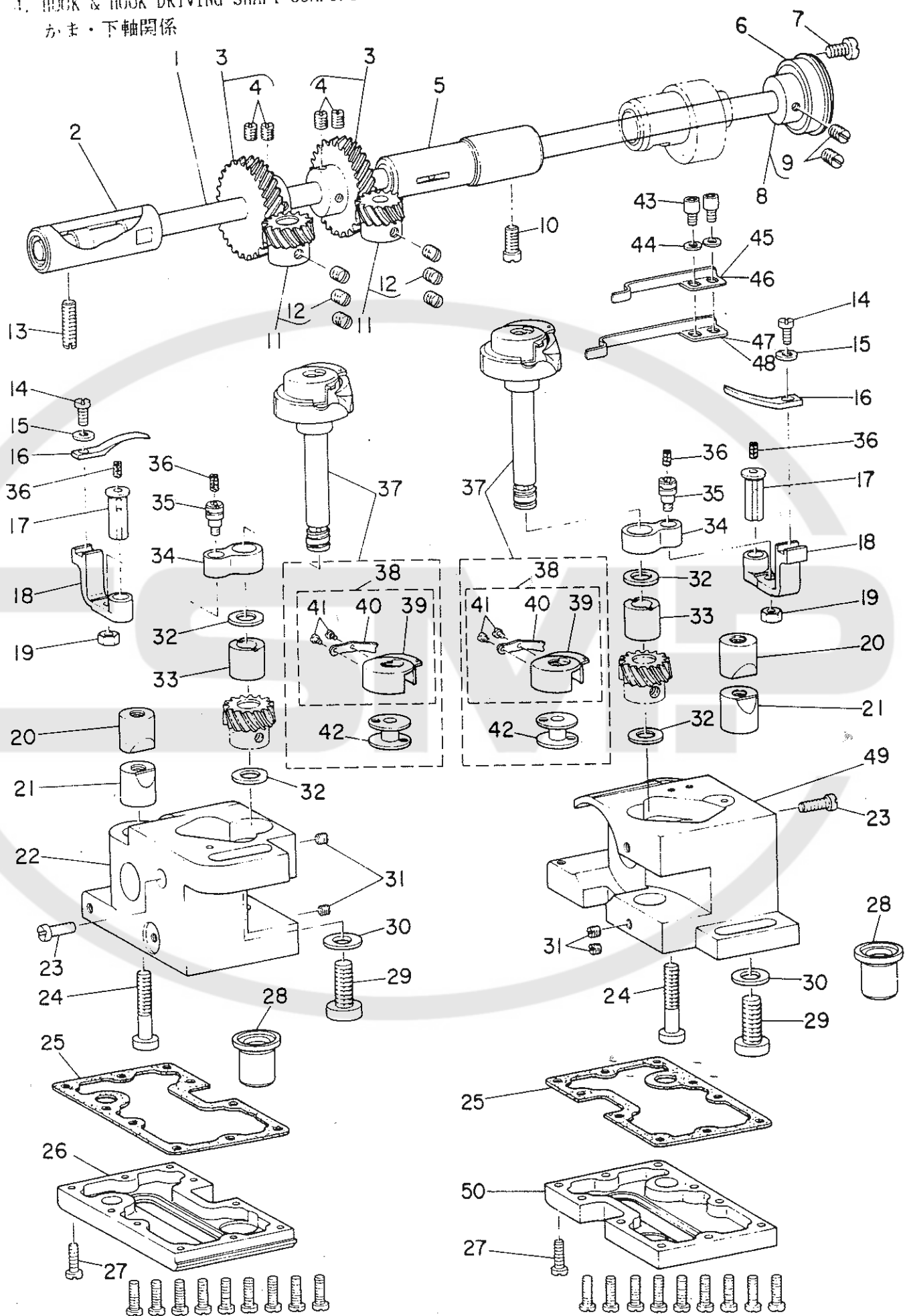

Ref. No.	Note	Part No. 品番	Description	E. C. 変更年月	品名	Amt. Req. 数量
1		B1801-515-000-A	HOOK DRIVING SHAFT		シタシク	1
2		B1802-512-0A8	BUSHING ASM., FRONT		シタシク マイメタル クミ	1
3		B1816-512-0A0	HOOK DRIVING SHAFT GEAR ASM.		シタシク スシハクナル クミ	2
4		SS-8660810-TP	SCREW 1/4-40 L=8		トメネシ 1/4-40 L=8	(4)
5		101-12357	BUSHING ASM, INTERMEDIATE		シタシク アカメタル クミ	1
6		B1813-512-000	HOOK DRIVING SHAFT BEARING		シタシク ハアリク	1
7		SS-6111140-SP	SCREW 11/64-40 L=11		シタシク 11/64-40 L=11	1
8		B1804-512-0A0	THRUST COLLAR ASM.		シタシク スラストク クミ	1
9		SS-8150710-SP	SCREW 15/64-28 L=7		トメネシ 15/64-28 L=7	(2)
10		SS-7151120-SP	SCREW 15/64-28 L=11		アルヒラネシ 15/64-28 L=11	1
11	◇01	101-12050	HOOK SHAFT GEAR ASM., A		カマシク スシハクナル クミ	2
12		SS-8660530-TP	SCREW 1/4-40 L=4.5		トメネシ 1/4-40 L=4.5	(6)
13		SS-8152030-SP	SCREW 15/64-28 L=20		トメネシ 15/64-28 L=20	1
14		SS-6090810-SP	SCREW 9/64-40 L=7.5		ヒラネシ 9/64-40 L=7.5	2
15		WP-0371016-SD	WASHER 3.7X8X1		ヒラサカサ 3.7X8X1	2
16		B1824-051-000	BOBBIN CASE OPENING LEVER		ボカカマ アンナイ	2
17		B1823-051-000	BOBBIN CASE OPENING LEVER CRANK PIN		ボカカマ アンナイクテ シク	2
18		B1822-051-000	BOBBIN CASE OPENING LEVER CRANK		ボカカマ アンナイクテ	2
19		NS-6110430-SP	NUT 11/64-40		ボツカクアツト 11/64-40	2
20		101-09908	SADDLE INSTALLING BLOCK, UPPER		カマシク クタイトメ ク	2
21		101-12407	SADDLE INSTALLING BLOCK, LOWER		カマシク クタイトメ シク	2
22		G1810-119-000	HOOK SHAFT SADDLE, LEFT		カマシク クタイ ヒタリ	1
23		SS-6111610-SP	SCREW 11/64-40 L=16		ヒラネシ 11/64-40 L=16	2
24		SS-6153012-TP	SCREW 15/64-28 L=30		ヒラネシ 15/64-28 L=30	2
25		G1861-119-000	GASKET		カマシク クタイ ハツキ	2
26		G1860-119-AA0	HOOK SADDLE COVER ASM., LEFT		カマシク クタイ イワ ヒタリ クミ	1
27		SS-6091210-TP	SCREW 9/64-40 L=12.0		ヒラネシ 9/64-40 L=12	20
28		G1815-119-000	HOOK SHAFT LOWER BUSHING		カマシク クシクメタル	2
29		SM-6082002-SP	SCREW M8 L=20		ボツカクアツト M8 L=20	2
30		WP-0850002-SP	WASHER 8.5X18X1.6		ヒラサカサ 8.5X18X1.6	2
31		SS-8110410-TP	SCREW 11/64-40 L=3.5		トメネシ 11/64-40 L=3.5	4
32	◇01	101-11201	THRUST WASHER, F		カマシク ククメタル スラストイ 1.4	4
33		G1816-119-000	HOOK SHAFT UPPER BUSHING		カマシク ククメタル	2
34		B1820-051-000	BOBBIN CASE OPENING LEVER LINK		ボカカマ アンナイ リンク	2
35		B1821-051-000	CRANK SCREW STUD		ボカカマ アンナイ クラックピク	2
36		CQ-2020000-00	OIL WICK		ユシク	0,1
37		G1830-119-080	VERTICAL-AXIS HOOK ASM.		スイハイカマ クミ	2
38		G1831-116-0A0	BOBBIN CASE ASM.		ボヒンケース クミ	(2)
39		G1831-116-008	TENSION SPRING		チヨシハネ	(2)
40		040-00001380	TENSION SPRING SET SCREW		フナハネ トメネシ	(2)
41		040-00000591	TENSION SPRING ADJUSTING SCREW		フナハネ チヨシツネシ	(2)
42		B9117-051-000	BOBBIN		ボヒン	(2)
43		SM-6040802-SP	SCREW M4X0.7 L=8		ボツカクアツト M4X0.7 L=8	2
44		WP-0450000-SD	WASHER 4.5X8X0.5		ヒラサカサ 4.5X8X0.5	2
45	◇02	G5660-116-008	NIPPER SPRING B		イトツカミ オシハネ B	1
46	◇03	G5660-116-A08	NIPPER SPRING B		イトツカミ オシハネ B	1
47	◇02	G5660-116-00A	NIPPER SPRING A		イトツカミ オシハネ A	1
48	◇03	G5660-116-A0A	NIPPER SPRING A		イトツカミ オシハネ A	1
49		G1811-119-000	HOOK SHAFT SADDLE, RIGHT		カマシク クタイ ミキ	1
50		G1860-119-8A0	HOOK SADDLE COVER ASM., RIGHT		カマシク クタイ イワ ミキ クミ	1

Note (注記) ◇01..... Selective part
◇02..... For 9.5,10,12 mm
◇03..... For 14~20 mm

選択部品
9.5,10,12 mm用
14~20 mm用

5. FEED & CENTER KNIFE CYLINDER COMPONENTS
 送り・中メスシリンダ関係

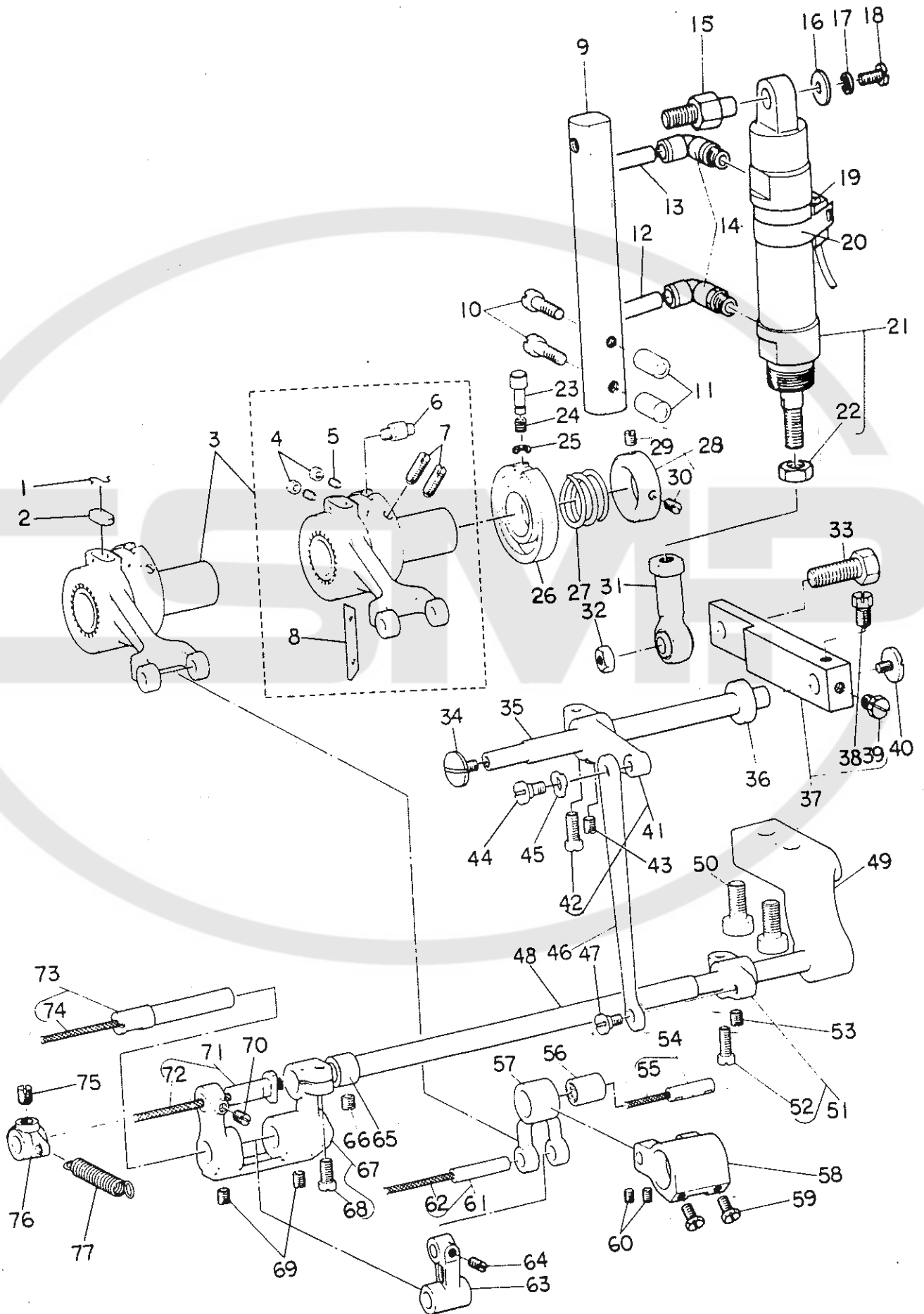

REF.NO.	NOTE	DESCRIPTION	ワ	フ	ン	ピ	ン	メ	テ	ス	カ	ヨ	ク
1	B1213-012-000	FELT RETAINER	フェルト	オサ									1
2	B1702-012-000	OIL FELT	フェルト										1
3	G1614-116-0A0	CRANK CONNECTING ROD ASM.	オクリロウト										1
4	NS-6080210-SP	NUT 1/8-44	ロウカクナツト										1
5	SS-8081210-TH	SCREW 1/8-44 L=11.5	トメネジ										(2)
6	B1623-583-000	FEED ADJUSTING SCREW	オクリチヨ-セツ										(2)
7	SS-8151550-SP	SCREW 15/64-28 L=15	トメネジ										(1)
8	B1622-057-000	FRICITION PLATE	オクリ										(2)
9	G5601-116-000	CENTER KNIFE CYLINDER BASE	オクリ										(1)
10	SS-7152510-SP	SCREW 15/64-28 L=24.5	ナカメスシリシタ										1
11	GAC-01002000	COLLAR	マルヒラネジ										2
12	G5465-118-000	TUBE HOSE, YELLOW	ソレノイド										2
13	G5460-118-000	TUBE HOSE, RED	チューブ										0.6
14	PJ-3040651-01	ELBOW UNION 8XPT1/8	チューブ										0.6
15	G5602-116-000	CENTER KNIFE CYLINDER SHAFT	エルボ										2
16	WP-0482086-SD	WASHER 4.8X11.5X2.0	ナカメスシリシタ										1
17	WS-0521010-KP	SPRING WASHER 5.2X8.5X1.0	ヒラネジ										1
18	SS-6121050-SP	SCREW 3/16-28 L= 9.5	ハネネジ										1
19	G6702-119-0A0	CONTACTLESS SWITCH ASM.	ヒラネジ										1
20	G5224-119-A00	SWITCH HOLDER D=20	キンセツ										1
21	PA-2002502-A0	AIR CYLINDER	スイッチ										1
22	NM-6080000-SB	NUT	ナカメスシリシタ										1
23	B1838-055-000	FEED ECCENTRIC ADJUSTING KNOB	ロウカクナツト										(1)
24	B1639-051-000	SPRING	オジホ										1
25	RE-0500000-K0	SNAP RING 5	オジホ										1
26	B1626-582-000	FEED ECCENTRIC GUIDE	Eカ										1
27	B1824-055-000	FEED ECCENTRIC BODY SPRING	オクリ										1
28	B1625-057-0A0	RETAINING COLLAR ASM.	オクリ										1
29	SS-8110750-SP	SCREW 11/64-40 L= 6.5	オクリチヨ-セツ										1
30	SS-8110510-SP	SCREW 11/64-40 L=5	トメネジ										(1)
31	G5608-116-000	CYLINDER ROD END	トメネジ										(1)
32	NS-6200520-SP	NUT 5/16-18	ナカメスシリシタ										1
33	SS-9202443-CP	SCREW 5/16-18 L=24	ロウカクナツト										1
34	SS-7620750-SP	SCREW 3/16-32 L= 8.5	ロウカクナツト										1
35	B1880-515-000	LEVER SHAFT	マルヒラネジ										1
36	B1662-562-000	COLLAR	オクリ										1
37	G1624-118-0A0	LEVER ASM.	オクリ										1
38	SS-9660910-SP	SCREW 1/4-40 L=9.4	ナカメス										1
39	SS-9660940-TP	SCREW 1/4-40 L=8.5	ロウカクナツト										(1)
40	SS-7620750-SP	SCREW 3/16-32 L= 8.5	ロウカクナツト										(1)
41	B1629-555-0A0	CONTROL LEVER CRANK ASM.	マルヒラネジ										1
42	SS-6121210-SP	SCREW 3/16-28 L=12	オクリ										1
43	SS-8150710-SP	SCREW 15/64-28 L=7	ヒラネジ										(1)
44	SD-0600321-SP	HINGE SCREW D= 8 H= 3.2	トメネジ										1
45	WZ-0641510-KP	WAVED WASHER 6.4X11X0.3	タネネジ										1
46	B1657-515-000	FEED REGULATING ROD	ナミカ										1
47	SD-0600271-SP	HINGE SCREW D= 8 H= 2.7	オクリ										1
48	B1641-515-000	FEED REGULATING SHAFT	タネネジ										1
49	B1655-515-000	FEED CHANGING BASE	オクリ										1
50	SM-8081542-CP	SCREW M8X1.25 L=15	オクリ										1
51	B1654-515-0A0	FEED CHANGING ARM ASM.	ロウカクナツト										2
52	SS-6121210-SP	SCREW 3/16-28 L=12	オクリ										1
53	SS-8150710-SP	SCREW 15/64-28 L=7	ヒラネジ										(1)
54	B1648-562-0A0	CONNECTING PIN ASM.	トメネジ										1
55	CQ-2020000-00	OIL WICK	スイハイ										1
56	B1664-582-000	NEEDLE BEARING	エツシ										(0.1)
57	B1647-562-000	FEED REGULATING FORK LINK	フタマタリンク										1
58	G1616-116-000	FEED ROCK SHAFT CRANK	オクリ										1
59	SS-9120910-TP	SCREW 3/16-28 L=9	スイハイ										1
60	SS-8110520-TP	SCREW 11/64-40 L= 4.5	ロウカクナツト										2
61	B1646-582-0A0	FEED REGULATING LINK PIN ASM.	トメネジ										2
62	CQ-2020000-00	OIL WICK	オクリ										1
63	G1845-116-000	FEED REGULATING LINK	エツシ										(0.1)
64	SS-8110750-SP	SCREW 11/64-40 L= 6.5	オクリ										1
65	B1643-582-000	BUSHING FOR ARM SHAFT	トメネジ										1
66	SS-8150410-SP	SCREW 15/64-28 L=4	オクリ										1
67	B1640-515-0A0	FEED REGULATING ARM ASM.	トメネジ										1
68	SS-7151210-SP	SCREW 15/64-28 L=12	オクリ										1
69	SS-8110750-SP	SCREW 11/64-40 L= 8.5	マルヒラネジ										(1)
70	SS-8110520-TP	SCREW 11/64-40 L= 4.5	トメネジ										2
71	B1842-515-0A0	FEED REGULATING ARM PIN ASM.	トメネジ										1
72	CQ-2020000-00	OIL WICK	オクリ										1
73	B1644-515-0A0	FEED REGULATING PIN ASM.	エツシ										(0.3)
74	CQ-3030000-00	OIL WICK	オクリ										1
75	SS-8150710-SP	SCREW 15/64-28 L=7	エツシ										(0.2)
76	B1847-122-000	SUSPENSION BRACKET A	トメネジ										1
77	B2007-232-000	TENSION SPRING	ヒツハ										1

G. CENTER KNIFE & BOBBIN THREAD TRIMMER COMPONENTS
 中ヌス・下糸切り関係

Previous Parts
 旧部品

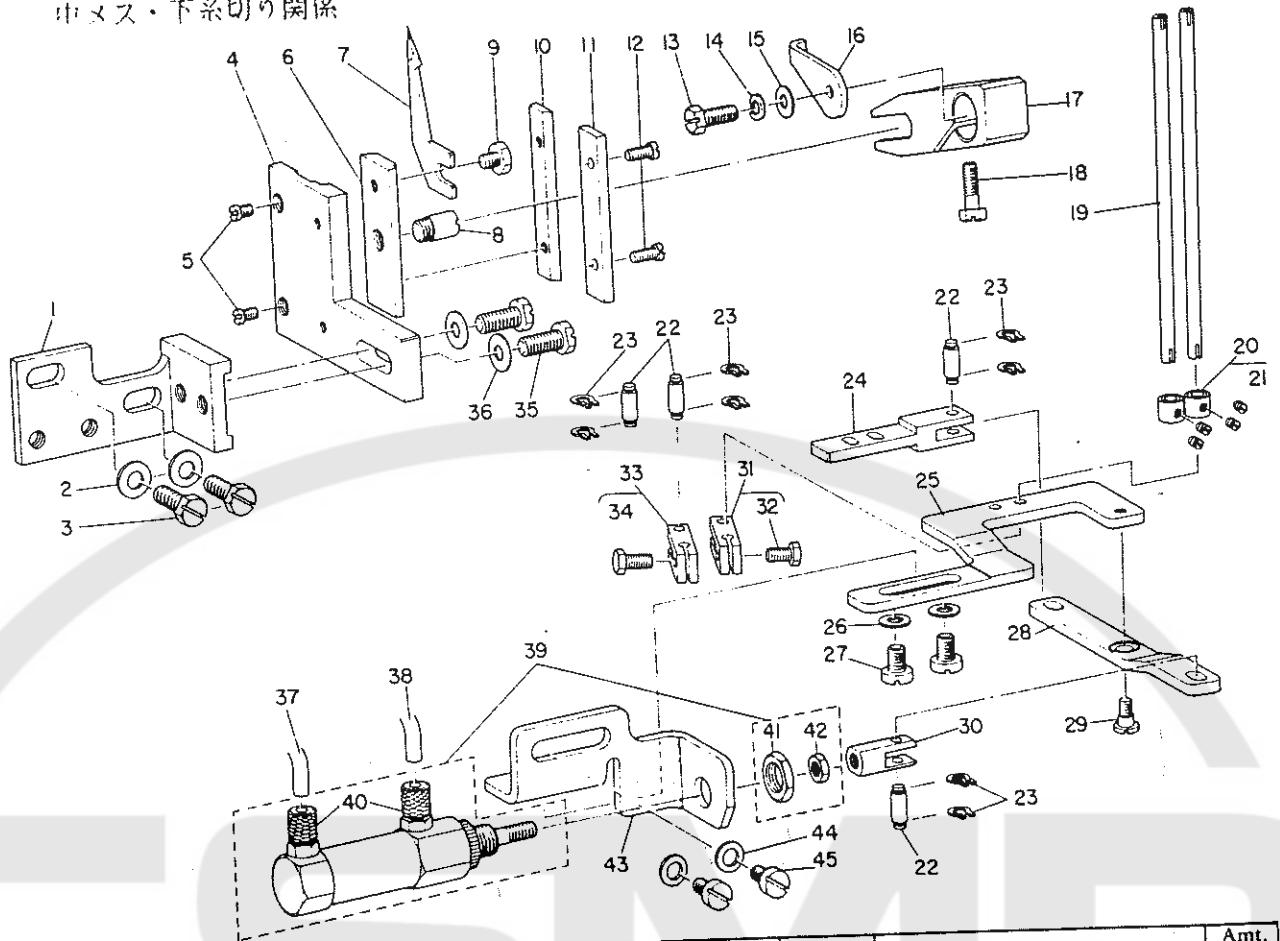

Ref. No.	Note 注記	Part No. 品番	Description	E. C. 変更年月	品名	Amt. Req. 数量
1		G5643-119-000	CENTER KNIFE BASE		アカメナイフ	1
2		WP-0651056-SD	WASHER 6.5X11X1		ヒラケカネ 6.5X11X1	2
3		SS-9151120-CP	SCREW 15/64-28 L=11		ロツカクネ 15/64-28 L=11	2
4		G5644-116-000	CENTER KNIFE HOLDER GUIDE		アカメナイフホルダガイド	1
5		SS-6090440-SP	SCREW 9/64-40 L=4.0		ヒラケネ 9/64-40 L=4	2
6		G5647-116-000	CENTER KNIFE HOLDER		アカメナイフホルダ	1
7		G5649-116-A0A	CENTER KNIFE		アカメナイフ	1
8		G5648-116-000	CENTER KNIFE HOLDER GUIDE PIN		アカメナイフホルダガイドピン	1
9		SS-9110513-TP	SCREW 11/64-40 L=5		ロツカクネ 11/64-40 L=4.5	1
10		G5646-116-000	CENTER KNIFE PRESSER		アカメナイフプレス	1
11		G5645-116-000	CENTER KNIFE PRESSER PLATE		アカメナイフプレスプレート	1
12		SS-7090910-SP	SCREW 9/64-40 L=8.5		ロツカクネ 9/64-40 L=8.5	2
13		SS-9121210-TP	SCREW 3/16-28 L=12		ロツカクネ 3/16-28 L=13.5	1
14		WS-0521010-KP	SPRING WASHER 5.2X8.5X1.0		ハネワシ 5.2X8.2X1	1
15		WP-0510516-SD	WASHER 5.1X7.5X0.5		ヒラケカネ 5.1X7.5X0.5	1
16		G5642-116-000	CENTER KNIFE POSITIONING PLATE		アカメナイフ位置決めプレート	1
17		G5641-116-000	CENTER KNIFE LIFTING ARM		アカメナイフリフトアーム	1
18		SS-9121410-TP	SCREW 3/16-28 L=14		ロツカクネ 3/16-28 L=14	1
19		G5659-116-000	BOBBIN THREAD NIPPER BAR		シヤイトツカニッパ	2
20		CS-040061A-SP	THRUST COLLAR ASM. D=4 W=4		スラストワ D=4 W=4 クミ	2
21		SS-8080310-TP	SCREW 1/8-44 L=2.8		トメネジ 1/8-44 L=2.8	(4)
22		B3034-450-000	LINK PIN		ウツクリ リンクピン	4
23		B3035-450-000	SNAP RING		ウツクリ リンクピン トメ	8
24	◇01	G5662-119-A00	JOINT CONNECTING PLATE 10MM		シヤイフツ リンクプレート 10mm	1
25	◇01	G5651-119-A00	KNIFE BRACKET 10MM		シヤイフツリツカナイフ 10mm	1
26		WP-0651056-SD	WASHER 6.5X11X1		ヒラケカネ 6.5X11X1	2
27		SS-9150730-SP	SCREW 15/64-28 L=7		ロツカクネ 15/64-28 L=7	2
28		G5656-119-000	CONNECTING PLATE		シヤイフツ リンクプレート	1
29		SD-0550271-TP	HINGE SCREW D= 5.50 H= 2.7		シヤイフツ 0=5.5 H=2.7	1
30		G5655-119-000	CYLINDER JOINT		シヤイフツシヤイフツ	1
31		G5657-119-OA0	KNIFE LINK ARM RIGHT ASM.		シヤイフツリンクアーム 右	(1)
32		SS-9090813-TP	SCREW 9/64-40 L=8		ロツカクネ 9/64-40 L=8	1
33		G5658-119-OA0	KNIFE LINK ARM LEFT ASM.		シヤイフツリンクアーム 左	(1)
34		SS-9090813-TP	SCREW 9/64-40 L=8		ロツカクネ 9/64-40 L=8	(1)
35		SS-9151420-TP	BOLT 15/64-28 L=14		ロツカクネ 15/64-28 L=14	2
36		WP-0650876-SD	WASHER 6.5X13X0.8		ヒラケカネ 6.5X13X0.8	0.9
37		BT-0600400-EC	TUBE HOSE, BLUE		フレタ管 青	0.9
38		BT-0600400-EB	TUBE HOSE, BLACK		フレタ管 黒	1
39		PA-1501501-A0	AIR CYLINDER ASM.		シヤイフツシヤイフツ クミ	(2)
40		G5605-116-000	HOSE NIPPLE		ホースニッパ	(1)
41		NM-6550315-MZ	NUT M10		ロツカクネ M8X1 H=3.2 332	(1)
42		NM-6030000-SB	NUT M5		ロツカクネ M5X0.8 152	(1)
43		G5650-119-000	CYLINDER BASE		シヤイフツシヤイフツ トリツカナイフ	1
44		WP-0651056-SD	WASHER 6.5X11X1		ヒラケカネ 6.5X11X1	2
45		SS-7150940-SP	SCREW 15/64-28 L=9		ロツカクネ 15/64-28 L=9	2

Note(注記) ◇01..... Please refer to the table of exchanging parts on page 58.

58ページの交換部品一覧表をご参照下さい。

7. BELT COVER & BOBBIN WINDER UNIT
 ベルトカバー・糸巻装置

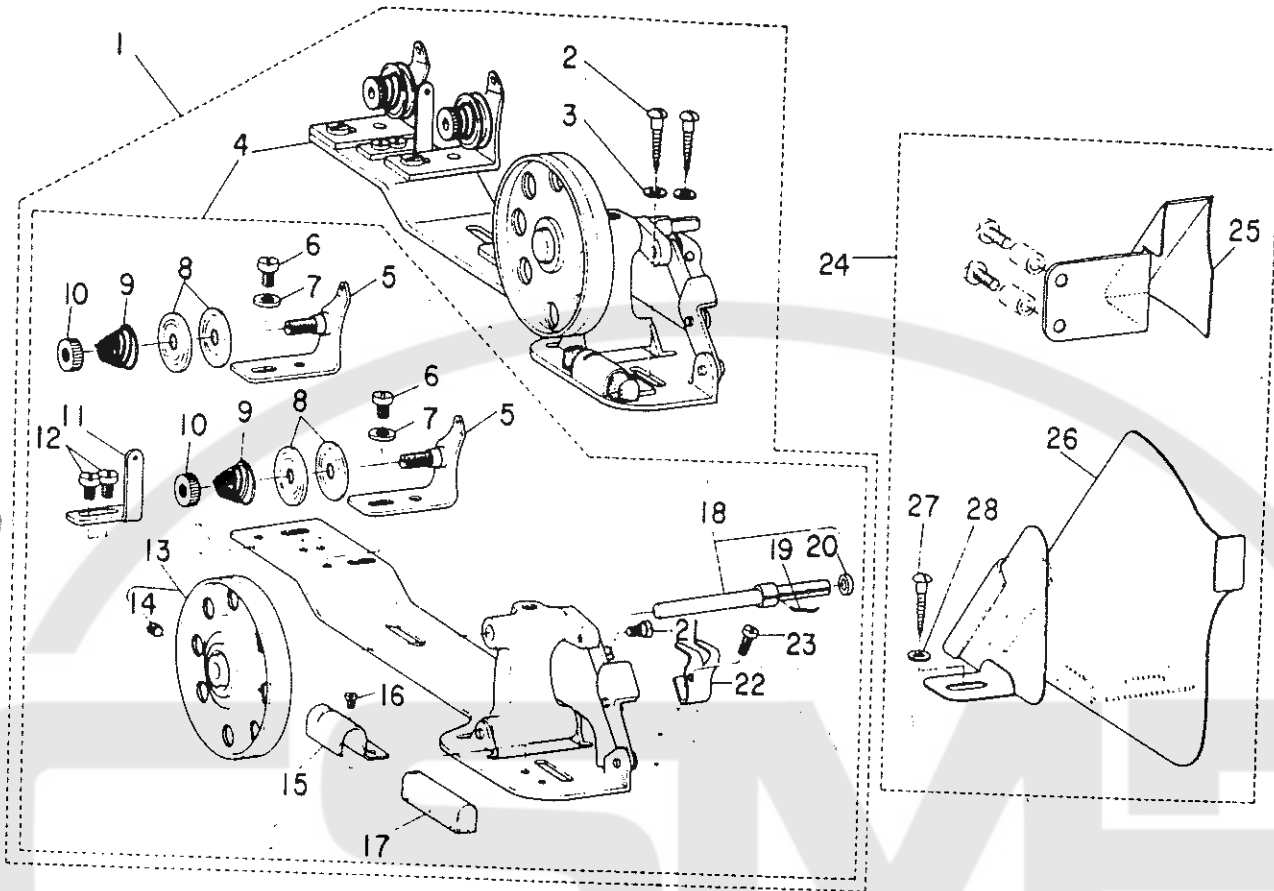

Ref No.	Note	Part No 品番	Description	E. C. 変更年月	品名	Amt. Req. 数量
1		G3204-116-0B0	BOBBIN THREAD WINDER ASM.		イトマツチ クミ	1
2		SK-34R2500-SC	WOOD SCREW D=4.8 L=25		丸木ネジ D=4.8 L=25	(2)
3		WP-0501016-SC	WASHER 5X10,5X1		ワシヤカマ 5.0X10,5X1	(2)
4		G3204-116-0A0	BOBBIN THREAD WINDER ASM.		イトマツチ クミ	(1)
5		B3273-012-0A0	THREAD TENSION BRACKET ASM.		イトマツチ イチヨシホ-クイ クミ	(2)
6		SS-7110840-SP	SCREW 11/64-40 L=7.5		マルヒラネジ 11/64-40 L=7.5	(2)
7		WP-0501016-SC	WASHER 5X10,5X1		ワシヤカマ 5.0X10,5X1	(2)
8		B3126-012-000	TENSION DISC		イトチヨシクラ	(4)
9		B3129-012-000	TENSION SPRING 8		イトチヨシ スプリング B	(2)
10		B3125-012-000	THREAD TENSION STUD NUT		イトチヨシ ナット	(2)
11		G3213-116-000	THREAD GUIDE		イトマツチ アソビ	(1)
12		SS-7110840-SP	SCREW 11/64-40 L=7.5		マルヒラネジ 11/64-40 L=7.5	(2)
13		B3214-012-0A0	BOBBIN WINDER WHEEL ASM.		イトマツチ クミ	(1)
14		SS-8110510-SP	SCREW 11/64-40 L=5		トメネジ 11/64-40 L=5	(1)
15		B3229-012-000	BRAKE CLAMP		イトマツチ クミ	(1)
16		SS-7110410-SP	SCREW 11/64-40 L=4		イトマツチ クミ	(1)
17		B3228-012-000	RUBBER BRAKE		マルヒラネジ 11/64-40 L=4	(1)
18		G3212-116-0A0	THREAD WINDER SHAFT ASM.		イトマツチ クミ	(1)
19		B3210-771-000	BOBBIN SET SPRING		イトマツチ クミ	(1)
20		B3224-771-000	COLLAR		イトマツチ クミ	(1)
21		SD-0490261-SP	HINGE SCREW D=4.9 H=2.6		イトマツチ クミ	(1)
22		G3217-116-000	BOBBIN PRESSER		イトマツチ クミ	(1)
23		SS-70R1310-SN	SCREW 1/8-44 L=12.5		イトマツチ クミ	(1)
24		G8230-116-0A0	BELT COVER ASM.		イトマツチ クミ	(1)
25		G8230-116-000	BELT COVER		イトマツチ クミ	1
26		G8231-116-000	BELT COVER, UPPER		イトマツチ クミ	(1)
27		SK-34R2000-SC	WOOD SCREW D=4.8 L=20		丸木ネジ D=4.8 L=20	(1)
28		WP-0501016-SC	WASHER 5X10,5X1		ワシヤカマ 5.0X10,5X1	(1)

3. LUBRICATION & OIL RESERVOIR COMPONENTS
給油・油溜関係

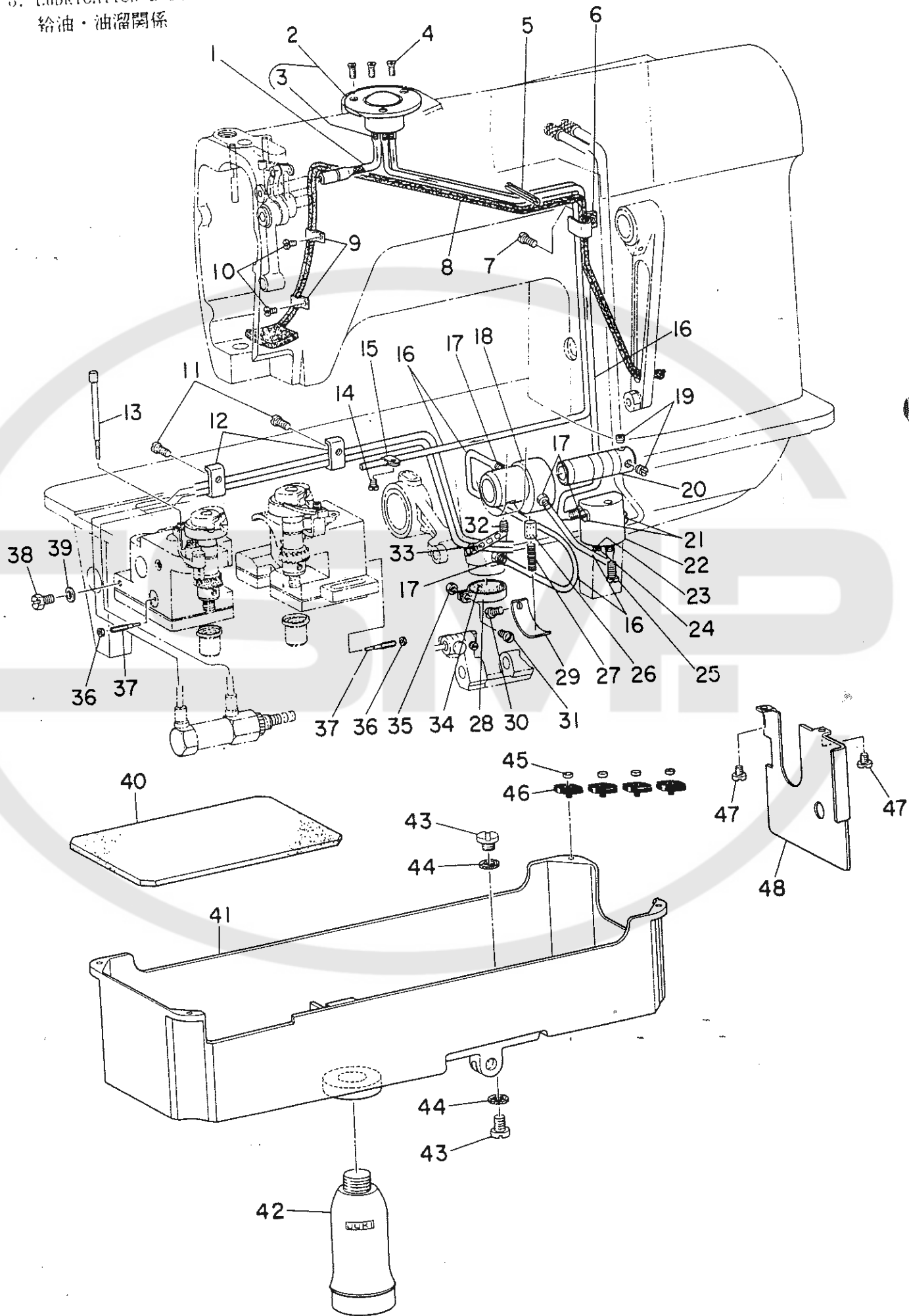

Ref. No.	Note	Part No. 品番	Description	E. C. 変更年月	品名	Amt. Req. 数量
1		B1907-512-0A0-A	OIL SHAFT ASM.		オイルシャフト	1
2		B3501-512-0A0-A	OIL TANK ASM.		オイルタンク	1
3		SQ-1110401-MZ	CONNECTING SCREW		チューブ・レンゲツネジ	(3)
4		SS-2110930-SP	SCREW 11/64-40 L=8,7		マルヒラネジ 11/64-40 L=8.75	3
5		PS-0400402-KH	SPRING PIN		スプリング・ピン	1
6		B3505-512-000-A	VINYL TUBE HOLDER		ハ・イフ・オグエ	1
7		SS-6091210-TP	SCREW 9/64-40 L=12		ヒラネジ 9/64-40 L=12	1
8		B3510-512-0A0	OIL RETURN WICK ASM.		カンリュ-フィルト クミ	1
9		B3508-512-000	OIL FELT HOLDER		カンリュ-フィルト A オグエ	1
10		SS-7110710-SP	SCREW 11/64-40 L=7		マルヒラネジ 11/64-40 L=7	2
11		SS-7091410-SP	SCREW 9/64-40 L=13,5		マルヒラネジ 9/64-40 L=13.5	2
12		B3418-512-000	PRESSER PLATE		ハ・イフ・オグエ	2
13		G1862-119-000	OIL GAUGE		オイルゲージ	2
14		SS-7110710-SP	SCREW 11/64-40 L=7		マルヒラネジ 11/64-40 L=7	1
15		B3536-122-000	OIL TUBE HOLDER		チューブ・ハ・イフ・オグエ	1
16		BP-3000000-00	VINYL TUBE, WHITE D=3		ビニール・ハ・イフ	1
17		SQ-1110401-MZ	CONNECTING SCREW		チューブ・レンゲツネジ	1,3
18		B1807-512-008	BUSHING, INTERMEDIATE B		シタシク ナカマル B	5
19		SS-8150410-SP	SCREW 15/64-28 L=4		トメネジ 15/64-28 L=4	1
20		B3513-512-000	LUBRICATING OIL PUMP SHAFT		チューブ・レンゲツネジ	2
21		SS-7110720-SP	SCREW 11/64-40 L=7		マルヒラネジ 11/64-40 L=7	1
22		B3502-512-000-A	OIL ADJUSTING BASE		アブラ フック・イグアイ	2
23		NS-6110310-SP	NUT 11/64-40		ナット 11/64-40	1
24		B1834-512-000-A	OIL ADJUSTING SCREW		オイル調整ネジ	1
25		SS-7111410-SP	SCREW 11/64-40 L=14		マルヒラネジ 11/64-40 L=14	1
26		B3534-155-000	PLUNGER		プランジャー	1
27		B1214-038-000	PLUNGER SPRING		プランジャー・スプリング	1
28		B1850-512-000	BUSHING HOLDER		プランジャー・オグエ・ホルダ	1
29		B3511-512-000	PLUNGER PRESSER		チューブ・チキ カタク	1
30		SS-7110720-SP	SCREW 11/64-40 L=7		プランジャー・ネジ	1
31		SS-7090910-SP	SCREW 9/64-40 L=8,5		マルヒラネジ 11/64-40 L=7	1
32		SS-8150710-SP	SCREW 15/64-28 L=7		マルヒラネジ 9/64-40 L=8.5	1
33		EA-9500802-00	CLIP		トメネジ 15/64-28 L=7	1
34		B1851-512-000	FILTER SCREEN		ツツク・ハ・コト 150	1
35		NS-6090310-SP	NUT 9/64-40		チューブ・チキ ナット	1
36		NS-6110310-SP	NUT 11/64-40		ナット 11/64-40	1
37		G1834-119-000	OIL ADJUSTING SCREW		オイル調整ネジ	2
38		SS-9660720-SP	SCREW 1/4-40 L=7		ナット 1/4-40 L=7	2
39		G1863-119-000	GASKET		オイルパッド	2
40		G8218-119-000	OIL PAD		オイルリザーボア	1
41		G8217-119-000	OIL RESERVOIR		オイル缶	1
42		B9121-012-000	OIL CAN		アブラ・ヒヤン	1
43		SS-6741010-SP	SCREW 3/8-28 L=10		ヒラネジ 3/8-28 L=10	2
44		B8219-125-000	OIL DRAIN CAP GASKET		ハイ・アブラ・ハ・ツキ	2
45		B8227-125-000	FELT CUSHION		トーフ クツシヨク	4
46		B8226-125-000	RUBBER CUSHION		トーフ クツシヨク	4
47		SS-6110480-SP	SCREW 11/64-40 L=4,3		ヒラネジ 11/64-40 L=4.3	2
48		G5661-119-000	CHIP GUARD COVER		スノクス ホーシイタ	1

9. THREAD STAND UNIT

糸立装置

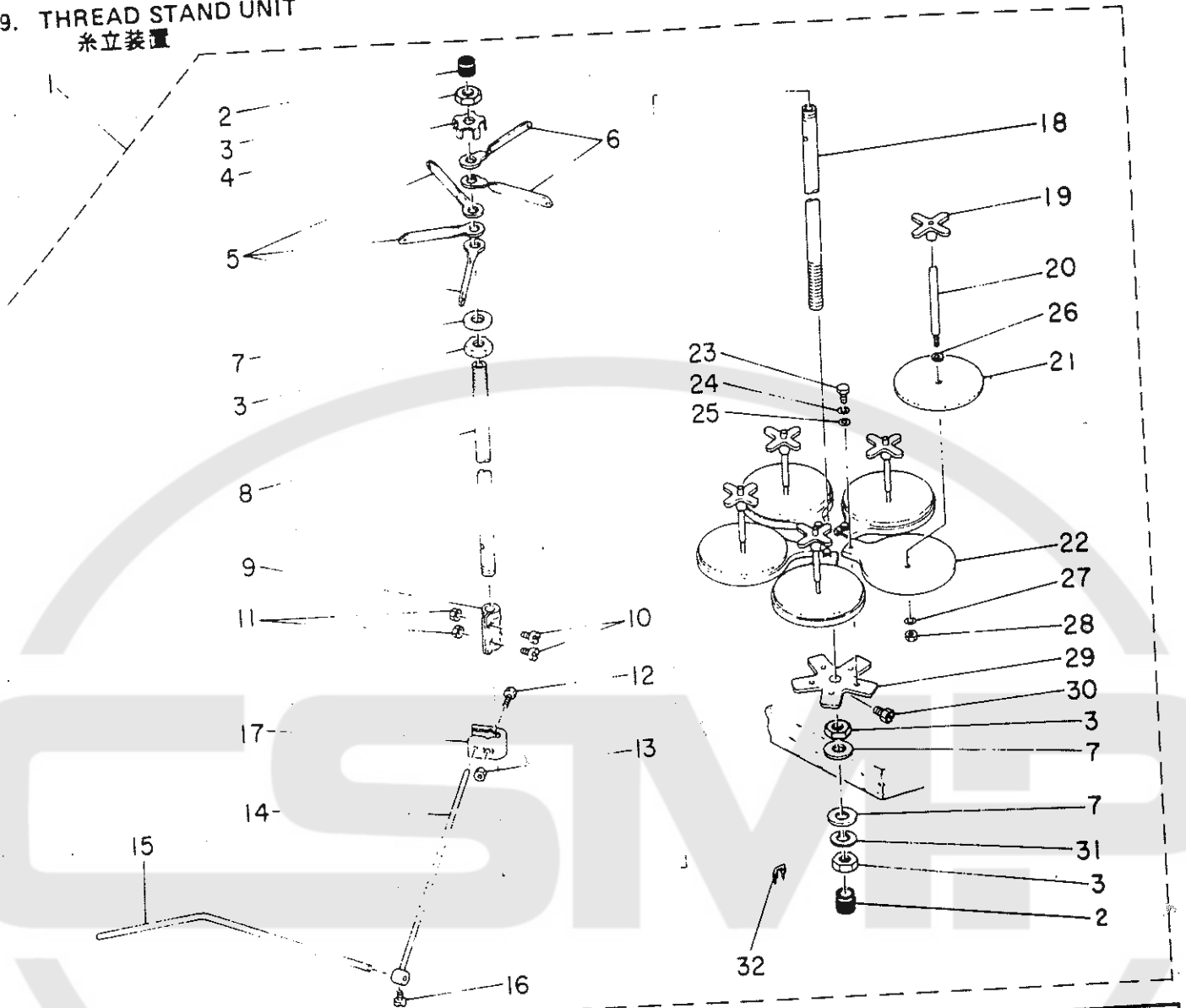

Ref. No.	Note 注記	Part No. 品番	Description	E. C. 変更年月	品名	Amt. Req. 数量
			THREAD STAND ASM.		イトリツツ子 ヲモ	1
			SPOOL REST ROD RUBBER CAP		イトリツツ子- ヌコヅコ*6	(2)
1		B3301-704-0A0			イトリツツ子- トリツツ	(4)
2		B3311-704-C00	NUT C15		イトリツツ イトリツツイ トリツツ	(1)
3		B3317-704-CC0	THREAD GUIDE STOPPER PLATE		イトリツツ イトリツツイ A	(3)
4		B3306-704-000	THREAD GUIDE A		イトリツツ イトリツツイ B	(2)
5		B3307-704-000	THREAD GUIDE B		イトリツツイ*2 17X30X2.6	(3)
6		B3308-704-000	WASHER 17X30X2.6		イトリツツ子- 2X	(1)
7		WP-1702600-S0	SPOOL REST ROD, UPPER		イトリツツ子- ツツツ	(1)
8		B3313-704-CC0-A	SPOOL REST ROD JOINT		イトリツツ子 M4X0.7 L=14	(2)
9		B3305-704-CC0-A	SCREW M4X0.7 L=14		イトリツツ子 M4X0.7 L=14	(2)
10		SM-6041410-SC	NUT M4		イトリツツ子 M5X0.8 L=27	(1)
11		NM-6040000-SN	SCREW M5 L=27		イトリツツ子 M5X0.8 L=27	(1)
12		SM-6052700-SC	NUT M5		イトリツツ子 イトリツツイ ヲモ	(1)
13		NM-6050000-SC	THREAD GUIDE ARM		イトリツツ子 イトリツツイ ヲモ	(1)
14		B3309-704-000	LOWER THREAD GUIDE		イトリツツ子 11/64-40 L=5	(1)
15		B3311-804-CC0	SCREW 11/64-40 L=5		イトリツツ子 イトリツツイ ヲモ	(1)
16		SS-711C540-SP	THREAD GUIDE ARM HOLDER		イトリツツ子- ヲモ	(1)
17		B3304-704-CC0-A	SPOOL REST ROD, LOWER		イトリツツ子- ヲモ	(5)
18		B3301-704-CC0-A	SPOOL RETAINER		イトリツツ子 ヲモ	(5)
19		B3312-C12-CC0	SPOOL PIN		イトリツツ子	(5)
20		B3307-804-CC0	SPOOL REST CUSHION		イトリツツ子	(5)
21		B3311-C12-CC0	SPOOL REST		イトリツツ子	(5)
22		B3303-704-CC0	SCREW M5X0.8 L=8		イトリツツ子 M5X0.8 L=8	(5)
23		SM-9050813-SE	SPRING WASHER 5.2X8.2X1		イトリツツ子 5.2X8.2X1	(5)
24		WS-0521010-KN	WASHER 5.2X9.5X0.6		イトリツツ子 5.2X9.5X0.6	(5)
25		WP-052C656-SA	WASHER 5.6X12X0.8		イトリツツ子 5.6X12X0.8	(5)
26		WP-0560860-SE	SPRING WASHER 5.2X8.2X1		イトリツツ子 5.2X8.2X1	(5)
27		WS-0521010-KN	NUT 3/16-28		イトリツツ子 3/16-28	(1)
28		NS-6120310-SP	SPOOL REST BRACKET		イトリツツ子 ヲモ	(1)
29		B3302-704-CC0	SCREW M6 L=10		イトリツツ子 M6 L=10	(1)
30		SM-9061080-SE	SPRING WASHER 16.4X26.6X3.2		イトリツツ子 16.4X26.6X3.2	(1)
31		WS-1643202-KR	STAPLE		イトリツツ子	(3)
32		MA0-115320CC				

TABLE OF EXCHANGING PARTS

交換部品一覧表

1. SEWING MACHINE COMPONENTS

★ Obsoleted part ★ Obsoleted part
削除部品 削除部品

ミシン関係

Needle gauge 針幅	Throat plate asm. 針板組	Needle clamp asm. 針筒組	★ Bobbin thread knife bracket 下ノミ取付台	★ Joint connecting plate ジョイント連結板	Pivot 上ツカミ支点軸
*9.5 mm (3/8")	G1109-119-0A0	G1402-116-0A0	G5651-119-000	G5662-119-000	G5633-116-000
10 mm (25/64")	G1109-119-AA0	G1402-116-8A0	G5651-119-A00	G5662-119-A00	
12 mm (15/32")	G1109-119-BA0	G1402-116-CA0	G5651-119-B00	G5662-119-B00	
*14 mm (35/64")	G1109-119-CA0	G1402-116-DA0	G5651-119-C00	G5662-119-C00	G5633-116-A00
*16 mm (5/8")	G1109-119-DA0	G1402-116-EA0	G5651-119-D00	G5662-119-D00	
*18 mm (45/64")	G1109-119-EA0	G1402-116-FA0	G5651-119-E00	G5662-119-E00	
*20 mm (25/32")	G1109-119-GA0	G1402-116-GA0	G5651-119-F00	G5662-119-F00	

Needle gauge 針幅	Counter knife 下ノミ固定ノミ	Knife 上ノミ	Bracket 上ノミノミ支持台	Nipper spring A キツカミ押シハネA	Nipper spring B キツカミ押シハネB
9.5 mm (3/8")	G5630-116-000	G5629-116-000	G5628-116-000	G5660-116-00A	G5660-116-00B
10 mm (25/64")					
12 mm (15/32")					
*14 mm (35/64")	G5630-116-A00	G5629-116-A00	G5628-116-A00	G5660-116-A0A	G5660-116-A0B
*16 mm (5/8")					
*18 mm (45/64")					
*20 mm (25/32")					

* Special order part

特別注文部品

(OPTIONAL PARTS FOR SHIM)
敷板仕様特別注文部品

Needle gauge 針幅	Throat plate asm. 針板(組)
9.5 mm (3/8")	G1109-116-0A0
10 mm (25/64")	G1109-116-AA0
12 mm (15/32")	G1109-116-BA0
14 mm (35/64")	G1109-116-CA0
16 mm (5/8")	G1109-116-DA0
18 mm (45/64")	G1109-116-EA0
20 mm (25/32")	G1109-116-GA0

TABLE OF EXCHANGING PARTS

2. MECHANISM COMPONENTS

テフロンテーパー
G5126-118-000

交換部品一覧表
装置関係

Sewing table asm. 縫製テーブル(組)	Needle gauge 針幅 (mm)	Sewing table part 縫製テーブル部品	Rubber sole 身頃クランプゴム	
			Left 左	Right 右
		Selective part 選択部品		
		Specification 仕様		
		Standard 標準	G5115-117-000	G5115-117-000
		For heavy-weight materials 厚物用	G5116-117-000	G5116-117-000
9.5, 10, 12 mm	G5003-119-AA0-A	Sponge スポンジ	G5115-117-C00	G5115-117-E00
*14, 16 mm	G5003-119-BA0-A	Sponge (for heavy-weight materials) スポンジ(厚物用)	G5115-117-D00	G5115-117-F00
*18, 20 mm	G5003-119-CA0-A			

* Special order part
特別注文部品

Needle gauge 針幅	Folding plate asm. 折込板(組)	Folding plate stopper 折込板ストッパー	Flap base plate フラップベース	Garment clamp plate asm. 身頃クランプ(組)
Left 左	9.5, 10, 12, 14 mm G5118-117-0A0	G5131-116-C00	G5137-116-C00	G5111-117-0A0
	*16, 18, 20 mm G5120-117-0A0	G5131-116-D00	G5137-116-D00	G5113-117-0A0
Right 右	9.5, 10, 12, 14 mm G5119-117-0A0	G5130-116-C00	G5138-116-C00	G5112-117-0A0
	*16, 18, 20 mm G5121-117-0A0	G5130-116-D00	G5138-116-D00	G5114-117-0A0

Needle gauge 針幅 (mm)	Corner knife コーナーメス				Sliding shaft 大押エ支持アーム スライド軸	Workpiece guide spring 生地ガイドバネ
	(A)	(C)	(B)	(D)		
9.5, 10, 12, 14	9	15	9	15	G5146-119-A00	G5328-116-000
*16, 18, 20	C	G5282-117-000	D	G5283-117-000	G5146-119-B00	G5328-116-A00

3. OPTIONAL PARTS FOR SHIM

敷板仕様特別注文部品

Needle gauge 針幅 (mm)	Sewing table asm. 縫製テーブル(組)	Shim guide 敷板カイト		Shim base 敷板台	Shim 敷板
		Left 左	Right 右		
9.5, 10, 12	G5003-119-D00	G5015-119-A00	G5095-116-A0A	G5101-118-A00	G5125-116-A00
14, 16	G5003-119-E00	G5015-119-B00	G5095-116-A0B	G5101-118-B00	
18, 20	G5003-119-F00	G5015-119-C00	G5095-116-A0C	G5101-118-C00	

TABLE OF EXCHANGING PARTS

交換部品一覽表

4. WELT PATCH BASE PLATE COMPONENTS

入れかえて下さい

玉布基板関係

Needle gauge 針幅	Double welt 両玉縁		A compound double welt 複合両玉縁 (Single welt) 片玉縁		Varied double welt 変形両玉縁 (Single welt) 片玉縁		Single welt 片玉縁					
	L	R	L	R	L	R	L	R				
9.5mm (3/8") 10mm (25/64")	✓ G5306-118-A0A	4.3	4.3	✓ G5307-118-A0A	9.3	9.3	G5308-118-A0A	8.1	0.5	G5309-118-A0A	9.3	4.3
	✓ G5306-118-B0A	3.8	3.8	G5307-118-B0A	8.8	8.8	✓ G5308-118-B0A	6.9	1.7	G5309-118-B0A	9.3	3.8
	G5306-118-C0A	3.4	3.4	G5307-118-C0A	8.3	8.3	✓ G5308-118-C0A	8.3	0.3			
				G5307-118-D0A	7.8	7.8	G5308-118-D0A	7.8	0.8			
				G5307-118-E0A	7.3	7.3	G5308-118-E0A	7.3	1.3			
				G5307-118-F0A	7.5	7.5	✓ G5308-118-F0A	9.3	1.7			
				G5307-118-G0A	7.0	0.8	G5308-118-G0A	8.0	1.3			
							G5308-118-H0A	8.0	1.7			
							G5308-118-I0A	7.1	1.7			
							G5308-118-J0A	8.3	1.7			
12mm (15/32")	✓ G5306-118-A0B	5.3	5.3	✓ G5307-118-A0B	11.3	11.3	✓ G5308-118-A0B	8.9	1.7	G5309-118-A0B	11.3	5.3
	G5306-118-B0B	5.0	5.0	✓ G5307-118-B0B	10.3	10.3	G5308-118-B0B	11.3	3.0			
				G5307-118-C0B	9.3	9.3	G5308-118-C0B	8.6	2.6			
							G5308-118-D0B	10.1	0.5			
14mm (35/64")	✓ G5306-118-A0C	6.3	6.3	G5307-118-A0C	13.3	13.3	G5308-118-A0C	10.9	1.7	G5309-118-A0C	13.3	6.3
				G5307-118-B0C	13.3	4.3	G5308-118-B0C	13.3	3.0			
* 16mm (5/8")	G5306-118-A0D	7.3	7.3	✓ G5307-118-A0D	15.3	15.3	G5308-118-A0D	15.3	1.7	G5309-118-A0D	15.3	7.3
				G5307-118-B0D	15.0	15.0	G5308-118-B0D	12.9	1.7			
* 18mm (45/64")	G5306-118-A0E	8.3	8.3	G5307-118-A0E	17.3	17.3	G5308-118-A0E	17.3	1.7	G5309-118-A0E	17.3	8.3
				G5307-118-B0E	18.0	18.0	G5308-118-B0E	14.9	1.7			
* 20mm (25/32")	G5306-118-A0F	9.3	9.3	G5307-118-A0F	19.3	19.3	G5308-118-A0F	19.3	1.7	G5309-118-A0F	19.3	9.3
							G5308-118-B0F	16.9	1.7			

* Special order part 特別注文部品

NUMERICAL INDEX OF PARTS

キクイン

ヒョウマツ	P. REF S	ヒョウマツ	P. REF S	ヒョウマツ	P. REF S	ヒョウマツ	P. REF S
BP-3000000-00	56 16	B1857-515-000	52 46	B8125-280-000	6 68	GSP-05008000	32 4
BT-0400251-EA	36 59	B1680-515-000	52 35	B8151-771-000	6 77	GSP-05009000	32 51
BT-0400251-EA	44 14	B1682-582-000	52 36	B8152-771-000	6 78	GSP-05010000	32 16
BT-0400251-EA	48 6	B1684-582-000	52 56	B8153-771-000	6 79	GSP-05011000	32 17
BT-0400251-EA	48 35	B1702-012-000	52 2	B8219-125-000	56 44	GSP-05012000	32 75
BT-0400251-EB	4 42	B1801-515-000-A	50 1	B8226-125-000	56 46	GSP-05013000	32 50
BT-0400251-EB	6 58	B1802-512-0AB	50 2	B8227-125-000	56 45	GSP-06001000	36 1
BT-0400251-EB	38 5	B1804-512-0A0	50 8	B9117-051-000	50 42	GSP-06002A00	36 4
BT-0400251-EB	39 10	B1807-512-00B	56 18	B9121-012-000	56 42	GSP-06002B00	36 5
BT-0400251-EC	39 12	B1813-512-000	50 6	CQ-2020000-00	50 36	GSP-06003000	36 51
BT-0400251-EC	44 13	B1816-512-0A0	50 3	CQ-2020000-00	52 55	GSP-06004000	36 6
BT-0400251-EC	48 7	B1820-051-000	50 34	CQ-2020000-00	52 62	GSP-06005000	36 18
BT-0400251-ED	8 37	B1821-051-000	50 35	CQ-2020000-00	52 72	GSP-06006000	36 19
BT-0400251-ED	10 46	B1822-051-000	50 18	CQ-2520000-00	46 2	GSP-06007000	36 20
BT-0400251-ED	48 13	B1823-051-000	50 17	CQ-3030000-00	52 74	GSP-06008000	36 21
BT-0400251-EE	8 35	B1824-051-000	50 16	CS-040061A-SP	53 20	GSP-06009000	36 23
BT-0400251-EE	14 1	B1834-512-000-A	56 24	CS-170101A-SZ	48 68	GSP-06010000	36 24
BT-0600400-EB	53 38	B1850-512-000	56 28	D1450-512-C00	46 48	GSP-06011000	36 26
BT-0600400-EC	8 36	B1851-512-000	56 34	D8113-555-B00	6 73	GSP-06012000	36 28
BT-0600400-EC	34 28	B1901-512-0A0	46 6	D8114-555-B0E	6 72	GSP-06013000	36 29
BT-0600400-EC	53 37	B1903-552-000	46 10	EA-9500802-00	56 33	GSP-06014000	36 30
BT-0800501-EA	26 24	B1904-512-000	46 3	E9646-252-000	40 1	GSP-06015000	36 33
BT-0800501-EA	26 30	B1905-541-B00	46 7	GAC-01002000	52 11	GSP-06016000	36 34
B1110-051-0A0	44 73	B1907-512-0A0-A	56 1	GAS-11111000	2 24	GSP-06017000	36 36
B1110-051-000	44 74	B2007-232-000	52 77	GHP-03537000	48 29	GSP-06018000	36 38
B1111-051-0A0	44 75	B2529-352-000	48 14	GSA-01001000	38 1	GSP-06019000	36 39
B1111-051-00B	44 76	B3034-450-000	48 21	GSA-03003000	36 47	GSP-06027000	36 61
B1114-051-000	44 20	B3034-450-000	53 22	GSA-04013000	8 38	GSP-06028000	36 62
B1118-512-00D	44 28	B3035-450-000	48 22	GSA-04014000	12 20	GSP-07002000	36 73
B1118-512-00E	44 1	B3035-450-000	53 23	GSA-08002000	38 11	GSP-07003000	36 67
B1121-512-000	44 4	B3116-512-00B	44 62	GSA-08003000	34 15	GSP-070080A0	36 40
B1123-552-000-A	44 17	B3120-125-000	44 63	GSA-08004000	34 5	GSP-070090A0	36 10
B1201-512-000	46 18	B3125-012-000	44 61	GSA-08005000	34 8	GSP-070100A0	36 15
B1202-512-000	46 17	B3125-012-000	54 10	GSA-08006000	34 2	GSP-080020A0	36 71
B1203-512-000	46 24	B3125-155-000	44 29	GSA-08007000	34 21	GSP-080050A0	36 74
B1206-512-0A0	46 11	B3126-012-000	54 8	GSA-08008000	34 6	GSP-08008000	36 55
B1209-512-000	48 8	B3126-051-000	44 68	GSA-08009000	34 10	GSP-11001000	30 28
B1213-012-000	52 1	B3127-051-000	44 67	GSA-080100A0	34 13	GSP-11003000	30 47
B1214-019-000	46 19	B3127-527-000	44 68	GSA-08011000	34 11	GSP-11004000-A	30 3
B1214-038-000	6 51	B3129-012-B00	54 9	GSA-08012000	34 18	GSP-110050A0	30 63
B1214-038-000	56 27	B3129-526-000	44 64	GSA-08013000	34 1	GSP-11006000	30 4
B1301-051-000	46 25	B3132-051-000	44 65	GSA-11001000	39 13	GSP-11007000	30 16
B1302-512-000	46 20	B3134-521-000	44 34	GSA-11002000	39 14	GSP-11008000	30 45
B1303-512-000	46 30	B3139-527-000	44 48	GSA-11003000	39 11	GSP-11010000	30 2
B1407-512-000	46 1	B3140-527-000	44 50	GSA-11005000	39 7	GSP-11010000	32 2
B1408-512-000	46 9	B3141-527-000	44 60	GSA-15001000	39 15	GSP-11011000	30 72
B1411-512-0A0-A	46 36	B3143-527-000	44 36	GSA-15002000	39 6	GSP-11011000	32 71
B1412-051-000	48 37	B3210-771-000	54 19	GSA-150030A0	39 19	GSP-200020A0	36 75
B1414-512-000	48 35	B3214-012-0A0	54 13	GSA-18001000	38 7	GSP-200030A0	36 46
B1422-512-000	46 43	B3223-012-0A0	54 5	GSP-02001000-A	30 1	GSP-20004000	36 66
B1424-512-0A0-A	46 32	B3224-771-000	54 20	GSP-02004000	30 48	G1109-119-AA0	44 69
B1430-512-0A0	46 26	B3228-012-000	54 17	GSP-02004000	32 48	G1110-118-000	44 71
B1431-512-000	46 46	B3229-012-000	54 15	GSP-02007000	30 62	G1118-119-0A0	44 5
B1437-512-000-A	46 33	B3301-704-0A0	57 1	GSP-02010000	30 14	G1118-119-000	44 6
B1438-512-B00	46 28	B3301-704-000-A	57 18	GSP-02011000	30 35	G1119-119-000	44 7
B1440-512-000	48 44	B3302-704-000	57 29	GSP-02011000	32 14	G1131-119-000	44 27
B1608-512-000	46 31	B3303-704-000	57 22	GSP-02011000	32 14	G1217-118-000	46 23
B1606-512-000	48 66	B3304-704-000-A	57 17	GSP-02011000	32 14	G1401-118-000	46 34
B1608-512-000	46 29	B3305-704-000-A	57 9	GSP-02011000	32 14	G1402-118-BA0	46 39
B1608-512-000	48 70	B3306-704-000	57 4	GSP-02011000	32 14	G1501-118-000	48 48
B1622-057-000	52 8	B3307-704-000	57 5	GSP-02011000	30 13	G1509-116-000	48 23
B1623-563-000	52 6	B3307-804-000	57 20	GSP-02013000	30 32	G1510-116-000	48 50
B1624-055-000	52 27	B3308-704-000	57 8	GSP-02013000	32 32	G1601-116-000	48 67
B1625-057-0A0	52 28	B3309-704-000	57 14	GSP-02013000	32 32	G1614-116-0A0	52 3
B1626-582-000	52 26	B3311-012-000	57 21	GSP-02014000	30 17	G1618-116-000	52 58
B1629-555-0A0	52 41	B3311-704-000	57 2	GSP-05001000	32 28	G1624-116-0A0	52 37
B1636-055-000	52 23	B3311-804-000	57 15	GSP-05002000	32 47	G1645-116-000	52 63
B1639-051-000	52 24	B3312-012-000	57 19	GSP-05003000	32 60	G1810-119-000	50 22
B1640-515-0A0	52 67	B3313-704-000-A	57 8	GSP-05004000	32 45	G1811-119-000	50 49
B1641-515-000	52 48	B3317-704-000	57 3	GSP-05005000	32 3	G1815-119-000	50 28
B1642-515-0A0	52 71	B3418-512-000	56 12	GSP-050060A0	32 63	G1816-119-000	50 33
B1643-562-000	52 85	B3501-512-0A0-A	56 2	GSP-05007000	32 62	G1830-119-0B0	50 37
B1644-515-0A0	52 73	B3502-512-000-A	56 22	GSP-05007000	32 62	G1831-116-0A0	50 38
B1648-562-0A0	52 61	B3505-512-000-A	56 6	GSP-05007000	32 62	G1831-116-00B	50 39
B1647-122-000	52 76	B3508-512-000	56 9	GSP-05007000	32 62	G1831-116-000	50 39
B1647-582-000	52 57	B3510-512-0A0	56 8	GSP-05007000	32 62	G1860-119-AA0	50 26
B1648-562-0A0	52 54	B3511-512-000	56 29	GSP-05007000	32 62	G1880-119-BA0	50 50
B1654-515-0A0	52 51	B3513-512-000	56 20	GSP-05007000	32 62	G1881-119-000	50 25
B1655-515-000	52 49	B3534-155-000	56 26	GSP-05007000	32 62	G1862-119-000	56 13
		B3536-122-000	56 15			G1863-119-000	56 39

NUMERICAL INDEX OF PARTS

クイン

ヒソアソ	P. REF S	ヒソアソ	P. REF S	ヒソアソ	P. REF S	ヒソアソ	P. REF S
G3121-116-0AO	44 33	G5075-118-A00	8 29	G5140-118-000	14 28	G5247-118-000	18 6
G3121-116-0BO	44 32	G5075-116-000	8 28	G5141-116-CA0	14 15	G5247-118-000	20 20
G3123-116-000	44 39	G5077-116-A00	8 22	G5143-116-A00	10 29	G5275-117-000	18 34
G3125-116-000	44 59	G5078-116-000	8 23	G5143-118-A00	14 18	G5275-117-000	20 10
G3128-116-000	44 38	G5081-119-0AO	8 20	G5144-118-C00	10 64	G5276-117-000	18 33
G3128-116-000	44 49	G5087-116-A00	8 41	G5144-118-C00	14 40	G5276-117-000	20 8
G3137-116-0AO	44 45	G5088-116-AA0	6 30	G5148-119-A00	10 4	G5277-117-000	18 31
G3138-116-000	44 24	G5095-116-A0A	38 25	G5148-119-A00	12 40	G5277-117-000	20 11
G3139-116-000	44 53	G5095-118-A0B	38 26	G5148-119-B00	10 5	G5278-117-000	18 30
G3142-116-000	44 47	G5095-118-A0C	38 27	G5148-119-B00	12 41	G5278-117-000	20 7
G3197-116-000	44 25	G5101-118-A00	8 24	G5147-116-C00	10 42	G5279-117-000	18 28
G3197-116-000	44 54	G5101-118-A00	38 12	G5147-116-D00	14 11	G5279-117-000	20 5
G3199-116-0AO	44 44	G5101-118-B00	38 13	G5148-116-C00	10 35	G5280-117-000	18 26
G3204-116-0AO	54 4	G5101-118-C00	38 14	G5148-116-C00	14 22	G5280-117-000	20 1
G3204-116-0BO	54 1	G5102-116-A00	8 18	G5149-116-C00	14 21	G5281-117-000	18 25
G3212-116-0AO	54 18	G5103-116-A00	8 31	G5150-116-C00	10 34	G5281-117-000	20 3
G3213-116-000	54 11	G5106-116-AA0	8 13	G5151-116-C00	10 39	G5282-117-000	18 27
G3217-116-000	54 22	G5106-116-BA0	12 13	G5151-116-C00	14 23	G5282-117-000	20 2
G5002-118-000	2 31	G5108-119-000	10 8	G5151-116-D00	10 32	G5283-117-000	18 24
G5003-118-000	2 1	G5108-119-000	12 44	G5151-116-D00	14 19	G5283-117-000	20 4
G5003-119-AA0-A	4 29	G5109-116-0AO	8 20	G5154-116-CA0	10 28	G5288-117-A00	17 17
G5003-119-BA0-A	4 30	G5109-116-0AO	12 22	G5201-118-000	18 6	G5301-118-000	22 26
G5003-119-CA0-A	4 31	G5109-117-000	10 1	G5202-118-000	18 1	G5301-119-000-A	22 1
G5003-119-D00	38 28	G5110-117-000	12 60	G5203-118-000	20 22	G5302-118-000	22 30
G5003-119-E00	38 29	G5111-116-A00	8 17	G5204-118-000	16 40	G5302-119-000	22 3
G5003-119-F00	38 30	G5111-116-A00	12 17	G5205-118-000	18 38	G5303-118-000	24 8
G5004-116-000-A	28 23	G5111-117-0AO	10 80	G5206-118-000	18 7	G5304-118-0AO	24 50
G5004-118-000	2 32	G5112-118-AA0	8 19	G5206-119-000	18 35	G5304-119-0AO	22 15
G5005-118-000	2 33	G5112-118-AA0	12 21	G5207-118-000	18 33	G5305-117-000	24 1
G5006-117-000	2 16	G5112-117-0AO	14 33	G5207-119-000	18 4	G5305-118-000	24 27
G5006-118-000	2 35	G5113-116-A00	8 12	G5207-119-000	20 17	G5305-119-000	22 14
G5007-118-000	41 22	G5113-116-A00	12 12	G5207-119-000	18 15	G5306-117-A00	24 35
G5007-119-000	2 36	G5113-117-0AO	10 61	G5208-118-000	20 19	G5306-117-B00	24 33
G5008-118-000	26 42	G5114-116-A00	8 7	G5208-119-000	20 19	G5308-117-000	22 39
G5008-119-000	2 37	G5114-116-A00	12 7	G5209-118-000	17 1	G5308-118-A0A	24 30
G5009-118-0AO	4 1	G5114-117-0AO	14 34	G5209-118-000	16 18	G5308-119-000	22 8
G5010-119-000	4 23	G5115-116-B00	8 8	G5209-119-000	16 18	G5307-117-000	22 40
G5011-118-A00	26 56	G5115-116-B00	12 8	G5210-118-000	17 18	G5308-117-000	22 42
G5012-118-000	4 43	G5115-116-C00	8 6	G5210-118-000	16 8	G5308-119-000	22 25
G5012-119-B00	26 8	G5115-116-C00	12 8	G5211-116-000	18 17	G5309-119-000	24 49
G5013-118-000	2 52	G5115-117-000	10 62	G5211-118-000	17 36	G5310-117-000	22 13
G5015-118-000	6 52	G5115-117-000	14 35	G5212-118-000	17 35	G5310-118-000	22 24
G5015-119-A00	38 21	G5118-117-000	10 63	G5213-118-000	17 16	G5310-119-0AO	24 47
G5015-119-B00	38 22	G5118-117-000	14 36	G5214-118-000	17 33	G5311-117-000	22 37
G5015-119-C00	38 23	G5118-117-0AO	8 51	G5215-118-000	20 29	G5311-119-0AO	24 36
G5018-117-000	2 42	G5119-116-C00	8 46	G5216-118-000	18 5	G5312-119-0AO	24 31
G5019-116-B00	4 39	G5119-118-D00	12 27	G5216-118-000	20 13	G5318-119-0AO	24 9
G5019-116-0OA	4 38	G5119-117-0AO	12 36	G5217-118-000	18 22	G5319-119-0AO	24 15
G5020-116-B00-A	4 35	G5120-117-0AO	8 52	G5217-118-000	20 27	G5320-119-0AO	24 6
G5020-117-000	4 48	G5121-117-0AO	12 37	G5217-119-000	20 32	G5321-119-000	24 24
G5021-116-000	2 3	G5122-116-B00	8 53	G5218-118-000	17 3	G5323-116-000	24 41
G5022-116-000	2 9	G5122-116-B00	12 38	G5218-118-000	17 8	G5323-119-000	22 10
G5023-116-000	4 27	G5122-117-000	10 21	G5219-118-000	17 22	G5323-119-000	22 34
G5025-116-000	2 27	G5122-117-000	12 59	G5220-118-000	17 7	G5324-119-000	22 11
G5034-116-0AO	26 34	G5123-117-000	10 19	G5221-117-000	17 7	G5324-119-000	22 32
G5034-116-0AO	36 60	G5123-117-000	10 56	G5221-118-000	18 2	G5325-119-000	22 12
G5036-116-000	4 18	G5123-117-000	12 56	G5221-119-000	16 10	G5325-119-000	22 33
G5038-116-000	4 22	G5124-117-A00	10 14	G5222-118-000	18 37	G5327-119-000	22 35
G5041-116-0AO	4 20	G5124-117-A00	10 14	G5222-119-000	16 26	G5328-116-A00	24 26
G5045-116-0AO	6 7	G5124-117-000	14 39	G5223-116-A00	17 19	G5328-116-A00	24 25
G5046-116-000	6 19	G5125-118-A00	38 18	G5223-118-000	16 50	G5328-116-000	24 25
G5047-116-0AO	6 4	G5125-117-A00	12 57	G5224-116-AA0	17 23	G5329-116-000	24 40
G5048-116-000	6 6	G5125-117-000	8 54	G5224-118-000	18 41	G5333-119-000	24 29
G5048-116-000	6 6	G5125-117-000	12 39	G5224-118-000	18 8	G5337-118-000	24 11
G5049-118-000	6 18	G5128-116-000-A	10 43	G5224-119-A00	18 17	G5338-116-000	24 14
G5050-116-000	6 1	G5128-118-000-A	14 8	G5224-119-A00	22 19	G5339-118-000	24 42
G5051-116-000	6 16	G5129-116-C00	8 45	G5224-119-A00	52 20	G5377-139-000	24 28
G5057-116-000	4 47	G5129-116-C00	12 31	G5224-119-000	17 29	G5401-116-AA0	8 2
G5058-116-A00	2 8	G5130-116-C00	12 45	G5224-119-000	20 35	G5401-116-AA0	12 2
G5058-116-B00	2 7	G5130-116-D00	12 46	G5225-118-000	16 46	G5401-117-000	26 43
G5058-116-000	2 4	G5131-118-C00	10 9	G5225-118-000	18 12	G5401-139-000	26 47
G5083-116-000	6 54	G5131-116-D00	10 10	G5226-118-000	18 9	G5402-116-AA0	8 50
G5084-116-A00	6 43	G5132-116-B00	8 39	G5226-118-000	18 3	G5402-116-AA0	12 24
G5085-116-A00	6 37	G5132-116-B00	12 35	G5227-118-000	18 11	G5402-117-000	26 33
G5086-110-000	44 40	G5133-116-A00	8 11	G5228-118-A00	16 34	G5402-139-000	26 38
G5086-116-000	6 46	G5133-116-A00	12 11	G5228-118-000	18 44	G5404-139-000	26 27
G5087-116-A00	6 32	G5137-116-C00	10 58	G5235-116-A00	17 25	G5405-116-0AO	28 18
G5088-116-000	6 39	G5137-116-D00	10 59	G5235-116-000	20 31	G5405-139-000	26 26
G5069-116-A00	6 33	G5138-116-C00	14 31	G5238-117-000	16 36	G5406-116-AA0	18 20
G5072-116-000	6 44	G5138-116-D00	14 32	G5242-116-000-A	18 23	G5408-116-000	28 33
G5073-116-000	6 45	G5140-116-000	10 52	G5242-116-000-A	20 24	G5409-116-000	28 32

NUMERICAL INDEX OF PARTS

チケイン

ヒソアソ	P. REF S	ヒソアソ	P. REF S	ヒソアソ	P. REF S	ヒソアソ	P. REF S
G5409-116-000	30 36	G5519-116-000	28 11	G5819-116-000	28 12	G6770-150-000	40 5
G5409-116-000	32 13	G5520-116-000	28 4	G5820-116-000	28 59	G6815-150-000	26 28
G5409-116-000	32 36	G5521-116-000	28 16	G5820-116-000	30 61	G8213-117-0A0	44 77
G5409-116-000	34 12	G5522-116-000	28 10	G5820-116-000	32 81	G8213-117-000	44 84
G5410-116-AA0	10 48	G5523-116-000	28 5	G5823-116-000	22 8	G8214-119-000	44 80
G5410-116-AA0	14 3	G5524-116-000	28 7	G5824-116-000	18 14	G8215-119-000	44 78
G5412-116-AA0	4 40	G5525-116-000	28 8	G5824-116-000	28 31	G8217-119-000	56 41
G5412-116-0A0	38 3	G5526-116-000	28 9	G5824-116-000	30 15	G8218-119-000	56 40
G5420-116-A00	8 32	G5527-116-000	28 1	G5824-116-000	30 34	G8220-117-000	44 81
G5421-116-0A0	8 60	G5528-116-000	28 2	G5824-116-000	32 15	G8230-116-0A0	54 24
G5423-116-000	10 47	G5528-116-000	28 9	G5824-116-000	32 34	G8230-116-000	54 25
G5423-116-000	14 2	G5601-119-000	48 18	G5827-116-000	28 8	G8231-116-000	54 26
G5423-116-000	26 44	G5602-116-000	52 15	G5831-116-000	2 18	HA-0000600-00	40 4
G5425-116-0A0	26 53	G5602-119-000	48 15	G5832-116-000	28 50	HA-0007000-00	6 12
G5425-116-0A0	26 17	G5603-119-000	48 16	G5832-116-000	30 52	HA-0007000-00	6 42
G5430-116-000	39 14	G5605-116-000	8 33	G5832-116-000	32 52	HA-0013800-0A	41 18
G5432-116-000	26 1	G5605-116-000	44 10	G5837-116-000	28 45	HA-0013800-0B	41 18-1
G5433-116-000	28 21	G5605-116-000	48 30	G5837-116-000	30 33	HA-0014500-00	40 9
G5434-116-000	26 15	G5605-118-000	53 40	G5837-116-000	32 33	HF-0018010-00	41 16
G5445-116-000	28 19	G5606-116-000	52 31	G5839-116-000	2 12	HF-0025100-00	41 17
G5458-116-000	28 7	G5613-119-0A0	48 33	G5840-116-000	6 63	HF-0025130-00	41 15
G5450-116-000	12 5	G5614-116-0A0	48 27	G5841-116-000	2 34	HK-0025006-00	2 30
G5460-116-000	17 32	G5616-116-000	48 32	G5842-116-A00	2 38	HK-0025500-80	36 48
G5460-116-000	28 34	G5621-116-000	48 24	G5842-116-000	4 5	HM-0002400-30	36 11
G5460-116-000	30 11	G5622-119-000	48 1	G5843-116-000	28 38	HM-0002400-40	36 12
G5460-116-000	32 11	G5623-116-000	48 4	G5843-116-000	30 53	HM-0003600-00	16 22
G5460-116-000	52 13	G5624-116-000	48 47	G5843-116-000	32 53	HM-0003600-10	41 23
G5462-116-000	8 81	G5625-116-000	48 37	G5844-116-000	4 2	HM-0003600-20	41 25
G5462-116-000	18 15	G5626-116-000	48 40	G5845-116-000	6 53	HM-0003600-30	41 24
G5462-116-000	28 19	G5627-116-000	48 20	G5846-116-000	2 21	HP-1A30PAA-12	44 41
G5462-116-000	26 49	G5628-116-A00	48 63	G5847-116-000	10 51	HX-0002700-00	41 14
G5462-116-000	26 51	G5628-116-000	48 62	G5847-116-000	14 27	HX-0005500-0E	36 72
G5462-116-000	26 55	G5629-116-A00	48 60	G5850-116-000	28 44		
G5462-116-000	34 33	G5629-116-B00	48 61	G5850-116-000	30 48	MAO-11532000	57 32
G5464-116-000	8 5	G5629-116-000	48 59	G5850-116-000	32 46	MMT-190B1600	46 41
G5464-116-000	20 40	G5630-116-000	48 55	G5853-116-000	2 17	MMT-190B1800	46 42
G5464-116-000	22 22	G5630-116-000	48 54	G5854-116-000	6 34	MTJ-VH005800	40 20
G5464-116-000	28 21	G5631-116-0A0	48 44	G6008-116-AA0	42 14	MTJ-VH005800	40 21
G5464-116-000	30 38	G5632-116-0A0	48 45	G6019-116-000	24 18	MTS-P0085000	40 22
G5464-116-000	32 38	G5633-116-A00	48 42	G6021-117-0A0	41 9	MTS-P01050A0	40 23
G5464-116-000	48 10	G5633-116-000	48 41	G6110-118-0B0	41 10	MO011-050-AA0	40 17
G5465-116-000	20 39	G5634-116-000	48 52	G6120-118-000	41 13	M8401-180-AAP	40 13
G5485-116-000	22 23	G5641-116-000	53 17	G6121-118-0A0	41 12	M8401-181-AAP	40 14
G5485-116-000	28 17	G5642-116-000	53 16	G6130-118-0A0	41 8	M8401-182-AAP	40 15
G5485-116-000	28 38	G5643-119-000	53 1	G6131-118-0A0	41 7	M8401-182-BAP	40 16
G5485-116-000	30 12	G5644-116-000	53 4	G6205-118-000	4 15	M8512-120-BA0-A	40 18
G5485-116-000	30 37	G5645-118-000	53 11	G6208-118-000	4 11	M8514-120-CA0	42 8
G5485-116-000	32 12	G5646-118-000	53 10	G6207-118-00A	40 2	M8603-150-AA0	41 6
G5485-116-000	32 37	G5647-118-000	53 6	G6207-118-00B	40 3	M8603-150-AA0	41 5
G5485-116-000	34 27	G5648-118-000	53 8	G6230-118-0A0	40 12	M8604-150-AA0	41 4
G5485-116-000	52 12	G5649-118-A0A	53 7	G6240-118-0A0	40 8	M8605-150-AA0	41 3
G5468-116-000	28 20	G5850-119-000	53 43	G6253-118-0A0	40 6	M8610-150-AA0	41 11
G5492-116-A00	26 16	G5651-119-A00	53 25	G6301-118-0A0	2 50	M8611-150-AA0	41 1
G5493-116-A00	26 5	G5655-119-000	53 30	G6610-118-0A0	17 9	M8612-150-AA0	41 2
G5496-116-A00	26 32	G5656-119-000	53 28	G6611-118-0A0	17 14	M9633-110-000	40 19
G5496-116-A00	26 39	G5657-119-0A0	53 31	G6612-118-0A0	17 13		
G5499-116-A00	26 20	G5658-119-0A0	53 33	G6613-118-0A0	42 1	NH-6030001-SC	4 8
G5501-116-A00	28 54	G5659-116-000	53 19	G6614-118-0A0	42 2	NH-6030001-SC	8 44
G5502-116-000	28 64	G5660-116-A0A	50 48	G6615-118-0A0	42 3	NH-6030001-SC	10 44
G5502-116-000	30 60	G5660-116-A0B	50 46	G6616-118-0A0	42 4	NH-6030001-SC	12 30
G5503-116-000	28 37	G5660-116-00A	50 47	G6617-118-0A0	42 5	NH-6040000-SB	48 31
G5504-116-000	28 47	G5660-116-00B	50 45	G6618-118-0A0	42 6	NH-6040000-SB	48 39
G5505-116-000	28 22	G5661-119-000	50 48	G6619-118-0A0	42 7	NH-6040000-SN	57 11
G5506-116-0A0	28 56	G5662-119-A00	53 24	G6621-118-0A0	42 17	NH-6040001-SC	2 41
G5507-116-000	28 60	G5680-116-000	39 8	G6623-118-0A0	42 11	NH-6040001-SC	10 49
G5508-116-000	28 27	G5880-116-000	44 11	G6624-118-0A0	42 15	NH-6040001-SC	14 5
G5509-116-000	28 28	G5681-116-000	44 8	G6625-118-0A0	42 18	NH-6040001-SC	24 22
G5509-116-000	30 5	G5682-116-000	44 12	G6626-118-0A0	42 13	NH-6040001-SC	24 43
G5509-116-000	30 41	G5802-116-000	16 12	G6702-119-0A0	52 19	NH-6040001-SC	24 9
G5509-116-000	32 5	G5801-116-000	16 11	G6710-118-0A0	22 18	NH-6050000-SB	48 42
G5509-116-000	32 41	G5802-116-000	16 11	G6712-118-0A0	18 18	NH-6050000-SB	53 42
G5509-116-000	34 22	G5803-116-000	16 29	G6713-118-0A0	20 36	NH-6050000-SC	57 13
G5510-116-000	28 46	G5804-116-000	8 23	G6714-118-0A0	17 30	NH-6050001-SC	2 5
G5512-116-000	28 48	G5804-116-000	12 19	G6715-118-0A0	42 10	NH-6050001-SC	2 11
G5512-116-000	30 51	G5805-116-000	8 22	G6716-118-0A0	2 43	NH-6050001-SC	4 34
G5513-116-000	28 49	G5805-116-000	12 18	G6717-118-0A0	4 50	NH-6050001-SC	10 20
G5514-116-000	28 51	G5807-116-000	20 26	G6718-118-0A0	42 12	NH-6050001-SC	12 58
G5517-116-000	28 43	G5809-116-000	16 18	G6719-118-0A0	24 17	NH-6050001-SC	16 32
G5517-116-000	30 50	G5816-116-000	6 8	G6720-118-0A0	22 41	NH-6050001-SC	26 4
G5518-116-0A0	28 13	G5817-116-B00	17 24	G6726-117-0A0	42 9		

NUMERICAL INDEX OF PARTS

キクイン

ヒシキ	P. REF S	ヒシキ	P. REF S	ヒシキ	P. REF S	ヒシキ	P. REF S
NM-8050003-SC	48 17	PJ-3040451-01	8 59	SM-3051201-SC	41 19	SH-8052002-TP	16 23
NM-8080001-SC	8 27	PJ-3040451-01	48 12	SM-3052001-SC	4 10	SH-8052002-TP	17 37
NM-8080001-SC	8 36	PJ-3040851-01	8 49	SM-3061001-SC	36 52	SH-8052002-TP	24 5
NM-8080001-SC	8 75	PJ-3040851-01	12 25	SM-3082001-SB	34 30	SH-8052002-TP	24 52
NM-8080001-SC	10 18	PJ-3040851-01	18 18	SM-4020501-SM	40 10	SH-8052002-TP	26 2
NM-8080001-SC	12 52	PJ-3040851-01	18 19	SM-4020801-SD	44 58	SH-8052502-TP	16 30
NM-8080001-SC	30 21	PJ-3040851-01	20 38	SM-4030401-SC	10 54	SH-8052502-TP	24 10
NM-8080001-SC	32 21	PJ-3040851-01	26 48	SM-4030401-SC	14 37	SH-8052502-TP	24 18
NM-8080000-SB	52 22	PJ-3040651-01	26 54	SM-4031401-SC	22 45	SH-8052502-TP	24 51
NM-8080001-SC	28 15	PJ-3040651-01	52 14	SM-4040801-SC	17 12	SH-8052502-TP	26 45
NM-8080001-SC	28 65	PJ-3040652-01	6 80	SM-4053001-SB	16 42	SH-8052700-SC	57 12
NM-8080001-SC	30 59	PJ-3040652-01	26 18	SM-4053201-SM	48 11	SH-8053002-TP	10 15
NM-8080001-SC	30 66	PJ-3040652-01	26 52	SM-4062001-SC	6 61	SH-8053002-TP	12 53
NM-8080001-SC	32 59	PJ-3040852-01	26 23	SM-5040451-SC	10 53	SH-8053002-TP	26 2
NM-8080001-SC	32 66	PJ-3050600-01	22 21	SM-5040451-SC	14 29	SH-8053502-SP	16 31
NM-8080001-SC	34 4	PJ-3050800-01	26 50	SM-8031002-TP	10 45	SH-8054002-TP	8 1
NM-8080001-SC	34 23	PJ-3050800-01	38 6	SM-8031002-TP	14 6	SH-8054002-TP	12 1
NM-8080001-SC	34 35	PJ-3050852-01	26 22	SM-8031002-TP	24 13	SH-8055502-TP	4 32
NM-8080001-SC	34 35	PJ-3050852-02	26 29	SM-8031202-TP	8 43	SH-8060802-TP	6 2
NM-8100001-SC	22 31	PJ-3080851-01	26 37	SM-8031202-TP	12 29	SH-8061002-TP	2 23
NM-8100001-SC	22 36	PS-0250052-KP	44 46	SM-8040602-TP	4 44	SH-8061002-TP	4 21
NM-8100001-SC	38 10	PS-0400402-KH	56 5	SM-8040802-TP	22 4	SH-8061002-TP	6 5
NM-8100618-SB	28 30	PV-0151010-AO	34 34	SM-8040802-TP	28 41	SH-8061002-TP	8 29
NM-8120001-SC	2 25	PX-0251010-00	17 28	SM-8040802-TP	30 54	SH-8061002-TP	20 30
NM-8120001-SC	18 49	PX-0551010-00	8 48	SM-8040802-TP	32 54	SH-8061002-TP	26 11
NM-8500315-WZ	48 38	PX-0551010-00	12 26	SM-8040802-SP	50 43	SH-8061202-TP	6 3
NM-8550315-WZ	48 8	PX-0652010-00	26 25	SM-8040802-TR	4 49	SH-8061402-TP	17 27
NM-8550315-WZ	53 41	RC-3700002-KP	20 25	SM-8040802-TR	10 22	SH-8061402-TP	28 26
NS-8060310-SP	44 3	RE-0250000-KO	48 43	SM-8040802-TR	14 44	SH-8061402-TP	28 55
NS-8080210-SP	52 4	RE-0500000-KO	52 25	SM-8040802-TR	30 20	SH-8061402-TP	28 83
NS-8080340-SP	48 26	RO-0371801-00	46 5	SM-8041002-TP	32 20	SH-8061402-TP	30 24
NS-8090310-SP	58 35	SD-0260271-SP	48 51	SM-8041002-TP	4 38	SH-8061402-TP	30 29
NS-8110310-SP	56 23	SD-0470281-SP	44 35	SM-8041002-TP	6 64	SH-8061402-TP	30 57
NS-8110310-SP	56 36	SD-0490281-SP	54 21	SM-8041002-TP	8 42	SH-8061402-TP	32 24
NS-8110430-SP	50 19	SD-0550271-TP	53 29	SM-8041002-TP	10 25	SH-8061402-TP	32 29
NS-8120310-SP	57 28	SD-0600271-SP	44 30	SM-8041002-TP	10 30	SH-8061552-TP	6 11
NS-8200520-SP	52 32	SD-0600271-SP	52 47	SM-8041002-TP	12 32	SH-8061552-TP	6 17
NS-8620310-SP	44 21	SD-0600321-SP	52 44	SM-8041002-TP	14 12	SH-8061552-TP	17 2
NS-8680410-SP	46 45	SD-0702301-SP	48 34	SM-8041002-TP	14 17	SH-8061602-TP	28 67
PA-1501501-AO	53 39	SD-1020961-SP	46 47	SM-8041002-TP	24 32	SH-8061602-TP	30 68
PA-1505001-AO	36 44	SK-1351800-SC	4 4	SM-8041002-TP	24 37	SH-8062002-TP	4 12
PA-1513502-AO	39 16	SK-3482000-SC	54 27	SM-8041202-TP	10 11	SH-8062002-TP	8 15
PA-2000501-00	48 19	SK-3482500-SC	54 2	SM-8041202-TP	10 38	SH-8062002-TP	10 2
PA-2002502-AO	52 21	SL-4030891-SC	40 7	SM-8041202-TP	12 47	SH-8062002-TP	12 15
PA-2004001-AO	30 40	SL-4030891-SC	40 11	SM-8041202-TP	14 26	SH-8062002-TP	12 50
PA-2004001-AO	34 26	SM-1031401-SM	4 3	SM-8041202-TP	26 40	SH-8062002-TP	20 34
PA-2004501-00	22 17	SM-1040601-SC	4 16	SM-8041202-TP	39 1	SH-8062002-TP	32 68
PA-2006001-AO	32 40	SM-1040601-SC	4 19	SM-8041502-TP	57 10	SH-8062002-TP	34 14
PA-2515001-AO	28 29	SM-1040601-SC	10 57	SM-8041802-TP	16 28	SH-8062502-TP	6 50
PA-2525001-AO	30 6	SM-1040801-SC	14 30	SM-8042502-TP	2 15	SH-8062502-TP	22 7
PA-2525001-AO	32 6	SM-1041001-SC	10 65	SM-8042502-TP	10 50	SH-8062502-TP	24 2
PA-3008501-AO	20 37	SM-1041001-SC	14 41	SM-8042502-TP	14 4	SH-8062502-TP	24 7
PC-0105050-00	36 45	SM-1041201-SC	2 39	SM-8042502-TP	18 10	SH-8062502-TP	24 48
PC-0151020-00	8 3	SM-1042501-SC	38 2	SM-8050802-TP	20 23	SH-8063002-TP	8 10
PC-0151020-00	12 3	SM-1043001-SC	2 2	SM-8050802-TP	17 20	SH-8063002-TP	8 14
PC-0151020-00	12 30	SM-1051201-SC	2 51	SM-8051002-TP	36 35	SH-8063002-TP	12 10
PC-0151030-00	28 35	SM-1061001-SC	28 42	SM-8051002-TP	17 6	SH-8063002-TP	12 14
PC-0151030-00	30 10	SM-1061001-SC	30 49	SM-8051002-TP	17 15	SH-8063002-TP	16 1
PC-0151030-00	30 39	SM-1061001-SC	32 49	SM-8051202-TP	17 34	SH-8063002-TP	20 14
PC-0151030-00	32 10	SM-3030601-SC	2 20	SM-8051202-TP	34 17	SH-8063502-TP	30 27
PC-0151030-00	32 39	SM-3030601-SC	2 28	SM-8051202-TP	38 31	SH-8063502-TP	32 27
PC-0151040-00	34 25	SM-3030801-SC	24 38	SM-8051202-TP	6 21	SH-8065002-TP	10 17
PF-0152010-00	26 17	SM-3031401-SC	2 44	SM-8051202-TP	10 6	SH-8065002-TP	12 55
PJ-0320525-01	4 41	SM-3031401-SC	4 51	SM-8051202-TP	10 40	SH-8081542-CP	52 50
PJ-0320525-01	8 34	SM-3040520-SC	36 18	SM-8051202-TP	12 42	SH-8081552-TP	4 17
PJ-0320525-01	38 4	SM-3040601-SC	6 23	SM-8051202-TP	14 9	SH-8081552-TP	32 73
PJ-0320525-01	39 9	SM-3041000-SB	36 63	SM-8051202-TP	32 42	SH-8082002-SP	50 29
PJ-0425100-01	8 4	SM-3041001-SP	36 68	SM-8051202-TP	34 19	SH-8082002-TP	2 47
PJ-0425100-01	12 4	SM-3041551-SC	36 41	SM-8051202-TP	36 8	SH-8082002-TP	6 69
PJ-3010405-02	44 9	SM-3041551-SC	36 49	SM-8051202-TP	36 56	SH-8082002-TP	16 13
PJ-3010451-01	26 36	SM-3042201-SC	6 15	SM-8051202-TP	38 15	SH-8082002-TP	44 82
PJ-3010451-01	34 29	SM-3045000-SC	36 13	SM-8051552-TP	39 3	SH-8082502-TP	8 26
PJ-3010451-01	39 18	SM-3051001-SA	28 71	SM-8051552-TP	8 47	SH-8082502-TP	16 5
PJ-3010851-03	17 31	SM-3051001-SA	30 7	SM-8051552-TP	12 28	SH-8082502-TP	20 18
PJ-3010851-03	26 35	SM-3051001-SA	32 7	SM-8051552-TP	30 42	SH-8082502-TP	22 27
PJ-3010851-03	34 32	SM-3051201-SC	4 9	SM-8051552-TP	32 57	SH-8083002-SP	28 14
PJ-3010851-03	26 31			SM-8051552-TP	4 24	SH-8083002-TP	28 53
PJ-3020852-01	26 6			SM-8051552-TP	6 31	SH-8083002-TP	30 64
PJ-3040405-01	48 5			SM-8051552-TP	16 21	SH-8083002-TP	32 84
PJ-3040405-01	48 36			SM-8051552-TP	26 9	SH-8083502-TP	28 58

NUMERICAL INDEX OF PARTS

キウイン

ヒョウアン	P. REF S	ヒョウアン	P. REF S	ヒョウアン	P. REF S	ヒョウアン	P. REF S
NM-6050003-SC	48 17	PJ-3040451-01	6 59	SM-3051201-SC	41 19	SH-6052002-TP	18 23
NM-6060001-SC	8 27	PJ-3040451-01	48 12	SM-3052001-SC	4 10	SH-6052002-TP	17 37
NM-6060001-SC	6 36	PJ-3040851-01	8 49	SM-3061001-SC	36 52	SH-6052002-TP	24 5
NM-6060001-SC	8 75	PJ-3040851-01	12 25	SM-3062001-SB	34 30	SH-6052002-TP	24 52
NM-6060001-SC	10 18	PJ-3040851-01	18 18	SM-4020501-SM	40 10	SH-6052002-TP	36 2
NM-6060001-SC	12 52	PJ-3040851-01	18 19	SM-4020801-SD	44 58	SH-6052502-TP	16 30
NM-6060001-SC	30 21	PJ-3040851-01	20 38	SM-4030401-SC	10 54	SH-6052502-TP	24 10
NM-6060001-SC	32 21	PJ-3040851-01	26 48	SM-4030401-SC	14 37	SH-6052502-TP	24 16
NM-6080000-SB	52 22	PJ-3040851-01	26 54	SM-4031401-SC	22 45	SH-6052502-TP	24 51
NM-6080001-SC	28 15	PJ-3040851-01	52 14	SM-4040801-SC	17 12	SH-6052502-TP	26 45
NM-6080001-SC	28 65	PJ-3040852-01	6 80	SM-4053001-SB	18 42	SH-6052700-SC	57 12
NM-6080001-SC	30 59	PJ-3040852-01	26 18	SM-4053201-SM	48 11	SH-6053002-TP	10 15
NM-6080001-SC	30 66	PJ-3040852-01	26 52	SM-4062001-SC	6 61	SH-6053002-TP	12 53
NM-6080001-SC	32 59	PJ-3040852-01	26 23	SM-5040451-SC	10 53	SH-6053002-TP	26 2
NM-6080001-SC	32 66	PJ-3050800-01	22 21	SM-5040451-SC	14 29	SH-6053502-SP	16 31
NM-6080001-SC	34 4	PJ-3050800-01	26 50	SM-6031002-TP	10 45	SH-6054002-TP	8 1
NM-6080001-SC	34 23	PJ-3050800-01	38 6	SM-6031002-TP	14 8	SH-6054002-TP	12 1
NM-6080001-SC	34 35	PJ-3050852-01	26 22	SM-6031002-TP	24 13	SH-6055502-TP	4 32
NM-6100001-SC	22 31	PJ-3050852-02	26 29	SM-6031202-TP	8 43	SH-6060802-TP	6 2
NM-6100001-SC	22 36	PJ-3080651-01	26 37	SM-6031202-TP	12 29	SH-6061002-TP	2 23
NM-6100001-SC	38 10	PS-0250052-KP	44 46	SM-6040602-TP	4 44	SH-6061002-TP	4 21
NM-6100618-SB	28 30	PS-0400402-KH	56 5	SM-6040802-TP	22 4	SH-6061002-TP	6 5
NM-6120001-SC	2 25	PV-0151010-A0	34 34	SM-6040802-TP	28 41	SH-6061002-TP	8 29
NM-6120001-SC	16 49	PX-0251010-00	17 28	SM-6040802-TP	30 54	SH-6061002-TP	20 30
NM-6500315-WZ	48 38	PX-0551010-00	8 48	SM-6040802-TP	32 54	SH-6061002-TP	26 11
NM-6550315-WZ	48 8	PX-0551010-00	12 26	SM-6040802-SP	50 43	SH-6061202-TP	8 3
NM-6550315-WZ	53 41	PX-0652010-00	26 25	SM-6040802-TR	4 49	SH-6061402-TP	17 27
NS-6060310-SP	44 3	RC-3700002-KP	20 25	SM-6040802-TR	10 22	SH-6061402-TP	28 26
NS-6080210-SP	52 4	RE-0250000-K0	48 43	SM-6040802-TR	14 44	SH-6061402-TP	28 55
NS-6080340-SP	48 26	RE-0500000-K0	52 25	SM-6040802-TR	30 20	SH-6061402-TP	28 63
NS-6090310-SP	56 35	RO-0371801-K0	46 5	SM-6041002-TP	32 20	SH-6061402-TP	30 24
NS-6110310-SP	56 23	SD-0260271-SP	48 51	SM-6041002-TP	4 36	SH-6061402-TP	30 29
NS-6110310-SP	56 36	SD-0470281-SP	44 35	SM-6041002-TP	6 84	SH-6061402-TP	30 57
NS-6110430-SP	50 19	SD-0490261-SP	54 21	SM-6041002-TP	8 42	SH-6061402-TP	32 24
NS-6120310-SP	57 28	SD-0550271-TP	53 29	SM-6041002-TP	10 25	SH-6061402-TP	32 29
NS-6200520-SP	52 32	SD-0600271-SP	44 30	SM-6041002-TP	12 32	SH-6061552-TP	6 11
NS-6620310-SP	44 21	SD-0600271-SP	52 47	SM-6041002-TP	14 12	SH-6061552-TP	6 17
NS-6680410-SP	46 45	SD-0600321-SP	52 44	SM-6041002-TP	14 17	SH-6061552-TP	17 2
PA-1501501-A0	53 39	SD-0702301-SP	48 34	SM-6041002-TP	24 32	SH-6061802-TP	28 67
PA-1505001-A0	36 44	SD-1020961-SP	46 47	SM-6041002-TP	24 37	SH-6061802-TP	30 68
PA-1513502-A0	39 16	SK-1351800-SC	4 4	SM-6041202-TP	10 11	SH-6062002-TP	4 12
PA-2000501-00	48 19	SK-3482000-SC	54 27	SM-6041202-TP	10 36	SH-6062002-TP	8 15
PA-2002502-A0	52 21	SK-3482500-SC	54 2	SM-6041202-TP	12 47	SH-6062002-TP	10 2
PA-2004001-A0	30 40	SL-4030691-SC	40 7	SM-6041202-TP	14 26	SH-6062002-TP	12 15
PA-2004001-A0	34 26	SL-4030691-SC	40 11	SM-6041202-TP	26 40	SH-6062002-TP	12 50
PA-2004501-00	22 17	SM-1031401-SM	4 3	SM-6041202-TP	39 1	SH-6062002-TP	20 34
PA-2006001-A0	32 40	SM-1040601-SC	4 18	SM-6041410-SC	57 10	SH-6062002-TP	32 68
PA-2515001-A0	28 29	SM-1040601-SC	4 19	SM-6041502-TP	16 28	SH-6062002-TP	34 14
PA-2525001-A0	30 6	SM-1040601-SC	10 57	SM-6041802-TP	2 15	SH-6062502-TP	6 50
PA-2525001-A0	32 6	SM-1040601-SC	14 30	SM-6042502-TP	10 50	SH-6062502-TP	22 7
PA-3006501-A0	20 37	SM-1040801-SC	4 28	SM-6042502-TP	14 4	SH-6062502-TP	24 2
PC-0105050-00	36 45	SM-1041001-SC	10 65	SM-6042502-TP	18 10	SH-6062502-TP	24 7
PC-0151020-00	8 3	SM-1041001-SC	14 41	SM-6042502-TP	20 23	SH-6062502-TP	24 48
PC-0151020-00	12 3	SM-1041201-SC	2 39	SM-6050802-TP	17 20	SH-6063002-TP	8 10
PC-0151020-00	22 20	SM-1042501-SC	38 2	SM-6051002-TP	17 8	SH-6063002-TP	8 14
PC-0151030-00	28 35	SM-1043001-SC	2 2	SM-6051002-TP	17 15	SH-6063002-TP	12 10
PC-0151030-00	30 10	SM-1051201-SC	2 51	SM-6051002-TP	17 34	SH-6063002-TP	12 14
PC-0151030-00	30 39	SM-1081001-SC	28 42	SM-6051002-TP	34 17	SH-6063002-TP	18 1
PC-0151030-00	32 10	SM-1061001-SC	30 49	SM-6051202-TP	36 31	SH-6063002-TP	20 14
PC-0151030-00	32 39	SM-1061001-SC	32 49	SM-6051202-TP	6 21	SH-6063502-TP	30 27
PC-0151040-00	34 25	SM-3030601-SC	2 20	SM-6051202-TP	10 6	SH-6063502-TP	32 27
PC-0152010-00	26 17	SM-3030601-SC	2 28	SM-6051202-TP	10 40	SH-6065002-TP	10 17
PJ-0320525-01	4 41	SM-3030601-SC	24 38	SM-6051202-TP	12 42	SH-6065002-TP	12 55
PJ-0320525-01	8 34	SM-3030801-SC	24 19	SM-6051202-TP	14 9	SH-6065002-TP	52 50
PJ-0320525-01	38 4	SM-3031401-SC	2 44	SM-6051202-TP	32 42	SH-6081542-CP	4 17
PJ-0320525-01	39 9	SM-3031401-SC	4 51	SM-6051202-TP	34 19	SH-6081552-TP	32 73
PJ-0425100-01	8 4	SM-3040520-SC	38 18	SM-6051202-TP	36 8	SH-6082002-SP	50 29
PJ-0425100-01	12 4	SM-3040601-SC	6 23	SM-6051202-TP	36 56	SH-6082002-TP	2 47
PJ-3010405-02	44 9	SM-3041000-SB	36 63	SM-6051202-TP	38 15	SH-6082002-TP	6 69
PJ-3010451-01	26 36	SM-3041001-SP	36 68	SM-6051552-TP	4 24	SH-6082002-TP	16 13
PJ-3010451-01	34 29	SM-3041551-SC	36 41	SM-6051552-TP	6 31	SH-6082002-TP	44 32
PJ-3010451-01	39 18	SM-3042201-SC	6 15	SM-6051552-TP	16 21	SH-6082502-TP	8 26
PJ-3010651-03	17 31	SM-3045000-SC	36 13	SM-6051552-TP	26 9	SH-6082502-TP	16 5
PJ-3010651-03	26 35	SM-3051001-SA	28 71	SM-6083002-TP	28 53	SH-6082502-TP	20 18
PJ-3010651-03	34 32	SM-3051001-SA	30 7	SM-6083002-TP	30 64	SH-6082502-TP	22 27
PJ-3010851-01	26 31	SM-3051201-SC	4 9	SM-6083002-TP	32 64	SH-6083002-TP	28 14
PJ-3010851-01	26 8			SM-6083002-TP	28 53	SH-6083002-TP	28 53
PJ-3020652-01	26 8			SM-6083002-TP	30 64	SH-6083002-TP	32 64
PJ-3040405-01	48 5			SM-6083002-TP	28 64	SH-6083002-TP	32 64
PJ-3040405-01	48 36			SM-6083502-TP	28 58	SH-6083502-TP	28 58

NUMERICAL INDEX OF PARTS

キクイン

品名	P. REF S	品名	P. REF S	品名	P. REF S	品名	P. REF S
SM-6107002-TP	38 8	SS-6122030-SP	48 49	SS-9152130-CP	46 27	WP-0641801-SC	30 70
SM-8030302-TP	28 3	SS-6153012-TP	50 24	SS-9202443-CP	52 33	WP-0841801-SC	32 23
SM-8030502-TP	10 33	SS-6620730-SP	4 45	SS-9660720-SP	58 38	WP-0841801-SC	32 26
SM-8030502-TP	14 20	SS-6661110-SP	48 21	SS-9660910-SP	52 38	WP-0841801-SC	32 31
SM-8030502-TP	22 38	SS-6741010-SP	56 43	SS-9660940-TP	52 39	WP-0841801-SC	32 70
SM-8030802-TP	24 46	SS-7080820-SP	18 35	SS-9681120-CP	48 12	WP-0841801-SC	38 54
SM-8040502-TP	8 9	SS-7080820-SP	20 12			WP-0850878-SD	53 36
SM-8040502-TP	12 9	SS-7081310-SM	54 23	TA-1050504-RO	44 18	WP-0851056-SD	53 2
SM-8040602-TP	30 73	SS-7090710-SP	44 26	TA-1250705-RO	44 19	WP-0851056-SD	53 26
SM-8040602-TP	32 72	SS-7090710-SP	44 43			WP-0851056-SD	53 44
SM-8041552-TP	24 23	SS-7090710-SP	44 55	WP-0250516-SD	44 23	WP-0871018-SE	6 67
SM-8044002-TP	24 45	SS-7090910-SP	46 38	WP-0250516-SD	44 56	WP-0841800-SC	2 49
SM-8050502-TP	36 22	SS-7090910-SP	53 12	WP-0320500-SC	2 19	WP-0841800-SC	6 55
SM-8050502-TP	36 37	SS-7090910-SP	56 31	WP-0320500-SC	2 48	WP-0841800-SC	6 71
SM-8050602-TP	16 9	SS-7091110-SP	48 2	WP-0320500-SC	4 6	WP-0841800-SC	8 28
SM-8050602-TP	22 9	SS-7091410-SP	56 11	WP-0320500-SC	10 55	WP-0841800-SC	16 3
SM-8050602-TP	22 16	SS-7110410-SP	54 18	WP-0320500-SC	14 38	WP-0841800-SC	20 16
SM-8050602-TP	28 70	SS-7110510-SP	44 18	WP-0320500-SC	22 43	WP-0841800-SC	22 29
SM-8050602-TP	30 71	SS-7110540-SP	57 16	WP-0320500-SC	24 21	WP-0841800-SC	34 37
SM-8050812-TP	6 38	SS-7110710-SP	56 10	WP-0371016-SD	50 15	WP-0850002-SP	44 83
SM-8050812-TP	36 7	SS-7110710-SP	56 14	WP-0371036-SD	44 42	WP-0850002-SP	50 30
SM-8051002-TP	16 39	SS-7110720-SP	56 21	WP-0371036-SD	48 64	WP-1202016-SD	48 49
SM-8051002-TP	18 4	SS-7110720-SP	56 30	WP-0430800-SC	2 13	WP-1302501-SC	16 47
SM-8051002-TP	34 7	SS-7110840-SP	54 6	WP-0430800-SC	6 13	WP-1702800-SO	57 7
SM-8051002-TP	36 25	SS-7110840-SP	54 12	WP-0430800-SC	6 25	WS-0310002-KN	2 29
SM-8051002-TP	36 27	SS-7111120-SP	18 32	WP-0430800-SC	8 40	WS-0310002-KN	2 45
SM-8060602-TP	8 21	SS-7111120-SP	20 9	WP-0430800-SC	10 13	WS-0310002-KN	4 7
SM-8060602-TP	12 23	SS-7111120-SP	44 15	WP-0430800-SC	10 27	WS-0310002-KN	4 52
SM-8061002-TP	8 25	SS-7111410-SP	56 25	WP-0430800-SC	10 38	WS-0310002-KN	22 44
SM-8061202-TP	6 47	SS-7150940-SP	53 45	WP-0430800-SC	12 34	WS-0310002-KN	24 12
SM-8061552-TP	6 35	SS-7151120-SP	50 10	WP-0430800-SC	12 49	WS-0310002-KN	24 20
SM-8061552-TP	16 45	SS-7151210-SP	52 68	WP-0430800-SC	14 14	WS-0310002-KN	24 39
SM-8081242-TP	16 7	SS-7152510-SP	52 10	WP-0430800-SC	14 24	WS-0410002-KN	2 14
SM-8081242-TP	20 21	SS-7620750-SP	52 34	WP-0430800-SC	17 10	WS-0410002-KN	2 40
SM-8082002-TP	18 21	SS-7620750-SP	52 40	WP-0430800-SC	24 44	WS-0410002-KN	4 37
SM-8082002-TP	20 28	SS-7680870-SP	44 85	WP-0430800-SC	28 39	WS-0410002-KN	6 14
SM-9050813-SE	57 23	SS-7681750-TP	46 15	WP-0430800-SC	30 56	WS-0410002-KN	6 24
SM-9061080-SE	57 30	SS-8080310-TP	53 21	WP-0430800-SC	32 56	WS-0410002-KN	8 41
SM-9061203-SE	6 65	SS-8080410-TP	44 51	WP-0430800-SC	36 43	WS-0410002-KN	10 12
SM-9063503-SE	6 76	SS-8080610-SP	44 52	WP-0430800-SC	36 65	WS-0410002-KN	10 23
SM-9065513-SE	6 74	SS-8080660-TP	46 40	WP-0430800-SC	38 70	WS-0410002-KN	10 28
SM-9081403-SC	6 57	SS-8081210-TH	52 5	WP-0450000-SD	48 3	WS-0410002-KN	10 31
SM-9081523-SM	34 3	SS-8110320-SP	44 79	WP-0450000-SD	48 56	WS-0410002-KN	10 37
SM-9082503-SC	28 66	SS-8110410-TP	50 31	WP-0450000-SD	50 44	WS-0410002-KN	12 33
SM-9082503-SC	30 58	SS-8110510-SP	52 30	WP-0450801-SD	10 24	WS-0410002-KN	12 48
SM-9082503-SC	30 67	SS-8110510-SP	54 14	WP-0450801-SD	14 42	WS-0410002-KN	14 13
SM-9082503-SC	32 58	SS-8110520-TP	52 60	WP-0482086-SD	52 16	WS-0410002-KN	14 18
SM-9082503-SC	32 67	SS-8110520-TP	52 70	WP-0501016-SC	54 3	WS-0410002-KN	14 25
SM-9082503-SC	34 24	SS-8110750-SP	52 29	WP-0501016-SC	54 7	WS-0410002-KN	14 43
SQ-1110401-MZ	56 3	SS-8110750-SP	52 64	WP-0501016-SC	54 28	WS-0410002-KN	16 27
SQ-1110401-MZ	56 17	SS-8110750-SP	52 89	WP-0510518-SD	4 46	WS-0410002-KN	17 11
SS-1080610-SP	24 34	SS-8123070-SP	48 50	WP-0510518-SD	53 15	WS-0410002-KN	22 5
SS-1061010-SP	6 40	SS-8150410-SP	52 66	WP-0520656-SA	57 25	WS-0410002-KN	26 41
SS-2090710-SP	44 31	SS-8150410-SP	58 19	WP-0531000-SC	2 6	WS-0410002-KN	28 40
SS-2110915-SP	44 72	SS-8150710-SP	50 9	WP-0531000-SC	2 10	WS-0410002-KN	30 55
SS-2110930-SP	56 4	SS-8150710-SP	52 43	WP-0531000-SC	4 26	WS-0410002-KN	32 55
SS-4080610-SP	48 46	SS-8150710-SP	52 53	WP-0531000-SC	16 25	WS-0410002-KN	36 14
SS-5090210-SP	38 24	SS-8150710-SP	52 75	WP-0531000-SC	17 4	WS-0410002-KN	36 17
SS-5090610-SP	38 20	SS-8150710-SP	56 32	WP-0531000-SC	26 3	WS-0410002-KN	36 42
SS-5110710-SP	48 14	SS-8150750-SP	48 69	WP-0531000-SC	28 73	WS-0410002-KN	36 50
SS-6080220-SP	44 22	SS-8151550-SP	46 4	WP-0531000-SC	30 9	WS-0410002-KN	36 64
SS-6080220-SP	44 57	SS-8151550-SP	46 22	WP-0531000-SC	30 44	WS-0410002-KN	36 69
SS-6080320-SP	44 70	SS-8151550-SP	52 7	WP-0531000-SC	32 9	WS-0410002-KN	39 2
SS-6080810-TP	44 2	SS-8152030-SP	50 13	WP-0531000-SC	32 44	WS-0441040-KP	38 19
SS-6081210-SP	18 29	SS-8660530-TP	50 12	WP-0531000-SC	36 58	WS-0451040-KP	48 57
SS-6081210-SP	20 6	SS-8660610-TP	46 16	WP-0531000-SC	38 17	WS-0510002-KN	4 25
SS-6081810-SP	48 25	SS-8660810-TP	50 4	WP-0531000-SC	39 5	WS-0510002-KN	4 33
SS-6090440-SP	53 5	SS-8681130-SP	46 71	WP-0531000-SC	41 21	WS-0510002-KN	10 7
SS-6090540-SP	44 37	SS-8681650-TP	46 13	WP-0560860-SE	57 26	WS-0510002-KN	10 16
SS-6090650-SP	48 53	SS-9090813-TP	53 32	WP-0641801-SC	4 14	WS-0510002-KN	10 41
SS-6090810-SP	50 14	SS-9090813-TP	53 34	WP-0641801-SC	6 9	WS-0510002-KN	12 43
SS-6091210-TP	50 27	SS-9091010-SP	48 58	WP-0641801-SC	6 48	WS-0510002-KN	12 54
SS-6091210-TP	56 7	SS-9091010-SP	48 65	WP-0641801-SC	24 4	WS-0510002-KN	14 10
SS-6110480-SP	56 47	SS-9110513-TP	53 9	WP-0641801-SC	26 12	WS-0510002-KN	16 20
SS-6111140-SP	50 7	SS-9120910-TP	52 59	WP-0641801-SC	28 24	WS-0510002-KN	16 24
SS-6111610-SP	22 2	SS-9121210-TP	53 13	WP-0641801-SC	28 61	WS-0510002-KN	16 43
SS-6111610-SP	50 23	SS-9121410-TP	53 18	WP-0641801-SC	28 69	WS-0510002-KN	17 5
SS-6121050-SP	52 18	SS-9150730-SP	53 27	WP-0641601-SC	30 23	WS-0510002-KN	17 21
SS-6121210-SP	52 42	SS-9151120-CP	53 3	WP-0641601-SC	30 26	WS-0510002-KN	26 10
SS-6121210-SP	52 52	SS-9151420-TP	53 35	WP-0641601-SC	30 31	WS-0510002-KN	26 46

NUMERICAL INDEX OF PARTS

チクイン

品名	P. REF S	品名	P. REF S	品名	P. REF S	品名	P. REF S
WS-0510002-KN	28 72						
WS-0510002-KN	30 8						
WS-0510002-KN	30 43						
WS-0510002-KN	32 8						
WS-0510002-KN	32 43						
WS-0510002-KN	34 18						
WS-0510002-KN	34 20						
WS-0510002-KN	36 3						
WS-0510002-KN	36 9						
WS-0510002-KN	36 32						
WS-0510002-KN	36 57						
WS-0510002-KN	38 16						
WS-0510002-KN	39 4						
WS-0510002-KN	41 20						
WS-0521010-KN	57 24						
WS-0521010-KN	57 27						
WS-0521010-KP	52 17						
WS-0521010-KP	53 14						
WS-0610002-KN	2 22						
WS-0610002-KN	4 13						
WS-0610002-KN	6 10						
WS-0610002-KN	6 49						
WS-0610002-KN	6 62						
WS-0610002-KN	8 18						
WS-0610002-KN	8 30						
WS-0610002-KN	10 3						
WS-0610002-KN	12 18						
WS-0610002-KN	12 51						
WS-0610002-KN	16 2						
WS-0610002-KN	17 28						
WS-0610002-KN	20 15						
WS-0610002-KN	20 33						
WS-0610002-KN	24 3						
WS-0610002-KN	28 13						
WS-0610002-KN	28 25						
WS-0610002-KN	28 62						
WS-0610002-KN	28 68						
WS-0610002-KN	30 22						
WS-0610002-KN	30 25						
WS-0610002-KN	30 30						
WS-0610002-KN	30 69						
WS-0610002-KN	32 22						
WS-0610002-KN	32 25						
WS-0610002-KN	32 30						
WS-0610002-KN	32 69						
WS-0610002-KN	34 31						
WS-0610002-KN	38 53						
WS-0821210-KR	6 66						
WS-0820002-KN	2 48						
WS-0820002-KN	6 56						
WS-0820002-KN	6 70						
WS-0820002-KN	8 27						
WS-0820002-KN	16 14						
WS-0820002-KN	22 28						
WS-0820002-KN	28 52						
WS-0820002-KN	28 57						
WS-0820002-KN	30 65						
WS-0820002-KN	32 65						
WS-0820002-KN	32 74						
WS-0820002-KN	34 36						
WS-1020002-KN	38 9						
WS-1220002-KN	2 26						
WS-1220002-KN	16 48						
WS-1643202-KR	57 31						
WZ-0641510-KP	52 45						
040-00000591	50 41						
040-00001380	50 40						
101-09908	50 20						
101-11201	50 32						
101-12050	50 11						
101-12357	50 5						
101-12407	50 21						

6. CENTER KNIFE & BOBBIN THREAD TRIMMER COMPONENTS
中メス・下糸切り関係

New Parts
新部品

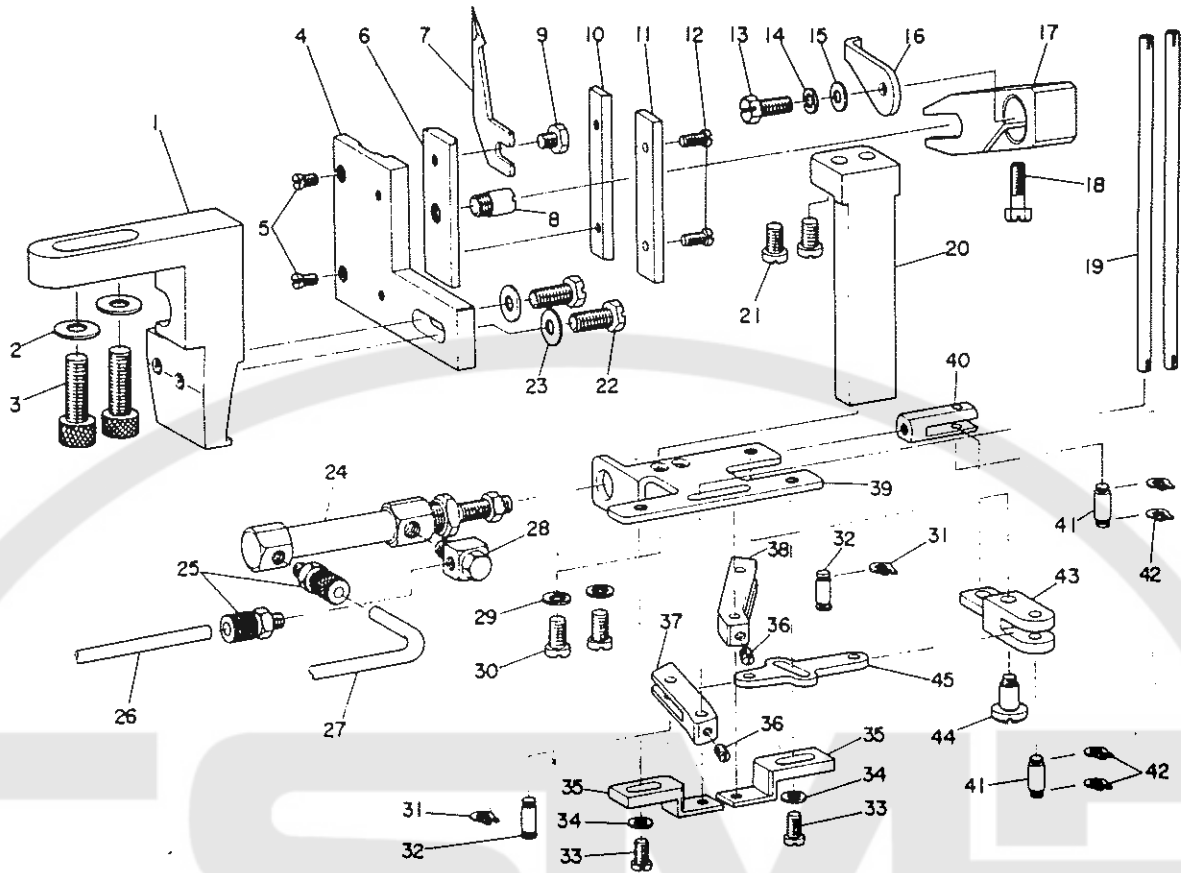

Ref. No.	Note 止記	Part No. 品番	Description	E. C. 変更年月	品名	Am't. Req. 数量
1		G5705-119-000	CENTER KNIFE BASE		ナカメスベース	1
2		WP-0320816-S0	WASHER 8.2X16X0.8		ワッシャー 8.2X16X0.8	2
3		SS-6092002-TP	SCREW M3 L=20		ボルト M3 L=20	2
4		G5644-116-000	CENTER KNIFE HOLDER GUIDE		ナカメスホルダガイド	1
5		SS-6090440-SP	SCREW 9/64-40 L=4.0		ボルト 9/64-40 L=4	2
6		G5647-116-000	CENTER KNIFE HOLDER		ナカメスホルダ	1
7		G5649-116-000	CENTER KNIFE		ナカメス	1
8		G5643-116-000	CENTER KNIFE HOLDER GUIDE PIN		ナカメスホルダガイドピン	1
9		SS-9110513-TP	SCREW 11/64-40 L=5		ボルト 11/64-40 L=5	1
10		G5646-116-000	CENTER KNIFE PRESSER		ナカメスプレス	1
11		G5645-116-000	CENTER KNIFE PRESSER PLATE		ナカメスプレスプレート	1
12		SS-7090910-SP	SCREW 9/64-40 L=8.5		ボルト 9/64-40 L=8.5	2
13		SS-9121210-TP	SCREW 3/16-28 L=12		ボルト 3/16-28 L=12	1
14		WS-0521010-KP	SPRING WASHER 5.2X8.5X1.0		スプリングワッシャー 5.2X8.5X1.0	1
15		WP-0510516-S0	WASHER 5.1X7.5X0.5		ワッシャー 5.1X7.5X0.5	1
16		G5642-116-000	CENTER KNIFE POSITIONING PLATE		ナカメス位置決めプレート	1
17		G5641-116-000	CENTER KNIFE LIFTING ARM		ナカメス上げアーム	1
18		SS-9121410-TP	SCREW 3/16-28 L=14		ボルト 3/16-28 L=14	1
19		G5659-116-000	BOBBIN THREAD NIPPER BAR		ボビンスリッパ	2
20		G5701-119-000	KNIFE MOUNTING BASE		ナカメス取付ベース	1
21		SS-7150940-SP	SCREW 15/64-28 L=9		ボルト 15/64-28 L=9	2
22		SS-9151420-TP	BOLT 15/64-28 L=14		ボルト 15/64-28 L=14	2
23		WP-0650876-S0	WASHER 6.5X13X0.8		ワッシャー 6.5X13X0.8	2
24		PA-1001502-A0	AIR CYLINDER ASM.		エアシリンダ	1
25		G5605-116-000	HOSE WIPPLE		ホースツヅメ	2
26		BT-0600400-EB	TUBE HOSE, BLACK		チューブホース 黒	0.8
27		BT-0600400-EC	TUBE HOSE, BLUE		チューブホース 青	0.9
28		G5680-116-000	UNIVERSAL ELBOW		ユニバーサルエルボ	1
29		WP-0621026-SP	WASHER 6.2X9.5X1		ワッシャー 6.2X9.5X1	2
30		SS-7150940-SP	SCREW 15/64-28 L=9		ボルト 15/64-28 L=9	2
31		B3035-450-000	SNAP RING		ナットロックワッシャー	2
32		G5704-119-000	PIN		ピン	2
33		SS-7110710-SP	SCREW 11/64-40 L=7		ボルト 11/64-40 L=7	2
34		WP-0450000-S0	WASHER 4.5X8X0.5		ワッシャー 4.5X8X0.5	2
35		G5703-119-000	KNIFE PRESSER BASE		ナカメスプレスベース	2
36		SS-8110410-TP	SCREW 11/64-40 L=3.5		ボルト 11/64-40 L=3.5	2
37		G5710-119-000	KNIFE LINK ARM, LEFT		ナカメスリンクアーム 左	1
38		G5709-119-000	KNIFE LINK ARM, RIGHT		ナカメスリンクアーム 右	1
39		G5706-119-000	CYLINDER BASE		シリンダベース	1
40		G5707-119-000	CYLINDER JOINT		シリンダジョイント	1
41		B3034-450-000	LINK PIN		リンクピン	2
42		B3035-450-000	SNAP RING		ナットロックワッシャー	2
43		G5702-119-000	KNIFE SUPPORTING BASE		ナカメス支持ベース	1
44		SD-0640902-TP	HINGE SCREW		ヒンジボルト 0=6.35 H=9	1
45		G5708-119-000	JOINT CONNECTING PLATE		ジョイント連結プレート	1



JUKI[®]
TOKYO JUKI INDUSTRIAL CO., LTD.

Address : 23-3, Kabuki-cho 1-chome, Shinjuku-ku,
Tokyo 160, Japan
Cable : JUKI TOKYO
Telex : 22967, 232-2301
Phone : 03 (205) 1188, 1189, 1190

東京重機工業株式会社

〒182
本社・東京都調布市国領町8の2の1 TEL(480)1111(大代)