

JUKI

1-Needle Lockstitch Straight Button-Holing
Industrial Sewing Machine

高速一本針本縫眠り穴かがりミシン

LBH-761・LBH-762・LBH-763
& Subclasses

PARTS LIST

CSMP

BE7610TOPJA
No.0029-16

HOW TO MAKE USE OF THIS PARTS LIST

1. An asterisk (*) means that the corresponding part is changed from the previous parts list or is newly added.
2. As to "#01" and "#02," refer to the "Note" given at the bottom of the respective pages.
3. Codes on the "Qty" column
 - Each numeral indicates the number of parts required.
 - "0.1" and "2.0" indicate the length (in meters) of the respective parts.
4. Parentheses mean that the corresponding part is a subpart that constructs an assembly part.
5. Dotted lines on the Figures indicate assembly parts.

パーツリストご利用に際して

1. Note欄に記載されているリストページの*印は、前回の内容に対して、今回変更または追加された部品であることを意味します。
2. リストページの#01、#02等の印は、ページ下の“注記”の説明をご参照ください。
3. ・数量覧の数字は、個数を表し、0.1、2.0等の数値は、長さ（単位メートル）を表します。
4. 数量覧の()は、組部品を構成している子部品であることを意味します。
5. イラストページの-----枠は、組構成であることを意味します。



CSMP

CONTENTS
目 次

1. FRAME & MISCELLANEOUS COVER COMPONENTS 頭部・外装関係	1
2. MAIN SHAFT COMPONENTS 上軸関係	3
3. UPRIGHT SHAFT & HOOK DRIVING SHAFT COMPONENTS 立軸・下軸関係	5
4. PRESSER BAR COMPONENTS 押工棒関係	7
5. WORK CLAMP CARRIER COMPONENTS 布送り関係	9
6. NEEDLE BAR FRAME COMPONENTS 針棒揺動台関係	11
7. OVEREDGING WIDTH ADJUSTING COMPONENTS カガリ幅調節関係	13
8. NEEDLE THREAD TRIMMER COMPONENTS 上糸切り関係	15
9. THROAT PLATE & BOBBIN THREAD TRIMMER COMPONENTS 針板・下糸切り関係	16
10. KNIFE BAR COMPONENTS メス棒関係	17
11. FEED CAM & TRIPPING SEGMENT COMPONENTS 主カム・閉止メ関係	19
12. STOP MOTION COMPONENTS 遮断装置関係	21
13. TRIPPING LEVER & STARTING LEVER COMPONENTS 手動停止・起動リンク関係	23
14. LIFTING LEVER & BOBBIN WINDER COMPONENTS 押工上げ・糸巻関係	25
15. THREAD TENSION COMPONENTS 糸調子関係	27
16. EXCLUSIVE PARTS FOR SUBCLASSES サブクラス専用部品	
1. LBH-761-K	29
2. LBH-761-W	29
3. LBH-762-K	29
4. LBH-762-D	29
5. LBH-762-T (1)	31
6. LBH-762-T (2)	33
7. LBH-762-V (1)	34
8. LBH-762-V (2)	35
9. LBH-763-D	37
10. LBH-763-K	37
11. LBH-763-T (1)	38
12. LBH-763-T (2)	39
13. LBH-763-V (1)	41
14. LBH-763-V (2)	43
17. EXCHANGING PARTS 交換部品	
1. TABLE OF EXCHANGING GEARS 交換歯車一覧表	44
2. TABLE OF MOTOR PULLEYS モータープーリー一覧表	45
3. TABLE SHOWING PARTS USED IN CONNECTION WITH KNIVES メス関連表	45
18. SPECIAL ORDER PARTS 特別注文部品	
1. THREAD STAND COMPONENTS 糸立装置関係	46
2. TAPE REEL COMPONENTS テープ装置関係	47
3. NEEDLE SAFETY PLATE COMPONENTS 針安全プレート関係	47
4. BUTTON-HOLING MEASURING GAUGES ボタン穴間隔ケーシ	47
5. KNIFE FOR SPECIAL 特別用メス	47
6. HOOK OIL SHIELD COMPONENTS 釜カハ関係	47
7. SAFETY GUARD COMPONENTS モータープーリーカハ関係	47
NUMERICAL INDEX OF PARTS 索引	49

1. FRAME & MISCELLANEOUS COVER COMPONENTS
 頭部・外装関係

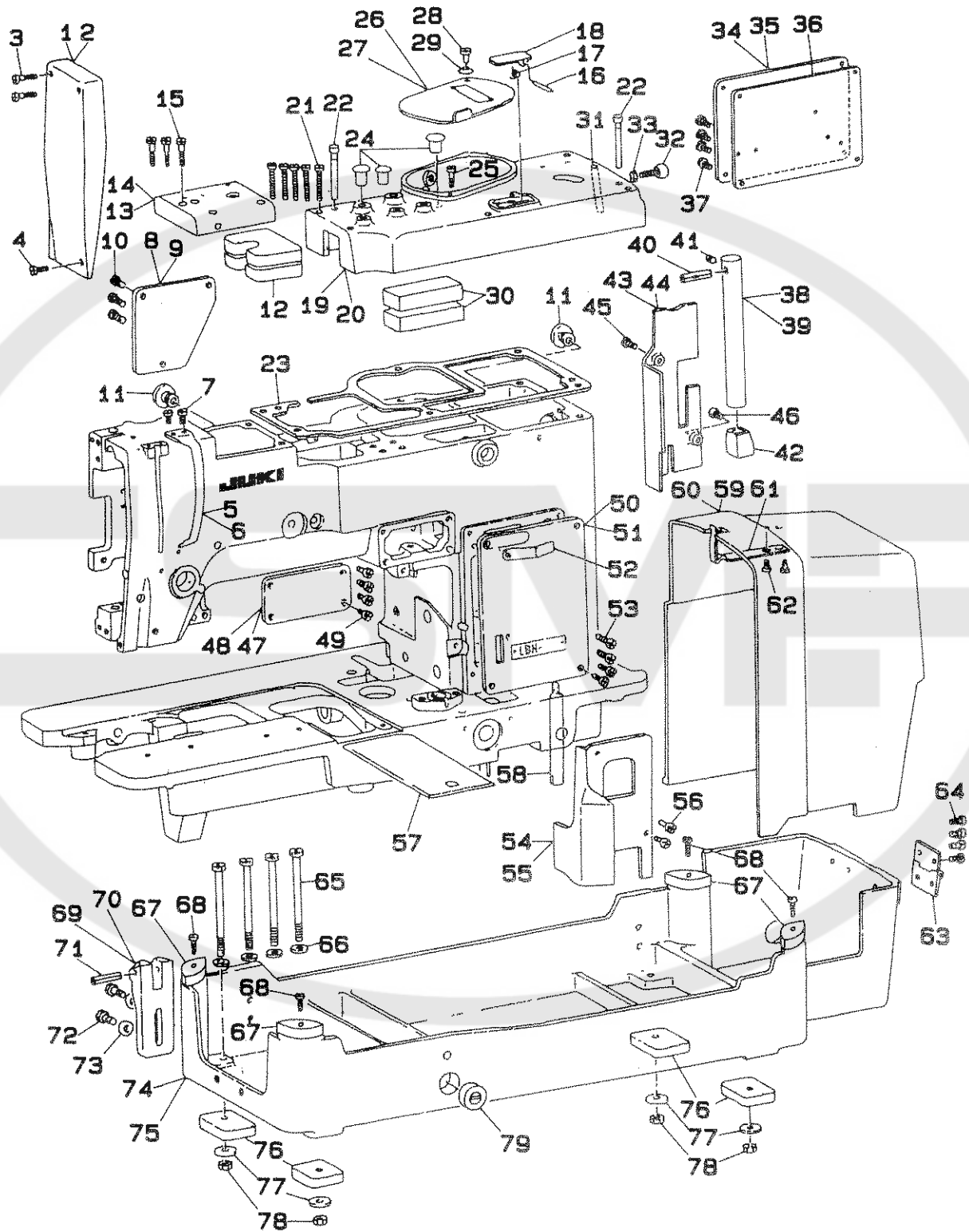

REF.NO	NOTE	PART NO.	DESCRIPTION	ヒンメイ	Qty
1		B1112-761-000	FACE COVER	メンイタ	1
2	#01	B1112-761-00A	FACE COVER	メンイタ	1
3		SS-4111415-SP	SCREW 11/64-40 L=14	ナハネジ 11/64-40 L=14	2
4		SS-4110815-SP	SCREW 11/64-40 L=8	ナハネジ 11/64-40 L=8	1
5		B1123-581-000	THREAD TAKE-UP LEVER OIL GUARD	デンヒンカバー	1
6	#01	B1123-771-000	BALANCE COVER	デンヒンカバー	1
7		SS-4090515-SP	SCREW 9/64-40 L=5	ナハネジ 9/64-40 L=5	2
8		B1113-761-000-A	LEFT SIDE COVER	メンブ ソクメンカバー	1
9	#01	B1113-761-00A-A	LEFT SIDE COVER	メンブソクメンカバー	1
10		SS-4110915-SP	SCREW 11/64-40 L=9	ナハネジ 11/64-40 L=9	3
11		TA-1250705-R0	RUBBER PLUG	トメセン	2
12		B1117-761-000	OIL FELT	センプ アブラタメ フィルト	2
13		B1109-761-000	TOP COVER FRONT	ジョーメン センプカバー	1
14	#01	B1109-761-00A	TOP COVER FRONT	ジョウメンセンプカバー	1
15		SS-4111815-SP	SCREW	ナハネジ 11/64-40 L=18	3
16		B3118-552-E00	THREAD RELEASE PIN	ピン	1
17		B1111-761-000	HINGE PIN SPRING	チユ-ユマト モトシハネ	1
18		B1110-761-000	OILING HOLE COVER	チユ-ユ マト	1
19		B1103-761-000	TOP COVER	ジョーメン カバー	1
20	#01	B1103-761-00A	TOP COVER	ジョウメンカバー	1
21		SS-7112420-SP	SCREW 11/64-40 L=24	マルヒラネジ 11/64-40 L=24	5
22		B1108-761-000	TOP COVER POSITION PIN	ジョーメンカバー ノックピン	2
23		B1104-761-000	TOP COVER GASKET	ジョーメン カバー ノツキン	1
24		TA-0750704-R0	RUBBER PLUG	トメセン	3
25		SS-7111310-SP	SCREW 11/64-40 L=12.8	マルヒラネジ 11/64-40 L=12.8	1
26		B1106-761-000	GEAR CASE COVER	カイハク マカ カバー	1
27	#01	B1106-761-00A	GEAR CASE COVER	カイハク マカカバー	1
28		SD-0640241-SP	HINGE SCREW D= 6.35 H= 2.4	タネネジ D=6.35 H=2.4	1
29		B3125-155-000	DISK SPRING	サラ ハネ	1
30		B1131-761-000	OIL FELT	ユ-ブ アブラタメ フィルト	2
31		PS-0600402-00	SPRING PIN 6X40	スプリングピン 6.0X40	1
32		B1120-352-000	BALL SCREW	ストツハ-ピオン	1
33		NS-6120310-SP	NUT 3/16-28	ロツカクナツト 3/16-28	1
34		B1116-761-000	SIDE COVER (C)	ア-ム ソクメンカバー C	1
35	#01	B1116-761-00A	SIDE COVER (C)	ア-ムソクメンカバー(C)	1
36		B1124-761-000	FRAME SIDE COVER (C) GASKET	ア-ム ソクメンカバー Cハツキン	1
37		SS-4110815-SP	SCREW 11/64-40 L=8	ナハネジ 11/64-40 L=8	4
38		B1119-761-000	MACHINE ARM SUPPORT ROD	ア-ム シチュウ	1
39	#01	B1119-761-00A	MACHINE ARM SUPPORT ROD	ア-ムシチュウ	1
40		B1120-761-000	PIN	ピン	1
41		SS-8110510-SP	SCREW 11/64-40 L=5	トメネジ 11/64-40 L=5	1
42		B1118-761-000	RUBBER CUSHION	ア-ム シチュウコ-ム	1
43		B1130-761-000-A	FRAME SIDE COVER (B)	ソクメンカバー(B)	1
44	#01	B1130-761-00A-A	FRAME SIDE COVER (B)	ソクメンカバー(B)	1
45		SS-4110715-SP	SCREW 11/64-40 L=7	ナハネジ 11/64-40 L=7	1
46		SS-4110815-SP	SCREW 11/64-40 L=8	ナハネジ 11/64-40 L=8	1
47		B1115-761-000	SIDE COVER (B)	ア-ム ソクメンカバー B	1
48	#01	B1115-761-00A	SIDE COVER (B)	ア-ムソクメンカバー(B)	1
49		SS-4110915-SP	SCREW 11/64-40 L=9	ナハネジ 11/64-40 L=9	4
50		B1114-761-000	SIDE COVER (A)	ア-ム ソクメンカバー A	1
51	#01	B1114-761-00A	SIDE COVER (A)	ア-ムソクメンカバー(A)	1
52		B2926-761-000	HAND STOP LATCH	シユト- ハント-ル ストツハ-	1
53		SS-4110815-SP	SCREW 11/64-40 L=8	ナハネジ 11/64-40 L=8	4
54		B1129-761-000	SIDE COVER (A)	ソクメンカバー A	1
55	#01	B1129-761-00A	SIDE COVER (A)	ソクメンカバー(A)	1
56		SS-4110915-SP	SCREW 11/64-40 L=9	ナハネジ 11/64-40 L=9	2
57		B1121-761-000	BED SLIDE	ホ-ズンアナ ナカサ チョ-セツパ	1
58		B1162-771-00A	BED SCREW STUD, A	ハ-ツトシチュウ(A)	2
59		B1127-761-000	BELT GUARD	ハ-ルカカバー	1
60	#01	B1127-761-00A	BELT GUARD	ハ-ルカカバー	1
61		B1128-761-000	BELT GUARD SPRING	ハ-ルカカバー トメハネ	1
62		SS-7110510-SP	SCREW 11/64-40 L=5	マルヒラネジ 11/64-40 L= 5	2
63		B1137-761-0A0	BELT GUARD HINGE ASM.	ハ-ルカカバー ヒンジ クミ	2
64		SS-7621040-SP	SCREW 3/16-32 L= 9.5	マルヒラネジ 3/16-32 L=9.5	8
65		SS-9156830-SP	SCREW 15/64-28 L=68	ロツカクナツト 15/64-28 L=68	4
66		WP-0621016-SD	WASHER 6.2X13X1	ヒラサ-ガネ 6.2X13X1	4
67		B1125-761-000	RUBBER CUSHION	ト-ブ ササエゴ-ム	4
68		SS-4111015-SP	SCREW 11/64-40 L=10	ナハネジ 11/64-40 L=10	4
69		B1122-761-000	HINGE HOLDER	ヒンジ シ-クウケ	2
70	#01	B1122-761-00A	HINGE HOLDER	ヒンジシ-クウケ	2
71		B1120-761-000	PIN	ピン	2
72		SS-9152130-CP	SCREW 15/64-28 L=20.5	ロツカクナツト 15/64-28	4
73		WP-0621016-SD	WASHER 6.2X13X1	ヒラサ-ガネ 6.2X13X1	4
74		B1105-761-000-A	MACHINE BASE	ト-ブハ-ース	1
75	#01	B1105-761-00A-A	MACHINE BASE	ト-ブハ-ース	1
76		B1133-761-000	MACHINE BASE FELT PAD	ト-ブハ-ースサ- フィルト	4
77		WP-0612056-SD	WASHER 6.1X18.5X2	ヒラサ-ガネ 6.1X18.5X2	4
78		NS-6150430-SP	NUT 15/64-28	ロツカクナツト 15/64-28	4
79		B1135-352-000	OIL GUAGE	オイルゲ-ジ	1

Note (注記) #01....FOR URBAN WHITE

* ア-バン ホワイト用

2. MAIN SHAFT COMPONENTS
上軸関係

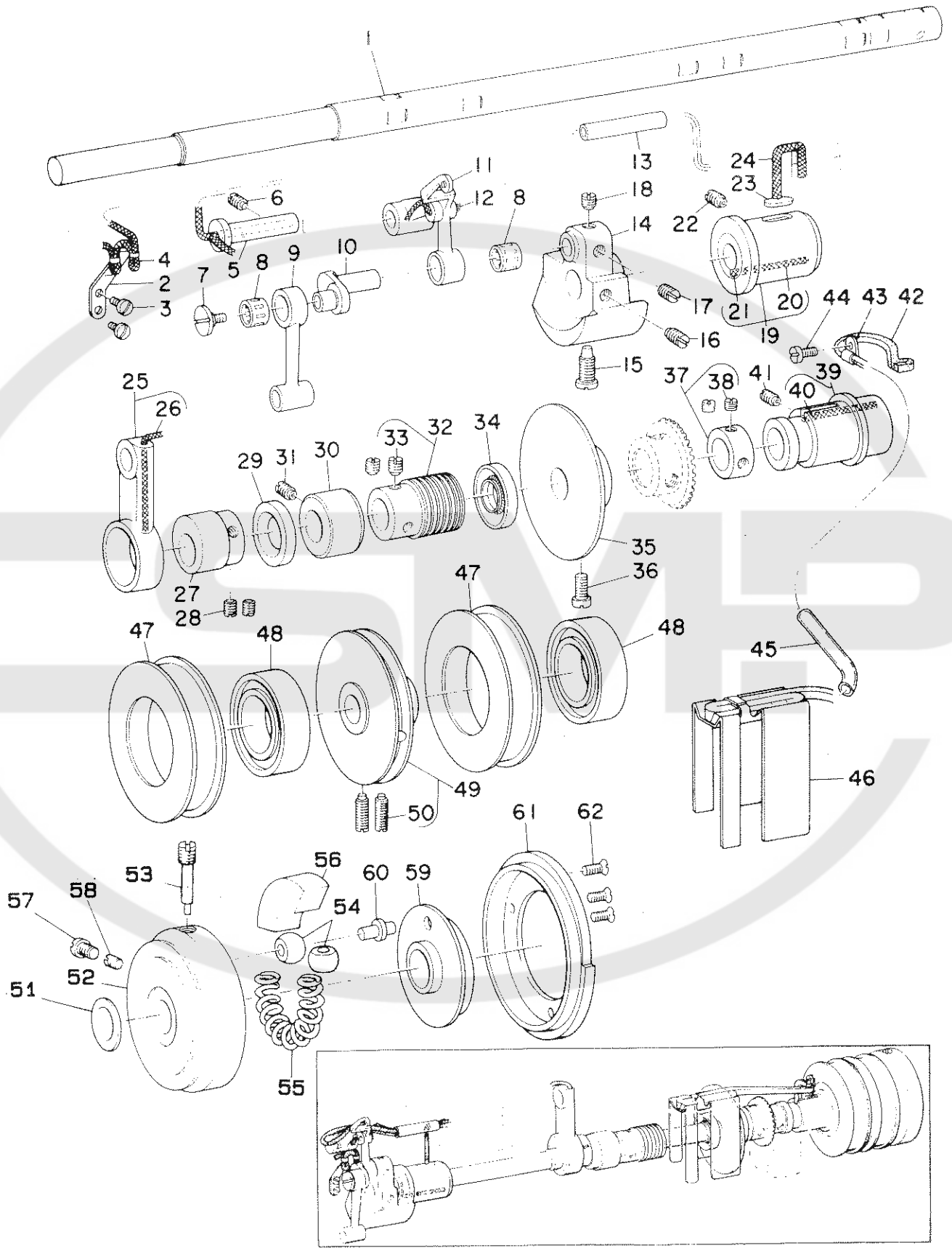

REF.NO	NOTE	PART NO.	DESCRIPTION	ヒンメイ	Qty
1		B1201-761-000-A	MAIN SHAFT	ウワジク	1
2		B1409-761-000	OIL WICK HOLDER	ハリホ-クランク エシソ オサI	1
3		SS-7090510-SP	SCREW 9/64-40 L= 4.6	マルヒラネジ 9/64-40 L=4.6	2
4		CQ-3030000-00	OIL WICK	エシソ	0.8
5		B1404-761-000	HINGE STUD	ジク	1
6		SS-8151150-SP	SCREW 15/64-28 L=10.5	トメネジ 15/64-28 L=10.5	1
7		B1903-552-000	LEFT SCREW	ヒタリネジ	1
8		B1905-541-A00	NEEDLE BEARING	テンヒン ニートルハアリンク	2
9		B1204-761-000	NEEDLE BAR CRANK CONNECTING RO	ハリホ- クランクロツト	1
10		B1203-761-000	NEEDLE BAR CRANK	ハリホ-クランク	1
11		B1901-761-0A0	THREAD TAKE-UP LEVER ASM.	リンク テンヒン クミ	1
12		B1147-125-000	OIL WICK SNAP RING	エスレンエシソ オサI	1
13		BP-5000000-00	VINYL PIPE	ビニール ハイフ	0.1
14		B1202-761-000	COUNTERWEIGHT	ツリアイオモリ	1
15		SS-7681750-TP	SCREW 9/32-28 L=16.5	マルヒラネジ 9/32-28 L=16.5	1
16		SS-8680940-SP	SCREW 9/32-28 L= 9.0	トメネジ 9/32-28 L=9	1
17		SS-8660610-TP	SCREW 1/4-40 L=6	トメネジ 1/4-40 L=6	1
18		SS-8660530-TP	SCREW 1/4-40 L= 4.5	トメネジ 1/4-40 L=4.5	1
19		B1213-761-0A0	MAIN SHAFT BUSHING ASM., FRONT	ウワジク マイメタル クミ	1
20		CQ-3030000-00	OIL WICK	エシソ	(0.1)
21		TA-0300503-R0	PLUG	トメセン D=3 L=4.5	(1)
22		SS-8150750-SP	SCREW 15/64-28 L=7	トメネジ 15/64-28 L=7	1
23		B1203-012-000	OIL FELT	ウワジク マイメタル フィルト	1
24		CQ-3030000-00	OIL WICK	エシソ	0.1
25		B2720-761-0A0	KNIFE BAR CONNECTING ROD ASM.	メス クト-ロツト クミ	1
26		CQ-3030000-00	OIL WICK	エシソ	(0.2)
27		B2722-761-000	KNIFE BAR DRIVING ECCENTRIC	メス クト-カム	1
28		SS-8660810-TP	SCREW 1/4-40 L=8	トメネジ 1/4-40 L=8	2
29		B1209-761-A00-A	OIL SEAL RING	アブラタメ オイルシール	1
30		B1205-761-000-A	MAIN SHAFT BUSHING, INTERMEDIA	ウワジク ナカメタル	1
31		SS-8151150-SP	SCREW 15/64-28 L=10.5	トメネジ 15/64-28 L=10.5	1
32		B2920-761-0A0	WORM ASM.	ウオーム クミ	1
33		SS-8660610-TP	SCREW 1/4-40 L=6	トメネジ 1/4-40 L=6	(2)
34		B1209-761-B00	OIL SEAL RING (B)	アブラタメ オイルシール	1
35		B3209-761-000	BOBBIN WINDER PULLEY	イトマキ マサツクマ	1
36		SS-7151120-SP	SCREW 15/64-28 L=11	マルヒラネジ 15/64-28 L=11	2
37		CS-147121B-SH	THRUST COLLAR ASM. D=14.72 W=1	スラストウケ D=14.72 W=12 クミ	1
38		SS-8660530-TP	SCREW 1/4-40 L= 4.5	トメネジ 1/4-40 L=4.5	(2)
39		B1206-761-0A0	ARM SHAFT BUSHING REAR ASM.	ウワジク ウシロメタル クミ	1
40		CQ-3030000-00	OIL WICK	エシソ	(0.1)
41		SS-8151150-SP	SCREW 15/64-28 L=10.5	トメネジ 15/64-28 L=10.5	1
42		B3541-012-000	OIL WICK	カンリユ- エシソ	1
43		B3538-112-000	CORD HOLDER	コード オサI	1
44		SS-7110710-SP	SCREW 11/64-40 L=7	マルヒラネジ 11/64-40 L=7	1
45		BP-5000000-00	VINYL PIPE	ビニール ハイフ	0.1
46		B1135-761-000	REAR BUSHING OIL FELT HOLDER	ウシロメタル フィルト ウケ	1
47		B1208-761-000	IDLER PULLEY	ル-スプ-リ	2
48		B1210-761-000	BALL BEARING	ル-スプ-リ ハアリンク	2
49		B1207-761-0A0-A	LOW SPEED PULLEY ASM.	テイソクフ-リ	1
50		SS-8151550-SP	SCREW 15/64-28 L=15	トメネジ 15/64-28 L=15	(2)
51	#01	B1221-771-00C	MAIN SHAFT THRUST WASHER (C)	ウワジク スラストワッシャー B T=1.2	1
52		B1211-761-000-C	DRIVING PULLEY	クト-フ-リ	1
53	#01	B1224-771-00A	SCREW (A)	エリヨ- チョ-セツヒン トメネジ A	1
54		B1210-232-000	STOP-MOTION CAM PIN SLIDE BLOC	シヤタン カムピン コロ	2
55		B1231-771-000	STOP CAM PRESSURE SPRING	シヤタンヨ- アツシユクハネ	1
56		B1212-232-000	BAKELITE SEGMENT	タイアツ ハ-ク	1
57		SS-7660510-SP	SCREW 1/4-40 L=5.0	マルヒラネジ 1/4-40 L=5	1
58		SS-8660512-TP	SCREW 1/4-40 L=5	トメネジ 1/4-40 L=5	1
59		B1208-771-000	STOP MOTION CAM	シヤタン カム	1
60		B1209-232-000	STOP-MOTION CAM POSITION PIN	シヤタンカム ピン	1
61		B1212-761-000	BRAKE CAM	セト-カム	1
62		SS-2110920-TP	SCREW 11/64-40 L=8.5	マルサラネジ 11/64-40 L=8.5	3

Note (注記) #01.....SELECTING PART

選択部品

3. UPRIGHT SHAFT & HOOK DRIVING SHAFT COMPONENTS

立軸・下軸関係

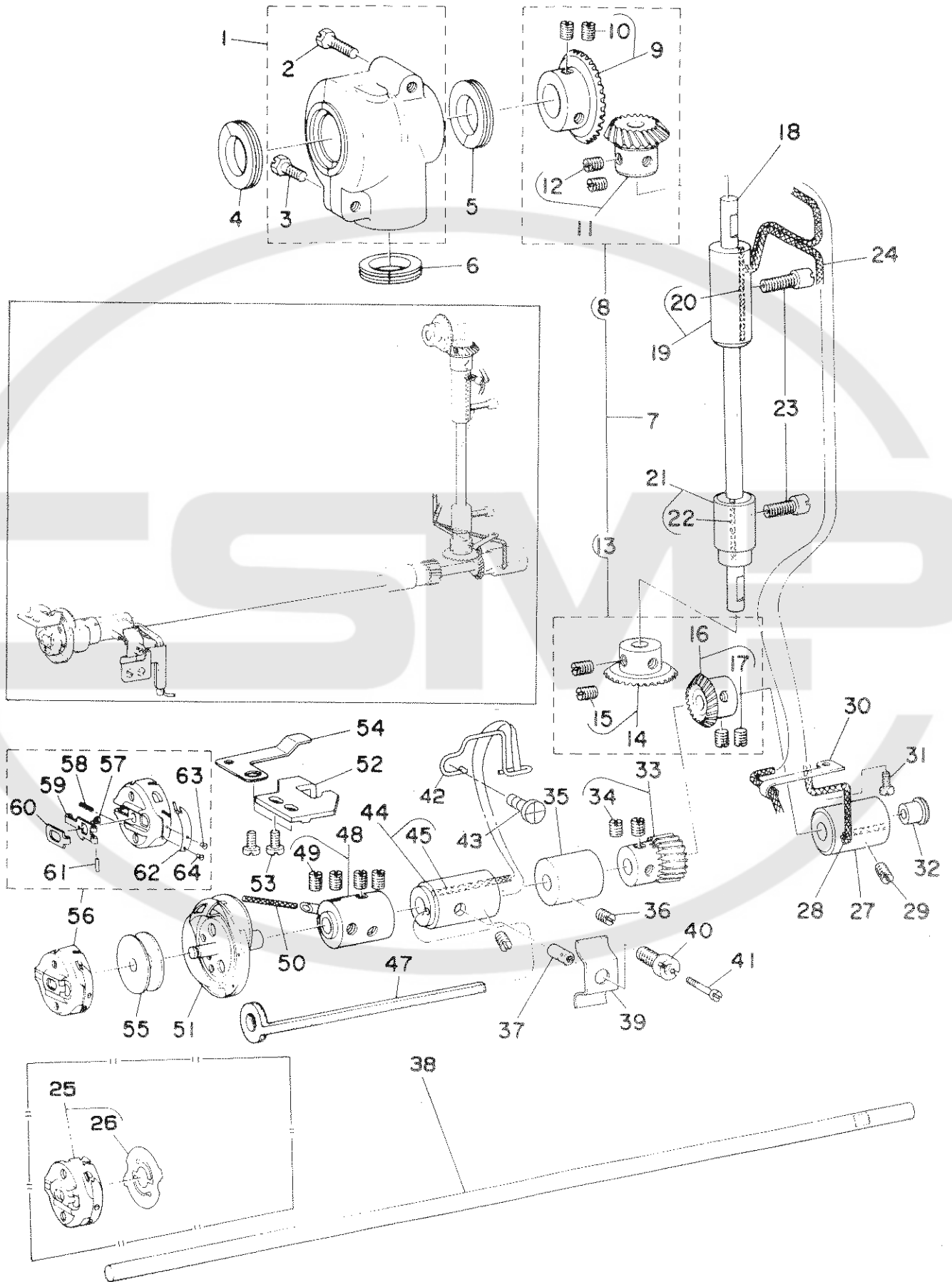

REF.NO	NOTE	PART NO.	DESCRIPTION	ヒソメイ	Qty
1		B1302-761-0A0	GEAR CASE ASM.	ウワハク ^ル マ ケース クミ	1
2		SS-9152130-CP	SCREW 15/64-28 L=20.5	ロツカク ^ホ ルト 15/64-28	(1)
3		SS-9151120-CP	SCREW 15/64-28 L=11	ロツカク ^ホ ルト 15/64-28 L=11	(1)
4		B1310-012-000	OIL SEAL (A)	オイルシール A	1
5		B1311-012-000	OIL SEAL (B)	オイルシール B	1
6		B1312-012-000	OIL SEAL (C)	オイルシール C	1
7		B1306-155-0C0	GEAR & PINION ASM.	カサハク ^ル マ ショーケ ^ク クミ	1
8		B1306-155-0B0	GEAR & PINION ASM., UPPER	ウワカサハク ^ル マ クミ	(1)
9		B1305-012-0A0	GEAR ASM.	ウワカサハク ^ル マ タ ^イ クミ	(1)
10		SS-8660810-TP	SCREW 1/4-40 L=8	トメネジ ^ク 1/4-40 L=8	(2)
11		B1306-155-0A0	PINION ASM.	ウワカサハク ^ル マ ショー クミ	(1)
12		SS-8660810-TP	SCREW 1/4-40 L=8	トメネジ ^ク 1/4-40 L=8	(2)
13		B1307-155-0B0	GEAR & PINION ASM., LOWER	シタカサハク ^ル マ クミ	(1)
14		B1307-155-0A0	GEAR ASM. LARGE	シタカサハク ^ル マ タ ^イ クミ	(1)
15		SS-8660810-TP	SCREW 1/4-40 L=8	トメネジ ^ク 1/4-40 L=8	(2)
16		B1308-155-0A0	PINION ASM.	カサハク ^ル マ ショー クミ	(1)
17		SS-8660810-TP	SCREW 1/4-40 L=8	トメネジ ^ク 1/4-40 L=8	(2)
18		B1301-761-000-A	UPRIGHT SHAFT	タデジ ^ク	1
19		B1303-761-0A0	BUSHING ASM., UPPER	タデジ ^ク ウワメタル クミ	1
20		CQ-2020000-00	OIL WICK	エジン	(0.1)
21		B1304-761-0A0	BUSHING ASM., LOWER	タデジ ^ク シタメタル クミ	1
22		CQ-2020000-00	OIL WICK	エジン	(0.1)
23		SS-6151220-SP	SCREW 15/64-28 L=11.5	ヒラネジ ^ク 15/64-28 L=11.5	2
24		CQ-3030000-00	OIL WICK	エジン	0.5
25	#01	B1810-761-0BA	BOBBIN CASE ASM.	ホ ^ビ ンケース クミ	1
26		B1814-761-000	SPRING	ホ ^ビ ン クウデン ^ホ -シハ ^ネ クミ	(1)
27		B1802-761-000	HOOK DRIVING SHAFT BUSHING, RE	シタジ ^ク ウシロメタル	1
28		CQ-3030000-00	OIL WICK	エジン	0.5
29		SS-8150710-SP	SCREW 15/64-28 L=7	トメネジ ^ク 15/64-28 L=7	1
30		B3506-761-000	OIL WICK HOLDER	シタ カサハク ^ル マ エジンササ ^イ	1
31		SS-7110510-SP	SCREW 11/64-40 L=5	マルヒラネジ ^ク 11/64-40 L= 5	1
32		TA-0850604-R0	RUBBER PLUG	トメセン	1
33	#02	B1446-761-CA0	PINION ASM.	ハリフリ クト ^ー -ショ ^ー -ハク ^ル マ クミ	1
34		SS-8660610-TP	SCREW 1/4-40 L=6	トメネジ ^ク 1/4-40 L=6	(2)
35		B1803-761-000	BUSHING, INTERMEDIATE	シタジ ^ク ナカメタル	1
36		SS-8150710-SP	SCREW 15/64-28 L=7	トメネジ ^ク 15/64-28 L=7	1
37		B3541-581-0A0	HOOK OIL SUPPLY RUBBER ASM.	カマ エリヨ ^ー -チヨ ^ー -セツ コ ^ム クミ	1
38		B1801-761-000	HOOK DRIVING SHAFT	シタジ ^ク	1
39		B3527-112-000	PLATE SPRING	エリヨ ^ー チヨ ^ー -セツ ネジ ^マ ワリ トメ ^ハ ネ	1
40		B3535-581-000	HOOK OIL ADJUSTING SCREW	カマ エリヨ ^ー -チヨ ^ー -セツ ネジ ^ク	1
41		B3537-581-000	POSITIONING SCREW	チヨ ^ー -セツ プ ^ッ ツシュ コ ^チ イネジ ^ク	1
42		B1811-761-000-A	OIL SUPPLY FELT HOLDER	カマキユウエフエルトオサ ^イ	1
43		SS-4110715-SP	SCREW 11/64-40 L=7	ナ ^ハ ネジ ^ク 11/64-40 L=7	1
44		B1804-761-0A0	BUSHING ASM., FRONT	シタジ ^ク マエメタル クミ	1
45		CQ-2520000-00	OIL WICK	エジン	(0.3)
46		SS-8150710-SP	SCREW 15/64-28 L=7	トメネジ ^ク 15/64-28 L=7	1
47		B1812-761-000	OIL SUPPLY FELT	カマ キユ ^ー フ ^ィ ルト	1
48		B1805-761-0A0	HOOK SLEEVE ASM.	カマシ ^ク ツキ ^テ クミ	1
49		SS-8680810-TP	SCREW 9/32-28 L=8.0	トメネジ ^ク 9/32-28 L=8	(4)
50		CQ-2000000-00	OIL WICK	エジン	0.1
51		B1808-761-0AB	HOOK ASM.	カマ カセシヨ ^ー クミ	1
52		B1807-761-000	BOBBIN CASE STOP	ナカガ ^マ オサ ^イ	1
53		SS-7110840-SP	SCREW 11/64-40 L=7.8	マルヒラネジ ^ク 11/64-40 L=7.8	2
54		B1813-761-000	BOBBIN THREAD GUIDE	シタイトアンナイ	1
55		B1809-761-000	BOBBIN	ホ ^ビ ン	1
56		B1810-761-0A0	BOBBIN CASE ASM.	ホ ^ビ ンケース クミ	1
57		B1810-761-G00-A	STOPPER SCREW	ラチエツトストツハ ^ー -ネジ ^ク	(1)
58		B1810-761-F00	LATCH SPRING	ラツチ スプリング	(1)
59		B1810-761-B00-A	BOBBIN CASE LATCH	ホ ^ビ ンケース ラツチ	(1)
60		B1810-761-C00	BOBBIN CASE LATCH LEVER	ホ ^ビ ンケース ラツチレハ ^ー	(1)
61		B1810-761-D00	HINGE PIN	ヒンジ ^ピ ン	(1)
62		B1810-761-E00	TENSION SPRING	チヨ ^ー -シハ ^ネ	(1)
63		B1810-761-J00	TENSION SCREW	チヨ ^ー シ ^ク ネジ ^ク	(1)
64		B1810-761-H00	CLAMP SCREW	チヨ ^ー -シハ ^ネ トメネジ ^ク	(1)

Note (注記) #01.....SPECIAL ORDER PART
#02.....SELECTING PART

特別注文部品
選択部品

4. PRESSER BAR COMPONENTS

押工棒関係

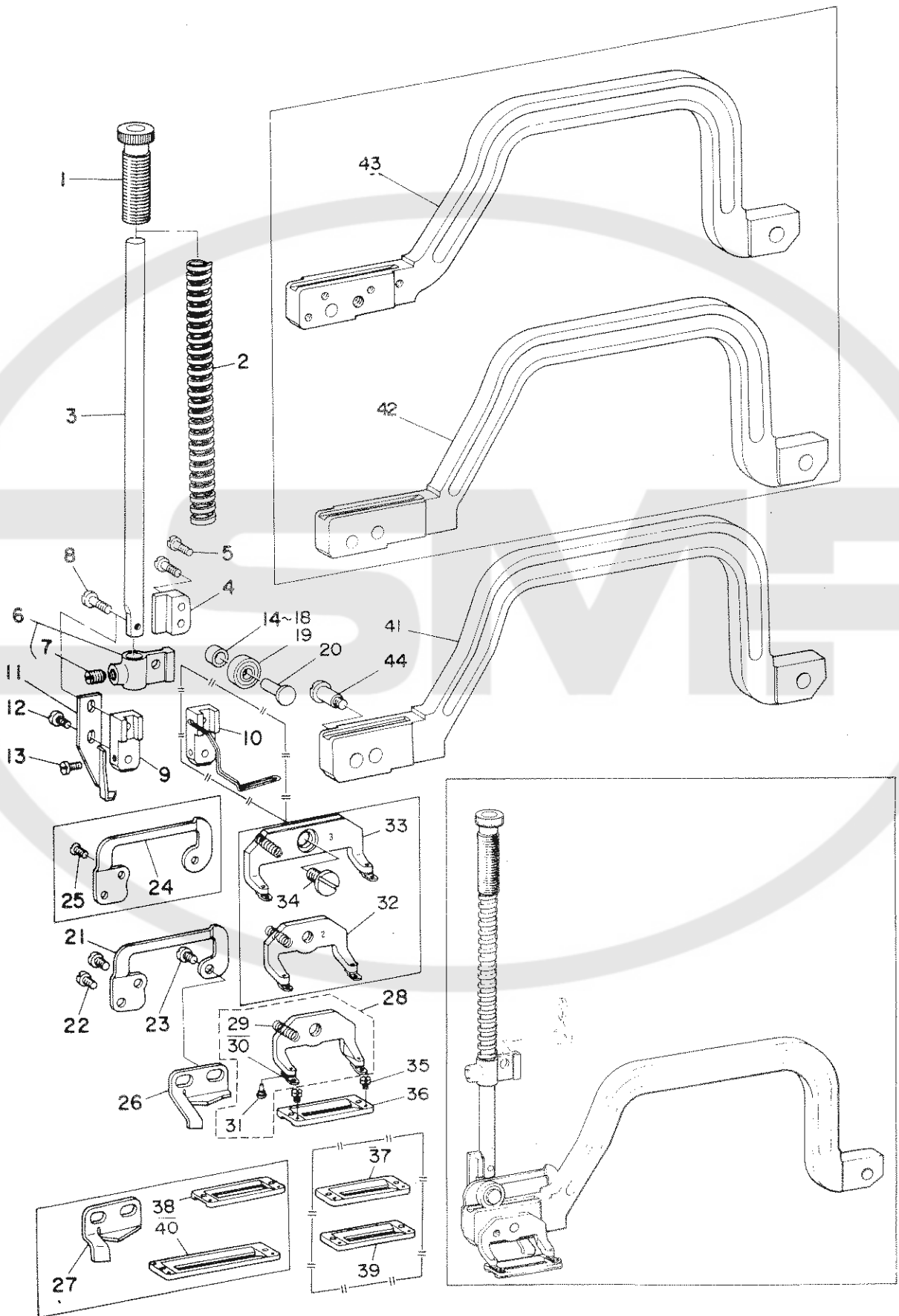

REF.NO	NOTE	PART NO.	DESCRIPTION	ヒ	ン	メ	イ	Qty
1		B1509-012-000	PRESSER SPRING REGULATOR	オサ	イ	チヨ	セツネジ	1
2		B1507-761-000	PRESSER SPRING	オサ	イ	ハ	ネ	1
3		B1501-761-000	PRESSER BAR	オサ	イ	ホ		1
4		B1506-761-000	PRESSER BAR GUIDE BRACKET	オサ	イ	ホ	タキ アンナイ	1
5		SS-7111310-SP	SCREW 11/64-40 L=12.8	マル	ヒラ	ネジ	11/64-40 L=12.8	2
6		B1505-761-0A0	PRESSER BAR POSITION BRACKET A	オサ	イ	ホ	タキ クミ	1
7		SS-8660610-TP	SCREW 1/4-40 L=6	ト	メ	ネジ	1/4-40 L=6	(1)
8		SS-4091520-SP	SCREW 9/64-40 L=15	ナ	ハ	ネジ	9/64-40 L=15	1
9		B1502-761-000	BRACKET	オサ	イ	ロ	ラ トリツケタ	1
10	#08	B1502-761-0A0	BRACKET ASM.	オサ	イ	ロ	ラ トリツケタ	1
11		B2022-761-000	NEEDLE THREAD TRIMMER FINGER	ウ	ワ	イ	キリ フツク	1
12		SS-7090710-SP	SCREW 9/64-40 L= 6.8	マル	ヒラ	ネジ	9/64-40 L=6.8	1
13		SS-4090610-SP	SCREW 9/64-40 L=6	ナ	ハ	ネジ	9/64-40 L=6	1
14	#09	B1504-761-A00	ROLLER COLLAR (A)	オサ	イ	ロ	ラ カラ A	1
15	#09	B1504-761-B00	ROLLER COLLAR B	ロ	ラ	カラ	B	1
16	#09	B1504-761-C00	ROLLER COLLAR (C)	オサ	イ	ロ	ラ カラ C	1
17	#09	B1504-761-D00	COLLAR	オサ	イ	ロ	ラ カラ	1
18	#09	B1504-761-E00	COLLAR	オサ	イ	ロ	ラ カラ	1
19		B1515-761-000	BEARING	オサ	イ	ロ	ラ ハ	1
20		B1503-761-000	CONNECTING PIN	ロ	ラ	ジ	ク	1
21	#04	B1513-761-000	WORK CLAMP BRACKET	オサ	イ	フ	ツク	1
22	#04	SS-7110710-SP	SCREW 11/64-40 L=7	マル	ヒラ	ネジ	11/64-40 L=7	2
23		SS-7110840-SP	SCREW 11/64-40 L=7.8	マル	ヒラ	ネジ	11/64-40 L=7.8	2
24	#03	B1513-763-000	WORK CLAMP BRACKET (3)	オサ	イ	フ	ツク	1
25	#03	SS-2110930-SP	SCREW 11/64-40 L=8.7	マル	サ	ラ	ネジ 11/64-40 L=8.75	1
26	#05	B2020-761-000	NEEDLE THREAD TRIMMER GUIDE	ウ	ワ	イ	キリ メス サ	1
27	#02	B2020-762-000	NEEDLE THREAD TRIMMER GUIDE (2)	ウ	ワ	イ	キリ メス サ	1
28	#01	B1511-761-0A0	WORK CLAMP CHECK HOLDER ASM.	オサ	イ	ア	シ	クミ
29		B1512-761-000	WORK CLAMP CHECK HOLDER SPRING	オサ	イ	ア	シ	シ
30		B1509-761-000	WORK CLAMP CHECK SPRING	オサ	イ	ト	リツケ	ハ
31		B1510-761-000	WORK CLAMP CHECK SPRING SET PI	オサ	イ	ア	シ	ヒ
32	#02	B1511-762-0A0	WORK CLAMP CHECK HOLDER ASM.	オサ	イ	ア	シ	クミ
33	#03	B1511-763-0A0	WORK CLAMP CHECK HOLDER ASM.	オサ	イ	ア	シ	クミ
34	#03	SD-0790202-SP	HINGE SCREW D= 7.94 H= 2.0	タ	ン	ネジ	D=7.94 H=2	1
35		SS-6060210-SP	SCREW 3/32-56 L= 1.9	ヒ	ラ	ネジ	3/32-56 L=1.9	2
36	#01	B1508-761-000	WORK CLAMP CHECK (A)	オサ	イ	A		1
37	#06	B1508-761-B00	WORK CLAMP CHECK (B)	オサ	イ	B		1
38	#03	B1508-762-000	WORK CLAMP CHECK (2)	オサ	イ			1
39	#07	B1508-762-B00	WORK CLAMP CHECK (2B)	オサ	イ			1
40	#03	B1508-763-000	WORK CLAMP CHECK (3)	オサ	イ			1
41	#01	B1514-761-000	WORK CLAMP ARM (A)	オサ	イ	ウ	テ A	1
42	#02	B1514-762-000	WORK CLAMP ARM (2)	オサ	イ	ウ	テ	1
43	#03	B1514-763-000	WORK CLAMP ARM (3)	オサ	イ	ウ	テ	1
44		SD-0791301-SP	HINGE SCREW D= 7.94 H=13.0	タ	ン	ネジ	D=7.94 H=13	1

Note (注記) #01...FOR LBH-761 LBH-761 用
#02...FOR LBH-762 LBH-762 用
#03...FOR LBH-763 LBH-763 用
#04...FOR LBH-761,762 LBH-761,762 用
#05...FOR LBH-761,763 LBH-761,763 用
#06...SPECIAL ORDER PART FOR KNIFE OF LESS THAN 1/2" WIDTH 特別注文部品 (メス 1/2" 以下用)
#07...SPECIAL ORDER PART FOR KNIFE OF 3/4" WIDTH 特別注文部品 (メス 3/4" 用)
#08...SPECIAL ORDER PART WITH FINGER GUARD 特別注文部品 (指ガード付)
#09...SELECTING PART 選択部品

5. WORK CLAMP CARRIER COMPONENTS

布送り関係

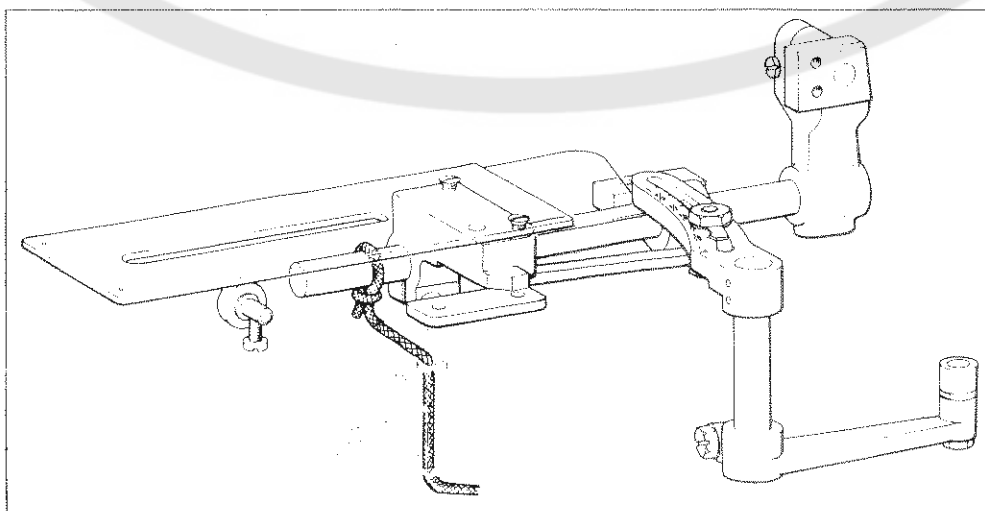
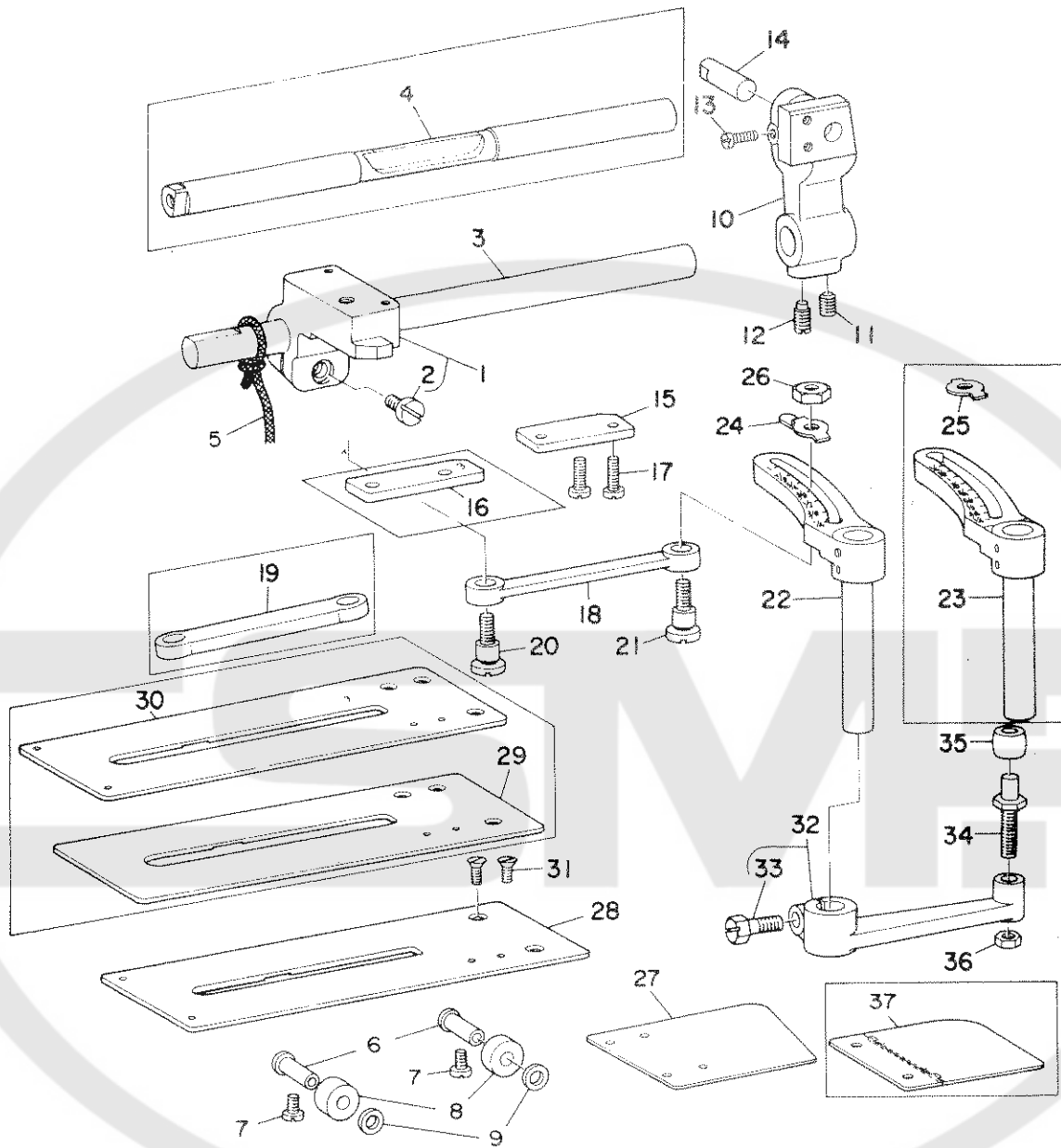

REF.NO	NOTE	PART NO.	DESCRIPTION	ヒ ン メ イ	Qty
1		B1611-761-0A0	HAND STOP CRANK SHAFT ASM.	ヌノオクリタ ^イ クミ	1
2		SS-6151440-SP	SCREW 15/64-28 L=14	ヒラネジ ^ン 15/64-28 L=14	(2)
3	#04	B1609-761-000-A	WORK CLAMP ARM SLIDE ROD	ヌノオクリジ ^ン ク	1
4	#03	B1609-763-000-A	WORK CLAMP ARM SLIDE ROD	ヌノオクリジ ^ン ク	1
5		CQ-3030000-00	OIL WICK	ユジ ^ン	0.5
6		B1503-761-000	CONNECTING PIN	ロ-ラ ジ ^ン ク	2
7		SS-7111120-SP	SCREW 11/64-40 L=10.5	マルヒラネジ ^ン 11/64-40 L=10.5	2
8		B1515-761-00A	SLIDING ROLLER	スハ ^リ ロ-ラ	2
9		WP-0651056-SH	WASHER 6.5X11X1	ヒラサ ^ン カ ^ネ 6.5X11X1	2
10		B1516-761-000-A	WORK CLAMP ARM BEARING BRACKET	オサエウチ ^ン シ ^ン ウチ ^ン	1
11		SS-8150710-SP	SCREW 15/64-28 L=7	トメネジ ^ン 15/64-28 L=7	1
12		SS-8150920-SP	SET-SCREW	トメネジ ^ン	1
13		SS-7090920-SP	SCREW 9/64-40 L= 8.5	マルヒラネジ ^ン 9/64-40 L=8.5	1
14		B1517-761-000	CONNECTING PIN	オサエウチ ^ン ジ ^ン ク	1
15	#04	B1612-761-000	WORK CLAMP ARM BRACKET GUIDE	ヌノオクリタ ^イ アンナイイタ	1
16	#03	B1612-763-000	WORK CLAMP CARRIER BRACKET GUID	ヌノオクリタ ^イ アンナイイタ	1
17		SS-6111010-SP	SCREW 11/64-40 L= 9.5	ヒラネジ ^ン 11/64-40 L=9.5	2
18	#04	B1606-761-000	WORK CLAMP ARM BRACKET PITMAN	ヌノオクリ ロツト ^ン	1
19	#03	B1606-763-000	WORK CLAMP CARRIER BRACKET PIT	ヌノオクリ ロツト ^ン	1
20		SD-0870601-SP	HINGE SCREW D= 8.73 H= 6.0	タ ^ン ネジ ^ン D=8.73 H=6	1
21		B1605-761-000	LENGTH REGULATING HINGE STUD	オクリ チョ-セツジ ^ン ク	1
22	#04	B1603-761-0A0	LENGTH REGULATING SCALE ASM.	ヌノオクリウチ ^ン クミ	1
23	#03	B1603-763-0A0	LENGTH REGULATING SCALE ASM.	ヌノオクリウチ ^ン クミ	1
24	#01	B1608-761-000	LENGTH REGULATING SHAFT GUIDE	ヌノオクリ ナカ ^サ シ ^ン	1
25	#05	B1608-762-000	LENGTH REGULATING SHAFT GUIDE	ヌノオクリ ナカ ^サ シ ^ン	1
26		NS-6150440-SP	NUT 15/64-28	ロツカクナツト 15/64-28	1
27	#04	B1607-761-000	WORK CLAMP ARM BRACKET COVER	ヌノオクリタ ^イ カハ ^ニ	1
28	#01	B1613-761-000	WORK CLAMP CARRIER (A)	ヌノオクリ イタ A	1
29	#02	B1613-762-000	WORK CLAMP CARRIER (2)	ヌノオクリ イタ	1
30	#03	B1613-763-000	WORK CLAMP CARRIER (3)	ヌノオクリ イタ	1
31		SS-5110810-SP	SCREW 11/64-40 L=8	トラスネジ ^ン 11/64-40 L=8	1
32		D1601-762-V00	BELL CRANK (2V)	ヌノオクリウチ ^ン シタ	1
33		SS-9151630-CP	SCREW 15/64-28 L=15.5	ロツカクボ ^{ルト} 15/64-28	(1)
34		B1602-761-000	BELL CRANK ROLLER STUD	ヌノオクリ コロジ ^ン ク	1
35		B2502-232-000	ROLLER	ヌノオクリカム コロ	1
36		NS-6150310-SP	NUT 15/64-28	ロツカクナツト 15/64-28	1
37	#03	B1607-763-0A0	BRACKET COVER	ヌノオクリタ ^イ カハ ^ニ クミ	1

Note (注記) #01.....FOR LBH-761
 #02.....FOR LBH-762
 #03.....FOR LBH-763
 #04.....FOR LBH-761,762
 #05.....FOR LBH-762,763

LBH-761 用
 LBH-762 用
 LBH-763 用
 LBH-761,762 用
 LBH-762,763 用

6. NEEDLE BAR FRAME COMPONENTS
 針棒搖動台關係

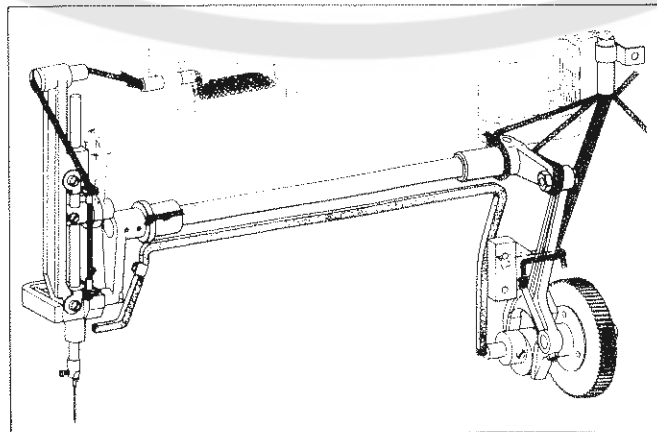
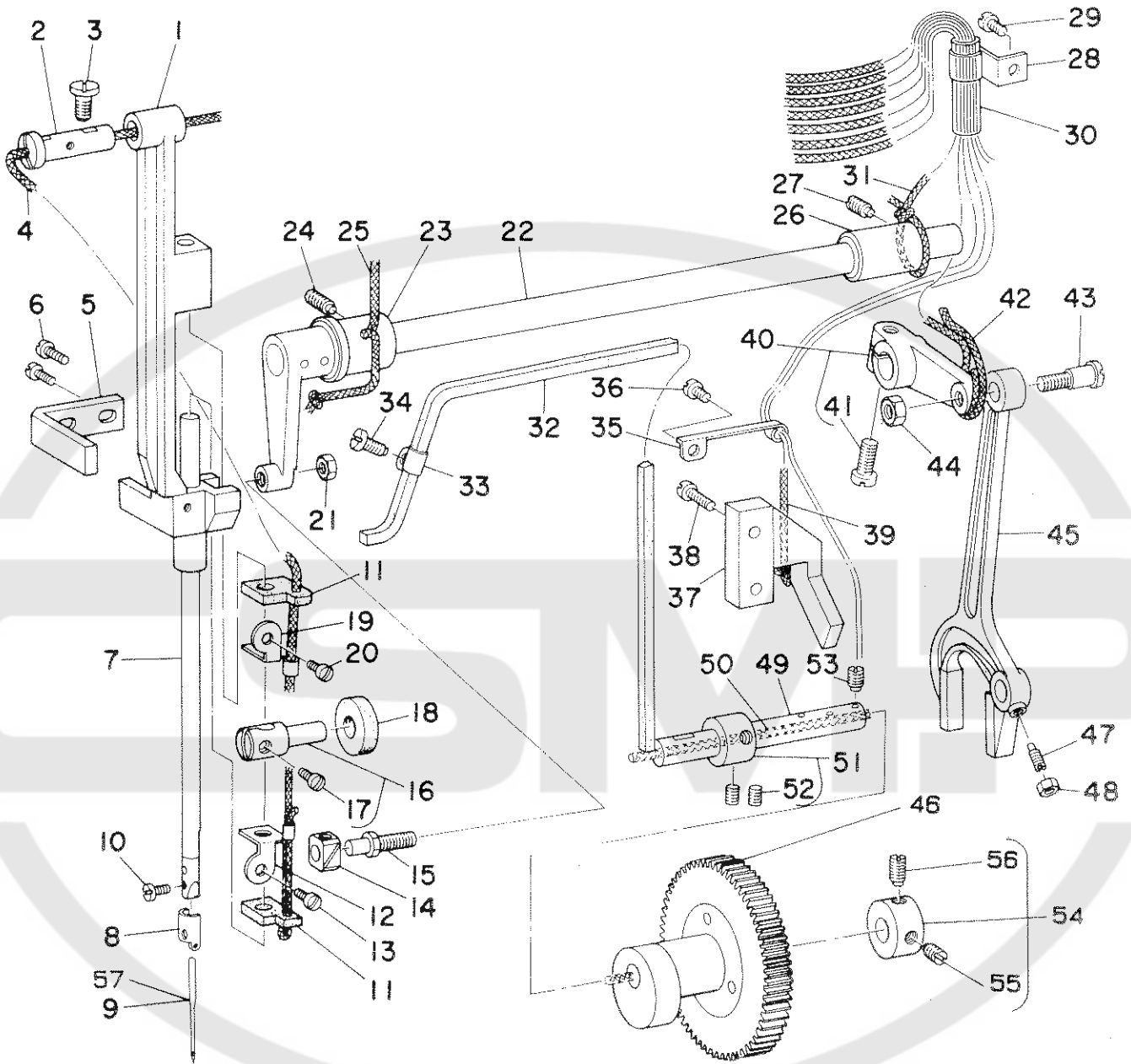

REF.NO	NOTE	PART NO.	DESCRIPTION	ヒンメイ	Qty
1		B1403-761-000	NEEDLE BAR FRAME	ハリホ- ヨト- タイ	1
2		B1404-761-000	HINGE STUD	ジク	1
3		SS-7151120-SP	SCREW 15/64-28 L=11	マルヒラネジ 15/64-28 L=11	1
4		CQ-3030000-00	OIL WICK	エシ	0.5
5		B1405-771-000	POSITION BRACKET	ヨト- タイ アンナイ	1
6		SS-7110840-SP	SCREW 11/64-40 L=7.8	マルヒラネジ 11/64-40 L=7.8	2
7		B1401-761-000	NEEDLE BAR	ハリホ-	1
8		B1451-761-000	NEEDLE BAR BOBBIN THREAD GUIDE	ハリホ- シタ イアンナイ	1
9		MDP-5JOB1400	NEEDLE DPX5 #14J	ハリ DPX5 #14J	1
10		SS-7080510-TP	SCREW 1/8-44 L=4.5	マルヒラネジ 1/8-44 L=4.5	1
11		B1406-761-000	OIL FELT, FOR NEEDLE BAR	ハリホ- ジェンカツ フェルト	2
12		B1408-761-000	OIL FELT RETAINER, LOWER	ハリホ- フェルトオサエ シタ	1
13		SS-4090515-SP	SCREW 9/64-40 L=5	ナヘネジ 9/64-40 L=5	1
14		B1414-232-000	SQUARE BLOCK	カクゴマ	1
15		B1410-761-000	CRANK SLIDE BLOCK STUD	ハリホ- ヨト- カクゴマジク	1
16		B1402-761-0A0	NEEDLE BAR CONNECTION	ハリホ- タキ クミ	1
17		SS-7090910-TP	SCREW 9/64-40 L= 8.5	マルヒラネジ 9/64-40 L=8.5	(1)
18		B1452-761-000	OIL FELT	ハリホ- タキ キユ- フェルト	1
19		B1407-761-000	OIL FELT	ハリホ- フェルトオサエ ウエ	1
20		SS-4090515-SP	SCREW 9/64-40 L=5	ナヘネジ 9/64-40 L=5	1
21		NS-6150310-SP	NUT 15/64-28	ロツカクナツ 15/64-28	1
22		B1411-761-0A0	FRAME ROCK SHAFT CRANK ASM., F	ハリホ- ヨト- ウチ マイ クミ	1
23		B2502-372-000	CAM SHAFT BUSHING, RIGHT	メタル	1
24		SS-8150822-TP	SCREW 15/64-28 L=8	トメネジ 15/64-28 L=8	1
25		CQ-3030000-00	OIL WICK	エシ	0.3
26		B1413-761-000	BUSHING, REAR	ハリホ- ヨト- ジク ウシロメタル	1
27		SS-8150822-TP	SCREW 15/64-28 L=8	トメネジ 15/64-28 L=8	1
28		B3505-761-000	OIL TUBE HOLDER	ユ- プエシ ハイブオサエ	1
29		SS-7110510-SP	SCREW 11/64-40 L=5	マルヒラネジ 11/64-40 L= 5	1
30		BP-8000000-00	VINYL TUBE, WHITE D=8	ビニ-ル ハイブ 8	1
31		CQ-3030000-00	OIL WICK	エシ	0.2
32		B3541-012-000	OIL WICK	カンリユ- エシ	1
33		B3538-112-000	CORD HOLDER	コートオサエ	1
34		SS-4110515-SP	SCREW 11/64-40 L=5	ナヘネジ 11/64-40 L=5	1
35		B3539-112-000	HOLDER	エシ オサエ	1
36		SS-4090610-SP	SCREW 9/64-40 L=6	ナヘネジ 9/64-40 L=9	1
37		B1416-761-000	ROCK SHAFT CONNECTION GUIDE	ハリホ- ヨト- ロツト アンナイ	1
38		SS-6111620-SP	SCREW 11/64-40 L=16.0	ヒラネジ 11/64-40 L=16	2
39		CQ-3030000-00	OIL WICK	エシ	0.3
40		B1414-761-0A0	FRAME ROCK SHAFT CRANK ASM. RE	ハリホ- ヨト- ウチ ウシロ クミ	1
41		SS-7151210-SP	SCREW 15/64-28 L=12	マルヒラネジ 15/64-28 L=12	(1)
42		CQ-3030000-00	OIL WICK	エシ	0.2
43		SD-0790801-SP	HINGE SCREW D=7.94 H=8	タネネジ D=7.94 H=8	1
44		NS-6160520-SP	NUT 1/4-24	ロツカクナツ 1/4-24	1
45		B1415-761-000	NEEDLE BAR PITMAN	ハリホ- ヨト- ロツト	1
46		B1445-761-0A0	NEEDLE DRIVING GEAR ASM.	ハリフリ クト- タイハクマ クミ	1
47		SS-8111251-SP	SCREW 11/64-40 L=12.0	トメネジ 11/64-40 L=12	1
48		NS-6110310-SP	NUT 11/64-40	ロツカクナツ 11/64-40	1
49		B1447-761-000	KNIFE DRIVING SHAFT	ハリホ- ヨト- カムジク	1
50		CQ-5050000-00	OIL WICK	エシ	0.3
51		CS-095101B-SH	THRUST COLLAR ASM. D=9.53 W=10	スラストウケ D=9.53 W=10 クミ	1
52		SS-8150710-SP	SCREW 15/64-28 L=7	トメネジ 15/64-28 L=7	(2)
53		SS-8150920-SP	SET-SCREW	トメネジ	1
54		CS-095101C-SH	THRUST COLLAR ASM. D=9.53 W=10	スラストウケ D=9.53 W=10 クミ	1
55		SS-8150710-SP	SCREW 15/64-28 L=7	トメネジ 15/64-28 L=7	(1)
56		SS-8150920-SP	SET-SCREW	トメネジ	(1)
57	#01	MC-2005009-00	NEEDLE 134 NM90	ハリ 134 90	1

Note (注記) #01.....FOR JE

J E 向け

7. OVEREDGING WIDTH COMPONENTS
 カガリ幅調節関係

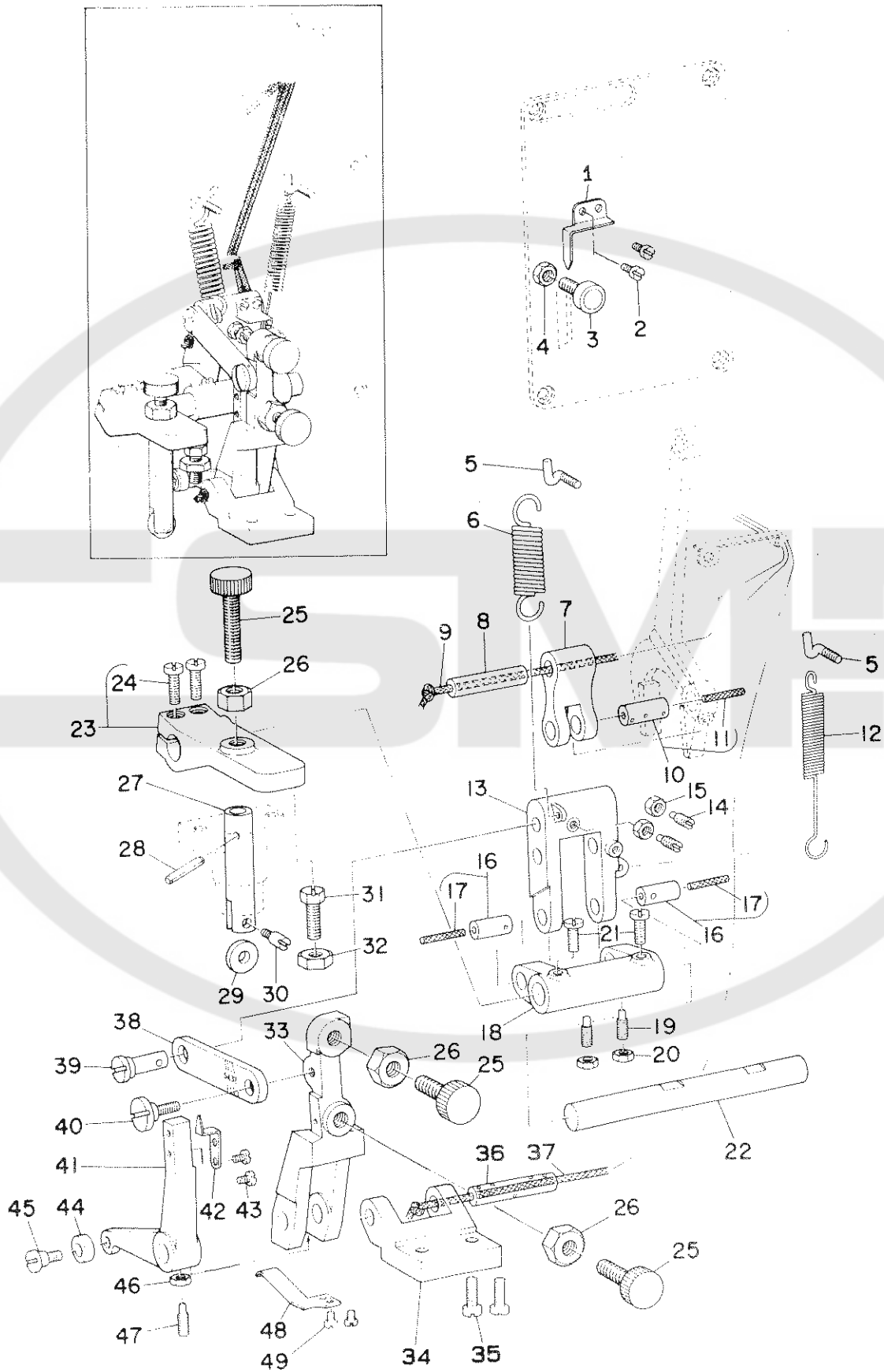

REF. NO	NOTE	PART NO.	DESCRIPTION	ヒ	ソ	メ	イ	Qty
1		B1441-771-000	SEAM WIDTH INDICATOR	ハイコーブ	ハハ	シジ		1
2		SS-7080510-TP	SCREW 1/8-44 L=4.5	マルヒラネジ	1/8-44	L=4.5		2
3		B1453-761-0A0	REGULATING LEVER STOPPER ASM.	フリハハ	チヨセツウテ	ストツハ	クミ	1
4		NS-6150310-SP	NUT 15/64-28	ロツカクナツト	15/64-28			1
5		B1422-761-000	SUSPENSION SCREW	ハリフリ	ハネカケ			2
6		B1426-761-000	TENSION SPRING (A)	ハリフリ	ヒツハ	リハネ	A	1
7		B1417-761-000	CONNECTING FORKED LINK	フタマタ	ヨト	リンク		1
8		B1419-761-000	CONNECTING STUD	フタマタ	ヨト	リンク	シク	1
9		CQ-3030000-00	OIL WICK	ユシ				0.2
10		B1418-761-0A0	CONNECTING FORKED LINK PIN ASM	フタマタ	ヨト	リンク	ヒソ	クミ
11		CQ-2520000-00	OIL WICK	ユシ				(0.1)
12		B1427-761-000	TENSION SPRING (B)	ハリフリ	ヒツハ	リハネ	B	1
13		B1420-761-000	REPOSITIONING LEVER LINK	フリハハ	ハンカン	リンク		1
14		SS-8111251-SP	SCREW 11/64-40 L=12.0	トメネジ	11/64-40	L=12		2
15		NS-6110310-SP	NUT 11/64-40	ロツカクナツト	11/64-40			2
16		B1421-761-0A0	BEARING BRACKET ASM.	フリハハ	ハンカン	リンク	シク	クミ
17		CQ-2520000-00	OIL WICK	ユシ				(0.2)
18		B1425-761-000	BEARING BRACKET	キセン	ハンカン	ウテ		1
19		SS-8111251-SP	SCREW 11/64-40 L=12.0	トメネジ	11/64-40	L=12		2
20		NS-6110310-SP	NUT 11/64-40	ロツカクナツト	11/64-40			2
21		SS-7120910-SP	SCREW 3/16-28 L=9	マルヒラネジ	3/16-28	L=9		2
22		B1424-761-000	NEEDLE THROW REPOSITIONING SHA	キセン	ハンカン	ウテ	シク	1
23		B1423-761-0A0	NEEDLE THROW REPOSITIONING SHA	キセン	チヨセツウテ	クミ		1
24		SS-6121210-SP	SCREW 3/16-28 L=12	ヒラネジ	3/16-28	L=9		(2)
25		B1449-761-000	STITCH WIDTH REGULATING SCREW	ハリフリ	チヨセツウテ			3
26		NS-6200710-SN	NUT 5/16-18	ロツカクナツト	5/16-18			3
27		B1429-771-0B0	TRIPPING ROD ASM.	キセン	ハンカン	オシホ	クミ	1
28		PS-0300182-KF	SPRING PIN 3X18	スプリング	ピン	3X18		1
29		B1430-761-000	ROLLER	キセン	ハンカン	ローラ		1
30		B1431-761-000	PIN	キセン	ハンカン	ローラ	シク	1
31		SS-9152130-CP	SCREW 15/64-28 L=20.5	ロツカクホ	ルト	15/64-28		1
32		NS-6150440-SP	NUT 15/64-28	ロツカクナツト	15/64-28			1
33		B1435-761-000-A	REGULATING LEVER	フリハハ	チヨセツウテ			1
34		B1437-761-000	REGULATING LEVER BRACKET	フリハハ	ハンカン	ウテ	シク	ウケ
35		SS-7151210-SP	SCREW 15/64-28 L=12	マルヒラネジ	15/64-28	L=12		2
36		B1438-761-000	REGULATING LEVER SHAFT	フリハハ	ハンカン	ウテ	シク	1
37		CQ-3030000-00	OIL WICK	ユシ				0.3
38		B1434-761-000	REGULATING LEVER CONNECTION	フリハハ	チヨセツウツ			1
39		B1433-761-000	REGULATING HINGE PIN	フリハハ	チヨセツウツ	シク		1
40		SD-0790432-SP	HINGE SCREW D= 7.94 H= 4.3	スネンネジ	D=7.94	H=4.3		1
41		B1436-761-000	BELL CRANK	フリハハ	ハンカン	ウテ		1
42		B1443-761-000-A	BARRED WIDTH INDICATOR	カント	メハ	シジ		1
43		SS-6080410-SP	SCREW 1/8-44 L=4	ヒラネジ	1/8-44	L=4		2
44		B1439-761-000	ROLLER	フリハハ	ハンカン	ローラ		1
45		SD-0640471-SP	HINGE SCREW D= 6.35 H= 4.7	スネンネジ	D=6.35	H=4.7		1
46		NS-6110310-SP	NUT 11/64-40	ロツカクナツト	11/64-40			1
47		SS-8111251-SP	SCREW 11/64-40 L=12.0	トメネジ	11/64-40	L=12		1
48		B1448-761-000	SPRING	フリハハ	ハンカン	ウテ	オサ	ハネ
49		SS-7080510-TP	SCREW 1/8-44 L=4.5	マルヒラネジ	1/8-44	L=4.5		2

8. NEEDLE THREAD TRIMMER COMPONENTS

上糸切り関係

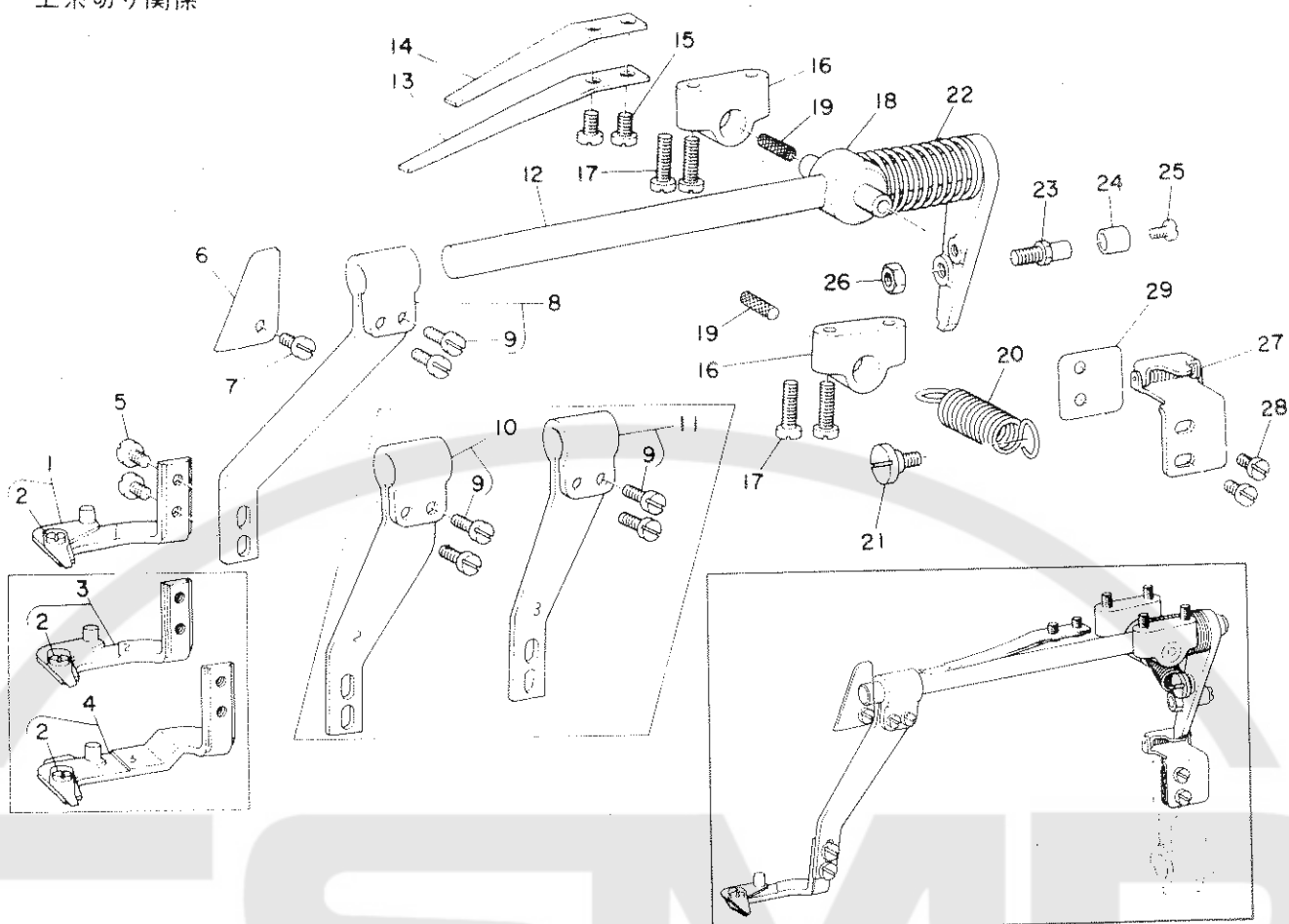

REF.NO	NOTE	PART NO.	DESCRIPTION	ヒンメイ	Qty
1	#01	B2001-761-0AO	NEEDLE THREAD TRIMMER (A) ASM.	ウワイトキリ メス A クミ	1
2		SD-0400191-TP	HINGE SCREW D=4 H=1.8	タ"ンネジ" D=4 H=1.9	(1)
3	#02	B2001-762-0AO	NEEDLE THREAD TRIMMER ASM.	ウワイトキリ シタメス クミ	1
4	#03	B2001-763-0AO	NEEDLE THREAD TRIMMER ASM.	ウワイトキリ シタメス クミ	1
5		SS-7110510-SP	SCREW 11/64-40 L=5	マルヒラネジ" 11/64-40 L=5	2
6		B2008-761-000	NEEDLE THREAD TRIMMER SHAFT GU	ウワイトキリシク アンナイイ	1
7		SS-7110910-SP	SCREW	マルヒラネジ" 11/64-40 L=8.5	1
8	#01	B2006-761-0AO	NEEDLE THREAD TRIMMER ARM ASM.	ウワイトキリ ウデ" A クミ	1
9		SS-7111110-TP	SCREW 11/64-40 L=10.5	マルヒラネジ" 11/64-40 L=10.5	(2)
10	#02	B2006-762-0AO	NEEDLE THREAD TRIMMER ARM ASM.	ウワイトキリ ウデ" クミ	1
11	#03	B2006-763-0AO	NEEDLE THREAD TRIMMER ARM ASM.	ウワイトキリ ウデ" クミ	1
12		B2007-761-0AO	NEEDLE THREAD TRIMMER SHAFT AS	ウワイトキリシク クミ	1
13		B2011-761-000	PLATE SPRING (A)	ウワイトキリシク オサエハ"ネ A	1
14		B2015-761-000	PLATE SPRING (B)	ウワイトキリシク オサエハ"ネ B	1
15		SS-7110710-SP	SCREW 11/64-40 L=7	マルヒラネジ" 11/64-40 L=7	2
16		B2010-761-000	BRACKET	ウワイトキリシクウケ	2
17		SS-6621410-SP	SCREW 3/16-32 L=14	ヒラネジ" 3/16-32 L=14	4
18		B2009-771-000	UNIVERSAL JOINT	ウワイトキリシク アンナイイ	1
19		CQ-3030000-00	OIL WICK	エシ	0.1
20		B2021-761-000	TRIMMER SHAFT CRANK TENSION SP	ウワイトキリハ"ネ	1
21		SD-0550501-SP	HINGE SCREW D=5.5 H=5	タ"ンネジ" D=5.5 H=5	1
22		B2012-761-000-A	PRESSURE SPRING	ウワイトキリ アツシユクハ"ネ	1
23		B2014-761-000	ROLLER STUD	ウワイトキリカム ロ-ラジク	1
24		B2507-372-000	CAM ROLL	コ	1
25		SS-6080610-TP	SCREW 1/8-44 L=6	ヒラネジ" 1/8-44 L=6	1
26		NS-6150310-SP	NUT 15/64-28	ロツカクナツト 15/64-28	1
27		B2016-761-0AO	LOCKING BRACKET LATCH ASM.	ウワイトキリササエ ツメタ"イ クミ	1
28		SS-7110910-SP	SCREW	マルヒラネジ" 11/64-40 L=8.5	2
29		B2023-761-000	SPACER	ウワイトキリササエ ツメタ"イ サ"カ"ネ	1

Note (注記) #01.....FOR LBH-761
 #02.....FOR LBH-762
 #03.....FOR LBH-763

LBH-761 用
 LBH-762 用
 LBH-763 用

9. THROAT PLATE & BOBBIN THREAD TRIMMER COMPONENTS

針板・下糸切り関係

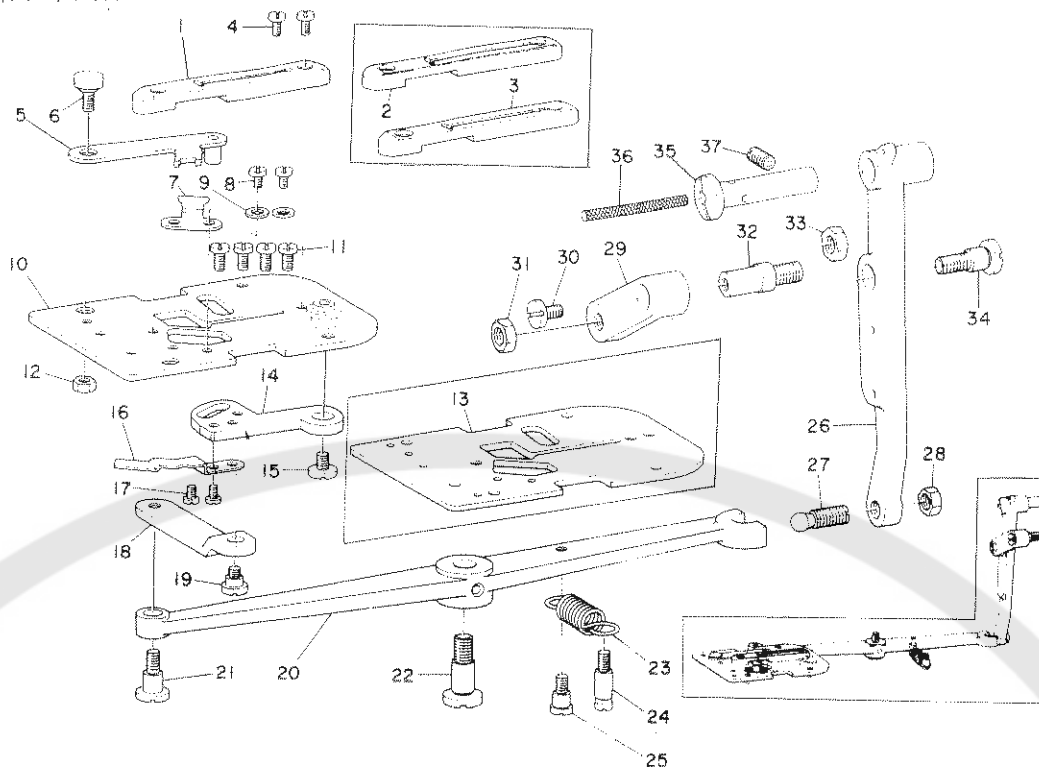

REF. NO	NOTE	PART NO.	DESCRIPTION	品名	Qty
1	#01	B2402-761-000	NEEDLE PLATE (A)	ハリイタ A	1
2	#02	B2402-762-000	THROAT PLATE (2)	ハリイタ	1
3	#03	B2402-763-000	THROAT PLATE (3)	ハリイタ	1
4		SS-6090510-SP	SCREW 9/64-40 L=5	ヒラネジ 9/64-40 L=5	2
5		B2406-761-0A0	BOBBIN THREAD TRIMMER BLADE AS	シタイトリ メス クミ	1
6		SD-0640135-SP	HINGE SCREW D= 6.35 H= 1.3	タ"ンネジ D=6.35 H=1.3	1
7		B2408-761-000	COUNTER KNIFE	コテイ メス	1
8		SS-6090420-SP	SCREW 9/64-40 L= 4.0	ヒラネジ 9/64-40 L=4	2
9		WP-0480856-SP	WASHER 4.8X8.4X0.8	ヒラサ"カネ 4.8X8.4X0.8	2
10	#04	B2401-761-0A0	NEEDLE PLATE BASE ASM.	ハリイタ"イ クミ	1
11		SS-7090850-SP	SCREW 9/64-40 L=8	マルヒラネジ 9/64-40 L=8	4
12		NS-6110310-SP	NUT 11/64-40	ロツカクナツト 11/64-40	1
13	#03	B2401-763-0A0	THROAT PLATE BASE (3) ASM.	ハリイタ"イ クミ	1
14		B2404-761-000	BOBBIN THREAD TRIMMER LEVER	シタイトリウチ"	1
15		SS-7110570-SP	SCREW 11/64-40 L= 4.8	マルヒラネジ 11/64-40 L=4.8	1
16		B2405-761-000	BOBBIN THREAD PULLER	シタイトリ タク"リウチ"	1
17		SS-6090440-SP	SCREW 9/64-40 L= 4.0	ヒラネジ 9/64-40 L=4	2
18		B2410-761-000	DRIVING LEVER CONNECTION	シタイトリ リンク"ロツト"	1
19		SD-0640321-SP	HINGE SCREW D= 6.35 H= 3.2	タ"ンネジ D=6.35 H=3.2	1
20		B2412-761-000-A	DRIVING LEVER	シタイトリ レバ"	1
21		SD-0640602-SP	HINGE SCREW D= 6.35 H= 6.0	タ"ンネジ D=6.35 H=6	1
22		SD-0791271-SP	HINGE SCREW D= 7.94 H=12.7	タ"ンネジ D=7.94 H=12.7	1
23		B2409-761-000	DRIVING ARM TORSION SPRING	シタイトリ レバ" モト"シハ"ネ	1
24		B1506-352-000	TENSION SPRING RACK B	ヒツパ"リ ハ"ネカケ B	1
25		SD-0550501-SP	HINGE SCREW D=5.5 H=5	タ"ンネジ D=5.5 H=5	1
26		B2411-761-000	DRIVING LEVER	シタイトリ クト"ウチ"	1
27		B2412-047-000	BALL SCREW	シタイトリ アンナヒ"ン	1
28		NS-6150310-SP	NUT 15/64-28	ロツカクナツト 15/64-28	1
29		B2413-761-000	CONNECTING LINK	シタイトリ クト"リンク	1
30		SS-7110570-SP	SCREW 11/64-40 L= 4.8	マルヒラネジ 11/64-40 L=4.8	1
31		NS-6150310-SP	NUT 15/64-28	ロツカクナツト 15/64-28	1
32		B2414-761-000	STOP SCREW	シタイトリ リンク"ク	1
33		NS-6680320-SP	NUT 9/32-28	ロツカクナツト 9/32-28	1
34		SD-0790641-SP	HINGE SCREW D= 7.94 H= 6.4	タ"ンネジ D=7.94 H=6.4	1
35		B2416-761-000	HING STUD	シタイトリ クト"ウチ"シ"ク	1
36		CQ-3030000-00	OIL WICK	ユ"シ"ン	0.1
37		SS-8150710-SP	SCREW 15/64-28 L=7	ト"メネジ 15/64-28 L=7	1

Note (注記) #01.....FOR LBH-761
 #02.....FOR LBH-762
 #03.....FOR LBH-763
 #04.....FOR LBH-761,762

LBH-761 用
 LBH-762 用
 LBH-763 用
 LBH-761,762 用

10. KNIFE BAR COMPONENTS
 メス棒関係

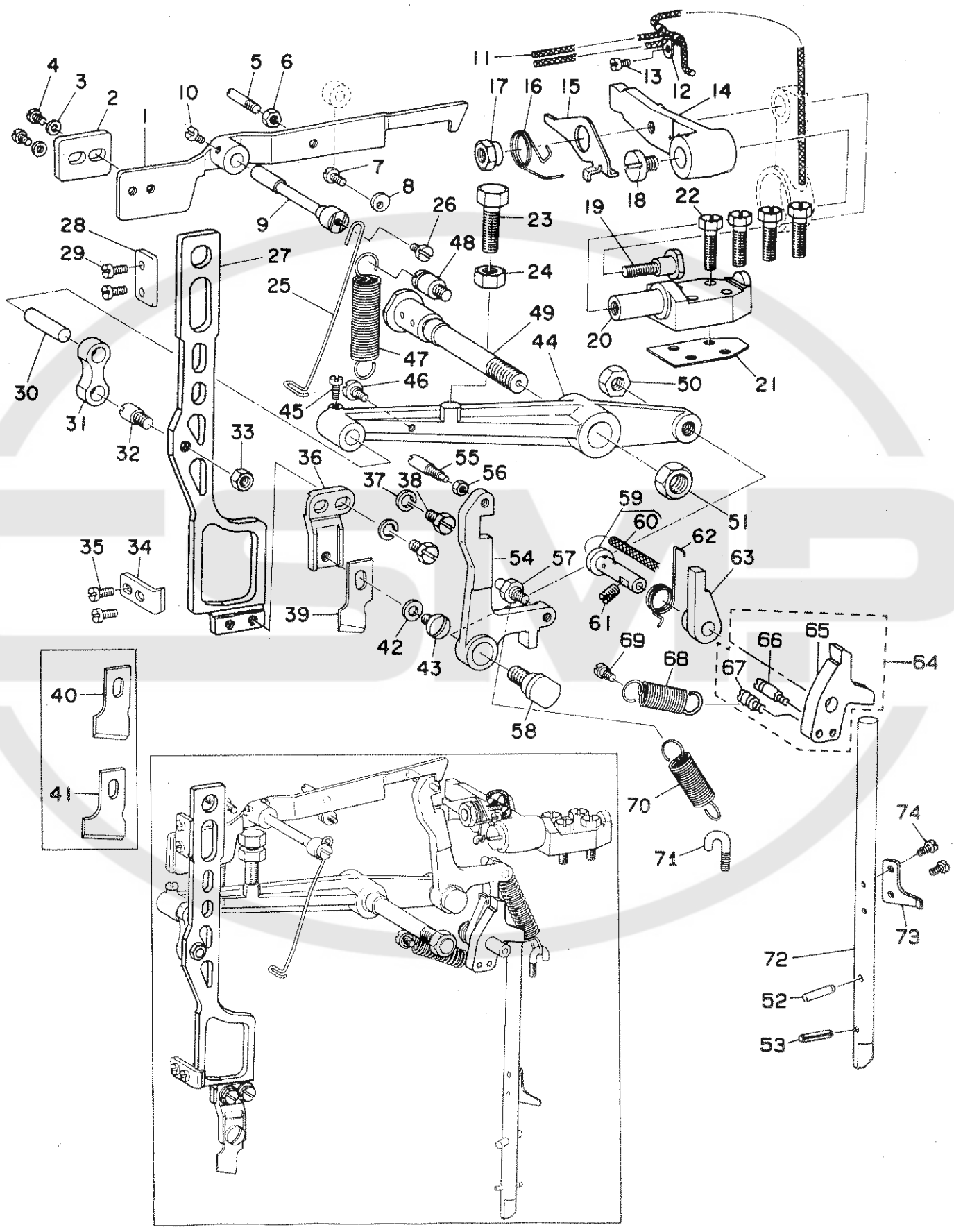

REF.NO	NOTE	PART NO.	DESCRIPTION	ヒンメイ	Qty
1		B2729-761-000	KNIFE STOP LEVER	メス トメレハ-	1
2		B2732-761-000	KNIFE STOP LEVER BRACKET	メス トメレハ- ツリアイモリ	1
3		WP-0480856-SP	WASHER 4.8X8.4X0.8	ヒラサカネ 4.8X8.4X0.8	2
4		SS-4110715-SP	SCREW 11/64-40 L=7	ナハネジ 11/64-40 L=7	2
5		B2733-761-000	PIN	ピン	1
6		NS-6620310-SP	NUT 3/16-32	ロツカクナツト 3/16-32	1
7		SS-7110840-SP	SCREW 11/64-40 L=7.8	マルヒラネジ 11/64-40 L=7.8	1
8		B2739-761-000	WASHER	サカネ	1
9		B2730-761-000	KNIFE STOP LEVER HINGE STUD	メス トメレハ- シク	1
10		SS-7110710-SP	SCREW 11/64-40 L=7	マルヒラネジ 11/64-40 L=7	2
11		CQ-3030000-00	OIL WICK	エジン	0.2
12		B3537-122-000	OIL WICK HOLDER	エジンオキ	1
13		SS-4090615-SP	SCREW 9/64-40 L=6	ナハネジ 9/64-40 L=6	1
14		B2715-761-000	KNIFE BAR DRIVING CRANK	メス クト-ウチ	1
15		B2717-761-000	LATCH	フツク カケイタ	1
16		B2718-761-000	TENSION SPRING	フツク カケイタ ハネ	1
17		B2719-761-000	KNIFE BAR DRIVING CRANK NUT	メス クト-ウチ ナツト	1
18		SS-7161040-SP	SCREW 1/4-24 L= 9.5	マルヒラネジ 1/4-24 L=9.5	1
19		SD-1110905-TH	HINGE SCREW D=11.11 H= 9.0	タソネジ D=11.11 H=9	1
20		B2716-761-000	KNIFE BAR DRIVING CRANK SHAFT	メス クト-ウチ シク	1
21		B2738-761-000	SPACER	メス クト-ウチ シク サカネ	1
22		SS-9152130-CP	SCREW 15/64-28 L=20.5	ロツカクホルト 15/64-28	4
23		SS-9202443-CP	SCREW 5/16-18 L=24	ロツカクホルト 5/16-18 L=24	1
24		NS-6200710-SP	NUT 5/16-18	ロツカクナツト 5/16-18	1
25		B2731-761-000	THREAD CHECK WIRE	イトキレ ケンシユウ ワイヤ	1
26		SS-7110840-SP	SCREW 11/64-40 L=7.8	マルヒラネジ 11/64-40 L=7.8	1
27		B2702-771-000	KNIFE BAR	メスホ-	1
28	#04	B2703-761-000	KNIFE BAR GUIDE BRACKET	メスホ- アンナイタ	1
29		SS-7110710-SP	SCREW 11/64-40 L=7	マルヒラネジ 11/64-40 L=7	2
30		B2707-761-000	HINGE STUD	メスホ- リンクピン	1
31		B2706-761-000	KNIFE BAR CONNECTING LINK	メスホ- リンク	1
32		B2705-761-000	HINGE SCREW	リンクシク	1
33		NS-6660430-SP	NUT 1/4-40	ロツカクナツト 1/4-40	1
34	#04	B2704-761-A00	KNIFE STUD RETAINER (B)	メスホ- オオキ A	1
35		SS-7110840-SP	SCREW 11/64-40 L=7.8	マルヒラネジ 11/64-40 L=7.8	2
36		B2701-761-000	KNIFE HOLDER	メス トリツケタイ	1
37		WS-0651310-KP	SPRING WASHER 6.5X11X1.3	ハネサカネ 6.5X11X1.3	2
38		SS-9661230-CP	SCREW 1/4-40 L=12	ロツカクホルト 1/4-40 L=12	2
39	#01	B2702-047-L00	KNIFE 1/2"	メス 1/2	1
40	#02	B2702-047-Q00	KNIFE 1"	メス 1インチ	1
41	#03	B2702-047-S00	KNIFE 1-1/4"	メス 1-1/4	1
42		WP-0501016-SD	WASHER 5X10.5X1	ヒラサカネ 5X10.5X1	1
43		SS-7620750-SP	SCREW 3/16-32 L= 6.5	マルヒラネジ 3/16-32 L=6.5	1
44		B2708-761-000	KNIFE BAR DRIVING LEVER	メス クト-レハ-	1
45		SS-7110810-SP	SCREW 11/64-40 L= 8.0	マルヒラネジ 11/64-40 L=8	1
46		SD-0530221-SD	HINGE SCREW D= 5.30 H= 2.2	タソネジ D=5.3 H=2.2	1
47		B2710-761-000	KNIFE BAR DRIVING LEVER SPRING	メス クト-レハ- ハネ	1
48		B2714-761-000	SPRING RACK	ハネサカ	1
49		B2709-761-000	KNIFE BAR DRIVING LEVER SHAFT	メス クト-レハ- シク	1
50		NS-6700540-SP	NUT 5/16-24	ロツカクナツト 5/16-24	1
51		NS-6740510-SP	NUT 3/8-28	ロツカクナツト 3/8-28	1
52		B2735-761-000	POSITIONING PIN (B)	メスサト- オシホ-ピン B	1
53		PS-0300182-KF	SPRING PIN 3X18	スプリングピン 3X18	1
54		B2712-761-000	KNIFE BAR DRIVING LEVER BELL C	メス クト-フツク	1
55		B2711-761-000	FINGER	メス クト-フツク ユビカ	1
56		NS-6110310-SP	NUT 11/64-40	ロツカクナツト 11/64-40	1
57		B2713-761-000	HINGE STUD	メス クト-フツク ピン	1
58		SD-1110905-TH	HINGE SCREW D=11.11 H= 9.0	タソネジ D=11.11 H=9	1
59		B2416-761-000	HING STUD	シタイトキリ クト-ウチシク	1
60		CQ-5050000-00	OIL WICK	エジン	0.1
61		SS-8150710-SP	SCREW 15/64-28 L=7	トメネジ 15/64-28 L=7	1
62		B2725-761-000	TENSION SPRING	フツク サト-ツメ B ハネ	1
63		B2724-761-000	RATCHET PAWL (B)	フツク サト-ツメ B	1
64		B2723-761-0A0-A	HOOK DIFFERENTIAL CLICK A ASM.	フツクサト-ウツメAクミ	1
65		B2723-761-0Q0-A	HOOK DIFFERENTIAL CLICK A	フツクサト-ウツメA	(1)
66		I01-20004	SPRING SUSPENSION	キヤクオクリレハ- ハネサカ	(1)
67		B1110-280-000	THREAD CUTTING LINK SPRING RAC	イトキリ リンクハネサカ	(1)
68		B2726-761-000-A	TENSION SPRING	フツクサト-ウツメAハネ	1
69		SD-0530221-SD	HINGE SCREW D= 5.30 H= 2.2	タソネジ D=5.3 H=2.2	1
70		B2727-761-0Q0	TENSION SPRING	フツク ヒツァ-リハネ	1
71		B2633-232-000	SUSPENSION SCREW	ヒツァ-リハネサカ	1
72		B2728-761-000	DRIVING ROD	メス サト- オシホ-	1
73		B2737-761-000	FINGER	メスサト- オシホ-ウチ	1
74		SS-7090710-SP	SCREW 9/64-40 L= 6.8	マルヒラネジ 9/64-40 L=6.8	2

Note (注記) #01....FOR LBH-761
#02....FOR LBH-762
#03....FOR LBH-763
#04....SELECTING PART

LBH-761 用
LBH-762 用
LBH-763 用
選 択 部 品

11. FEED CAM & TRIPPING SEGMENT COMPONENTS

主カム・閉止メ関係

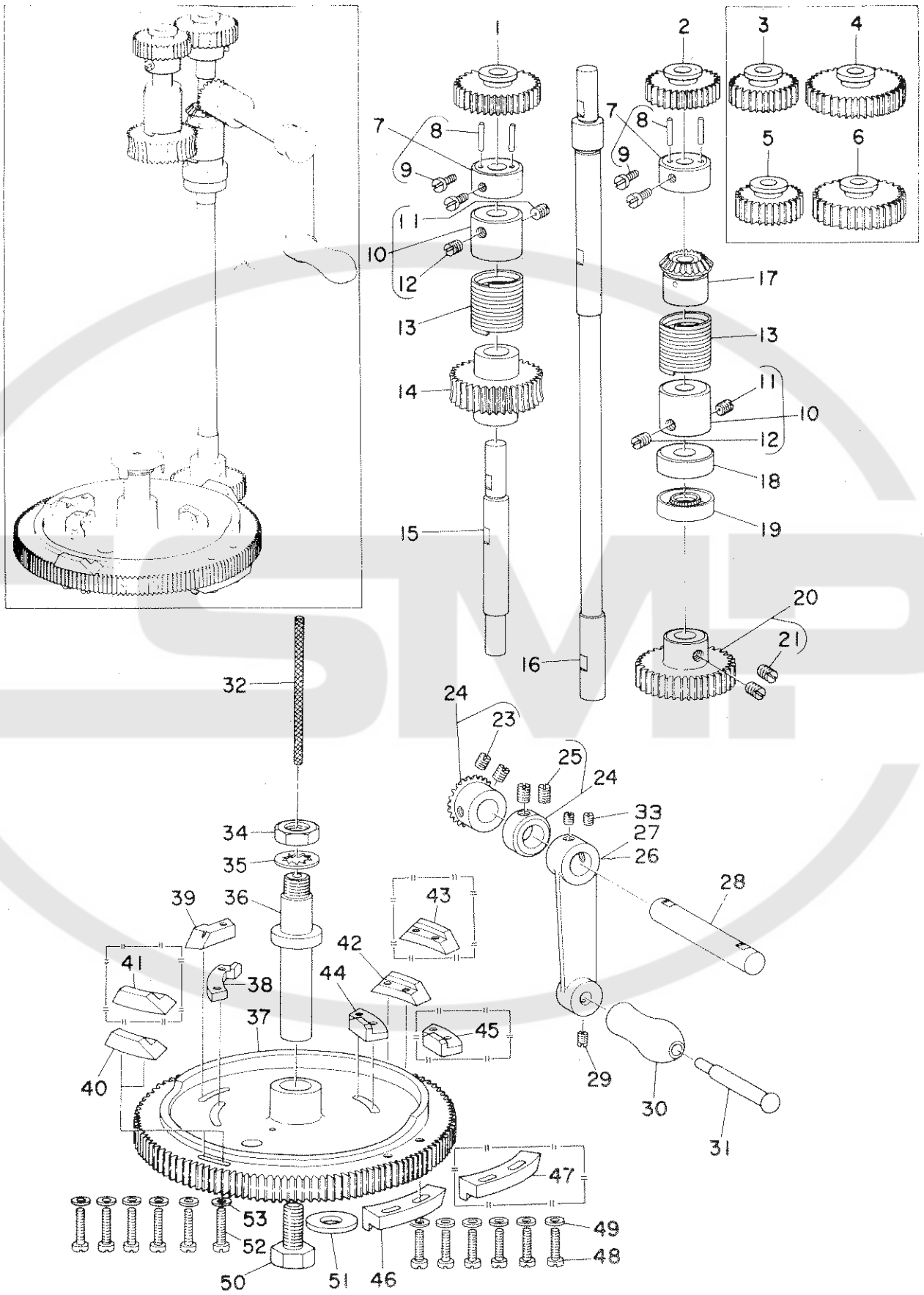

REF.NO	NOTE	PART NO.	DESCRIPTION	ヒンメイ	Qty
1	#01	B2935-761-000	SPUR GEAR (152)	コーカン ハク ^ル マ 152	1
2	#01	B2934-761-000	SPUR GEAR (123)	コーカン ハク ^ル マ 123	1
3	#02	B2930-761-000	SPUR GEAR (100)	コーカン ハク ^ル マ 100	1
4	#02	B2931-761-000	SPUR GEAR (190)	コーカン ハク ^ル マ 190	1
5	#03	B2948-761-000	SPUR GEAR (88)	コーカン ハク ^ル マ 88	1
6	#03	B2949-761-000	SPUR GEAR (212)	コーカン ハク ^ル マ 212	1
7		B2916-761-0A0	SPUR GEAR BUSHING ASM.	コーカン ハク ^ル マタイ クミ	2
8		B2917-761-000	SPUR GEAR BUSHING PIN	コーカン ハク ^ル マ ピン	(4)
9		SS-7120910-TP	SCREW 3/16-28 L=9	マルヒラネジ ^シ 3/16-28 L=9	(4)
10		B2913-761-0A0	CLUTCH COLLAR ASM.	クラッチカラー クミ	2
11		SS-8660610-TP	SCREW 1/4-40 L=6	トメネジ ^シ 1/4-40 L=6	(2)
12		SS-8660410-SP	SCREW 1/4-40 L= 4.2	トメネジ ^シ 1/4-40 L=4.2	(2)
13		B2914-761-000	CLUTCH SPRING	クラッチハネ	2
14		B2919-761-000	FEED CAM DRIVING WORM WHEEL	ウオーム ハク ^ル マ	1
15		B2918-761-000-A	FEED CAM DRIVING WORM WHEEL SH	ウオーム ハク ^ル マジック	1
16		B2911-761-000	FEED CAM DRIVING SHAFT	カム クト ^ニ ジック	1
17		B2915-761-B00	HANDLE CRANK BEVEL GEAR, LEFT	シフト ^ニ ヨー カサハク ^ル マ (ヒタ ^リ)	1
18		B2912-761-000	THRUST COLLAR	カサハク ^ル マ スラストウケ	1
19		B2958-761-000	OIL SEAL RING	カムク ^ニ ジック オイルシール	1
20		B2910-761-0A0	FEED CAM DRIVING GEAR ASM.	カム クト ^ニ ハク ^ル マ クミ	1
21		SS-8660610-TP	SCREW 1/4-40 L=6	トメネジ ^シ 1/4-40 L=6	(2)
22		B2915-761-AA0	HANDLE CRANK BEVEL GEAR ASM.,	シフト ^ニ カサハク ^ル マ (ミキ ^ニ) クミ	1
23		SS-8660610-TP	SCREW 1/4-40 L=6	トメネジ ^シ 1/4-40 L=6	(2)
24		CS-111101D-SH	THRUST COLLAR ASM. D=11.11 W=1	スラストウケ D=11.11 W=10 クミ	1
25		SS-8660530-TP	SCREW 1/4-40 L= 4.5	トメネジ ^シ 1/4-40 L=4.5	2
26		B2923-761-000	HANDLE CRANK	ハンド ^ル ウチ ^テ	1
27	#06	B2923-761-00A	HANDLE CRANK	ハンド ^ル ウチ ^テ	1
28		B2922-761-000	HANDLE CRANK SHAFT	シフト ^ニ ハンド ^ル ジック	1
29		SS-8620610-SP	SCREW 3/16-32 L=6	トメネジ ^シ 3/16-32 L=6	1
30		137-56101	HANDLE SHAFT	ハンド ^ル	1
31		B2924-761-000-A	HANDLE SHAFT	ハンド ^ル ジック	1
32		CQ-3030000-00	OIL WICK	ユジン	0.2
33		SS-8150510-TP	SCREW 15/64-28 L= 4.7	トメネジ ^シ 15/64-28 L=4.7	2
34		NS-6320640-SP	NUT 1/2-20	ロツカクナツト 1/2-20	1
35		B2909-761-000	THRUST WASHER	シユカムジック ハツキサ ^ニ カ ^ニ ネ	1
36		B2908-761-000	FEED CAM SHAFT	シユカムジック	1
37		B2901-761-000	FEED CAM	シユカム	1
38		B2905-761-000	TENSION RELEASE TRIPPING SEGME	タイ ^イ 1 イトルム カム	1
39		B2904-761-000	KNIFE TRIPPING SEGMENT	メス サト ^ニ カム	1
40		B2902-761-000	BAR TRIPPING SEGMENT NO.1	タイ ^イ 1 カント ^ニ メ カム	1
41	#04	B2902-761-B00	BAR TRIPPING SEGMENT NO.2 (B)	タイ ^イ 1 カント ^ニ メカム	1
42		B2903-761-000	BAR TRIPPING SEGMENT NO.2	タイ ^イ 2 カント ^ニ メ カム	1
43	#04	B2903-761-B00	BAR TRIPPING SEGMENT NO.2 (B)	タイ ^イ 2 カント ^ニ メカム	1
44		B2906-761-000	TENSION RELEASE TRIPPING SEGME	タイ ^イ 2 イトルム カム	1
45	#05	B2906-761-B00	TRIPPING SEGMENT NO.2, UNDER 8	タイ ^イ 2 イトルム カム(80ジ ^ン イカ)	1
46		B2907-761-000	STOP TRIPPING SEGMENT	ソクト ^ニ キリカ ^ニ カム	1
47	#05	B2907-761-B00	STOP TRIPPING SEGMENT, UNDER 8	ソクト ^ニ キリカ ^ニ カム(80ジ ^ン イカ)	1
48		SS-6111610-SP	SCREW 11/64-40 L=16	ヒラネジ ^シ 11/64-40 L=16	6
49		WP-0480856-SP	WASHER 4.8X8.4X0.8	ヒラサ ^ニ カ ^ニ ネ 4.8X8.4X0.8	6
50		SS-9241513-CP	SCREW 3/8-18 L=15	ロツカクホ ^ニ ルト 3/8-18 L=15	1
51		WP-0982616-SP	WASHER 9.8X24.0X2.6	ヒラサ ^ニ カ ^ニ ネ 9.8X24X2.6	1
52		SS-6111610-SP	SCREW 11/64-40 L=16	ヒラネジ ^シ 11/64-40 L=16	6
53		WP-0480856-SP	WASHER 4.8X8.4X0.8	ヒラサ ^ニ カ ^ニ ネ 4.8X8.4X0.8	6

Note (注記) #01.....FOR LBH-761 LBH-761 用
#02.....FOR LBH-762 LBH-762 用
#03.....FOR LBH-763 LBH-763 用
#04.....SPECIAL ORDER PART FOR 80% BARTACKING. 特別注文部品 (門止メ 80% 用)
#05.....SPECIAL ORDER PART FOR LESS THAN 80 STITCHES. 特別注文部品 (80 針以下用)
#06.....FOR URBAN WHITE アーバンホワイト用

12. STOP MOTION COMPONENTS

遮断装置関係

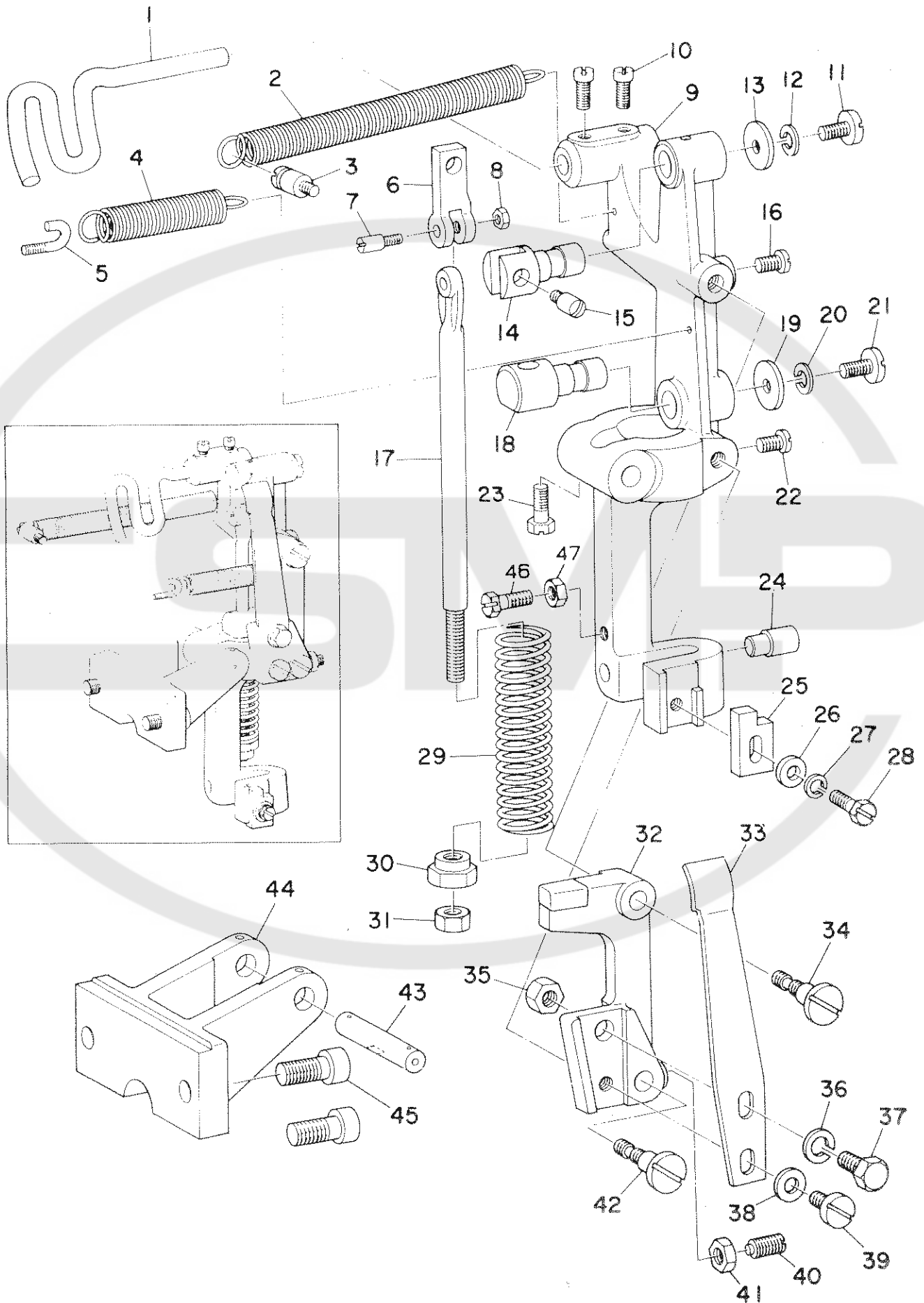

REF.NO	NOTE	PART NO.	DESCRIPTION	ヒ ン メ イ	Qty
1		B2602-761-000	BELT SHIFTER	ベルトヨセ	1
2		B2604-761-000	TENSION SPRING	シヤタソチ ヒツハリ ハネ	1
3		B2714-761-000	SPRING RACK	ハネカケ	1
4		B2622-761-000	TENSION SPRING	ヨビテシ ヒツハリハネ	1
5		B2633-232-000	SUSPENSION SCREW	ヒツハリハネカケ	1
6		B2607-232-000	STOP LINK	ウツク ストツハ	1
7		B2613-232-000	STOP LINK ROD HINGE SCREW	ツキアケホー レンケツネジ	1
8		NS-6620310-SP	NUT 3/16-32	ロツカクナツ 3/16-32	1
9		B2604-232-000	STOP MOTION LEVER	シヤタソ フレム	1
10		SS-7151120-SP	SCREW 15/64-28 L=11	マルヒラネジ 15/64-28 L=11	2
11		SS-7151330-SP	SCREW 15/64-28 L=13.0	マルヒラネジ 15/64-28 L=13	1
12		B2623-232-000	WASHER	サカネ	1
13		WP-0612056-SD	WASHER 6.1X18.5X2	ヒラサカネ 6.1X18.5X2	1
14		B2608-232-000	STOP LINK HINGE STUD	ストツハー ヒン	1
15		B2611-232-000	STOP LINK CONNECTING SCREW	ウツク ストツハ レンケツネジ	1
16		SS-7151120-SP	SCREW 15/64-28 L=11	マルヒラネジ 15/64-28 L=11	1
17		B2612-232-000	STOP LINK ROD	ツキアケホー	1
18		B2618-232-000	STOP LINK ROD HINGE STUD	ツキアケホー アンナイ	1
19		WP-0612056-SD	WASHER 6.1X18.5X2	ヒラサカネ 6.1X18.5X2	1
20		B2623-232-000	WASHER	サカネ	1
21		SS-7151330-SP	SCREW 15/64-28 L=13.0	マルヒラネジ 15/64-28 L=13	1
22		SS-7151120-SP	SCREW 15/64-28 L=11	マルヒラネジ 15/64-28 L=11	1
23		SS-9151630-CP	SCREW 15/64-28 L=15.5	ロツカクホルト 15/64-28	1
24		B2648-232-000	STOP PIN	キトーリンク チョーセツホルト アチカネ	1
25		B2603-761-000	STOP MOTION LEVER CATCH	フツク A	1
26		WP-0612516-SD	WASHER 6.1X15.2X2.5	ヒラサカネ 6.1X15.2X2.5	1
27		B2623-232-000	WASHER	サカネ	1
28		SS-9152130-CP	SCREW 15/64-28 L=20.5	ロツカクホルト 15/64-28	1
29		B2619-232-000	STOP LINK ROD PRESSURE SPRING	ツキアケホー アツシユクハネ	1
30		B2621-232-000	NUT FOR STOP LINK ROD	ハネウケ ナツト	1
31		NS-6240630-SP	NUT 3/8-18	ロツカクナツ 3/8-18	1
32		B2623-761-000	BRAKE LEVER	セトーハネ トリツケタイ	1
33		B2624-761-000	BRAKE LEVER PLATE SPRING	セトーハネ	1
34		B2655-232-000	BRAKE LEVER HINGE PIN	ヨビテシレハー カイト ヒン	1
35		NS-6200710-SP	NUT 5/16-18	ロツカクナツ 5/16-18	1
36		WS-0822010-KP	SPRING WASHER 8.2X15X2	ハネサカネ 8.2X15X2	1
37		SS-9201973-CP	SCREW 5/16-18 L=19	ロツカクホルト 5/16-18 L=19	1
38		WP-0621016-SD	WASHER 6.2X13X1	ヒラサカネ 6.2X13X1	1
39		SS-6151040-SP	SCREW 15/64-28 L=10	ヒラネジ 15/64-28 L=10	1
40		SS-8681650-TP	SCREW 9/32-28 L=16	トメネジ 9/32-28 L=16	1
41		NS-6680410-SP	NUT 9/32-28	ロツカクナツ 9/32-28	1
42		B2655-232-000	BRAKE LEVER HINGE PIN	ヨビテシレハー カイト ヒン	1
43		B2602-771-000	PIN	クラツチリフター シク	1
44		B2601-761-000	STOP MOTION LEVER BRACKET	シヤタソチ トリツケタイ	1
45		SS-6242272-TP	SCREW 3/8-18 L=22.0	ロツカクアナルト 3/8-18 L=22	2
46		SS-9152130-CP	SCREW 15/64-28 L=20.5	ロツカクホルト 15/64-28	1
47		NS-6150430-SP	NUT 15/64-28	ロツカクナツ 15/64-28	1

13. TRIPPING LEVER & STARTING LEVER COMPONENTS

手動停止・起動リンク関係

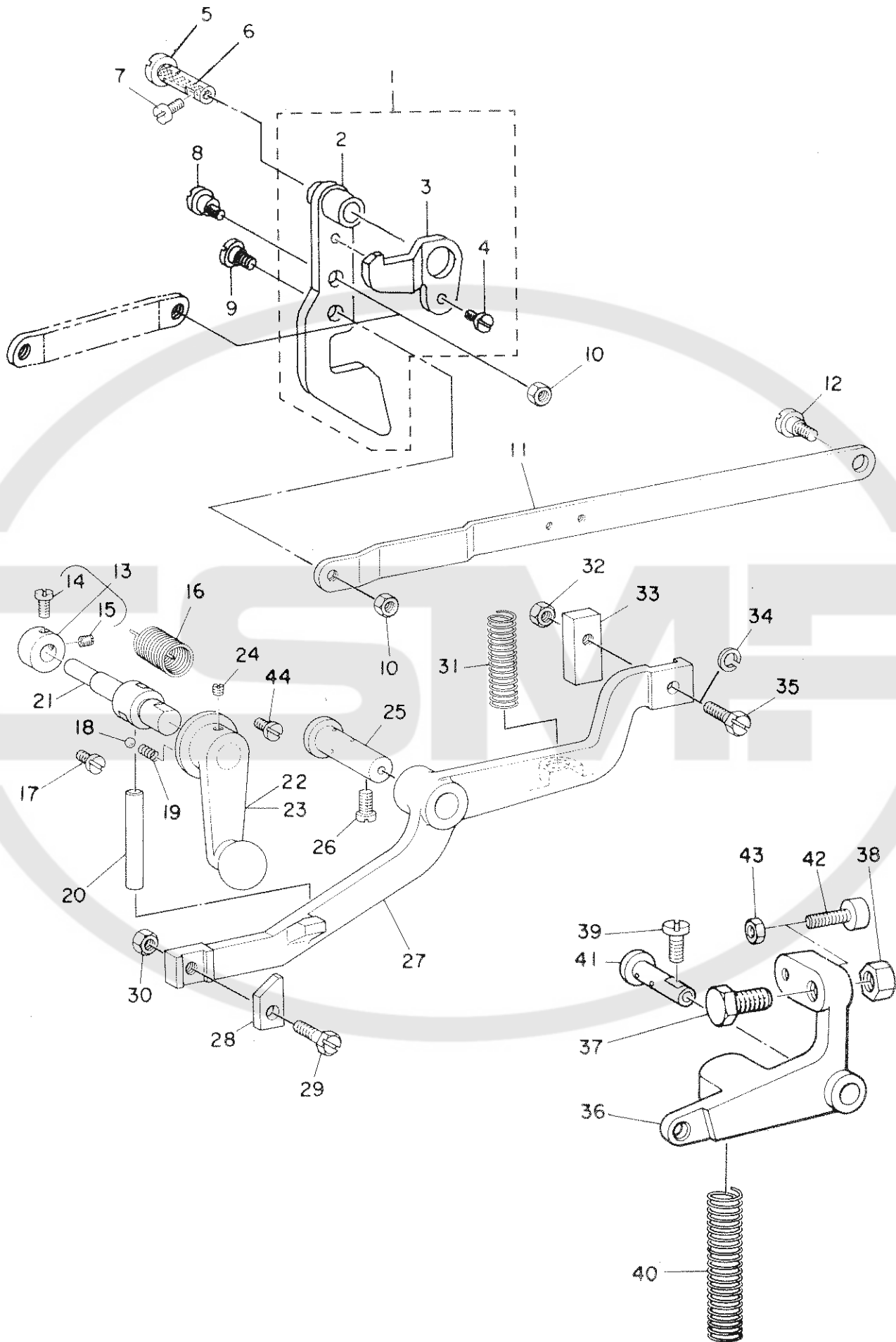

REF.NO	NOTE	PART NO.	DESCRIPTION	ヒンメイ	Qty
1		B2620-771-0B0-A	STARTING LINK COMPL.	キトウアンセソウチケツゴウ	1
2		B2620-771-0A0-A	STARTING LINK ASM.	キトウアンセソウチケツミ	(1)
3		B2622-771-000	SAFETY BASE	ヌノキリメスアンセソウハン	(1)
4		SS-7110710-SP	SCREW 11/64-40 L=7	マルヒラネジ 11/64-40 L=7	(1)
5		B2416-761-000	HING STUD	シタイトキリ クトウチシク	1
6		CQ-5050000-00	OIL WICK	エジン	0.1
7		SS-7150940-SP	SCREW 15/64-28 L=9	マルヒラネジ 15/64-28 L=9	1
8		B2646-771-000-A	HINGE SCREW	キトウアンセソウチロツトシク	1
9		SD-0790433-TP	HINGE SCREW D= 7.94 H= 4.3	タソネジ D=7.94 H=4.3	1
10		NS-6150310-SP	NUT 15/64-28	ロツカクナツト 15/64-28	2
11		B2621-761-000	STARTING LINK DRIVING ROD	キトウアンセソウチロツト	1
12		SD-0790451-SP	HINGE SCREW D= 7.94 H= 4.5	タソネジ D=7.94 H=4.5	1
13		CS-079101B-SH	THRUST COLLAR ASM. D=7.94 W=10	スラストウケ D=7.94 W=10 クミ	1
14		SS-7110740-TP	SCREW 11/64-40 L=7	マルヒラネジ 11/64-40 L=7	(1)
15		SS-8110510-SP	SCREW 11/64-40 L=5	トメネジ 11/64-40 L=5	(1)
16		B2614-761-000	CRANK SHAFT TENSION SPRING	シュトウチーシ ハントル ハネ	1
17		SS-8111010-SP	SCREW 11/64-40 L= 9.5	ヒラネジ 11/64-40 L=9.5	1
18		B2608-761-000	HAND STOP CRANK SHAFT BALL	シュトウチーシ ハントル コーキュー	1
19		B2611-761-000	CRANK SHAFT PRESSURE SPRING	シュトウチーシ ハントル タマ ハネ	1
20	#01	B2613-761-00A	HAND STOP ROD	シュトウチーシオシホ	1
21		B2612-761-000	HAND STOP CRANK SHAFT	シュトウチーシ ハントル シク	1
22		B2610-761-0A0	HAND STOP CRANK ASM.	シュトウチーシ ハントル クミ	1
23	#02	B2610-761-00A	HAND STOP CRANK ASM.	シュトウチーシ ハントル	1
24		SS-8150510-TP	SCREW 15/64-28 L= 4.7	トメネジ 15/64-28 L=4.7	2
25		B2605-761-000	TRIPPING LEVER HINGE PIN	シク	1
26		SS-7150940-SP	SCREW 15/64-28 L=9	マルヒラネジ 15/64-28 L=9	1
27		B2606-761-000	TRIPPING LEVER	フツク ヒキハズシ レハ	1
28		B2615-761-000	TRIPPING DOG	フツク C	1
29		SS-9152130-CP	SCREW 15/64-28 L=20.5	ロツカクボルト 15/64-28	1
30		NS-6150430-SP	NUT 15/64-28	ロツカクナツト 15/64-28	1
31		B2617-771-000	TRIPPING LEVER TENSION SPRING	フツク ヒキハズシ レハハネ	1
32		NS-6150430-SP	NUT 15/64-28	ロツカクナツト 15/64-28	1
33		B2607-761-000	LATCH(B)	フツク B	1
34		WS-0651510-KP	SPRING WASHER 6.5X12.5X1.5	ハネサカネ 6.5X12.5X1.5	1
35		SS-9152130-CP	SCREW 15/64-28 L=20.5	ロツカクボルト 15/64-28	1
36		B2618-771-000	STARTING LINK	キトウリンク	1
37		SS-9201973-CP	SCREW 5/16-18 L=19	ロツカクボルト 5/16-18 L=19	1
38		NS-6200710-SP	NUT 5/16-18	ロツカクナツト 5/16-18	1
39		SS-7151210-SP	SCREW 15/64-28 L=12	マルヒラネジ 15/64-28 L=12	1
40		B2619-761-000	STARTING LEVER PRESSURE SPRING	キトウリンク ハネ	1
41		B2416-761-000	HING STUD	シタイトキリ クトウチシク	1
42		B1453-771-0A0	STOP SCREW ASM.	キトウリンク ストツハクミ	1
43		NS-6150310-SP	NUT 15/64-28	ロツカクナツト 15/64-28	1
44		SS-6111010-SP	SCREW 11/64-40 L= 9.5	ヒラネジ 11/64-40 L=9.5	1

Note (注記) #01.....SELECTING PART
#02.....FOR URBAN WHITE

選択部品
アーバンホワイト用

14. LIFTING LEVER & BOBBIN WINDER COMPONENTS

押エ上げ・糸巻関係

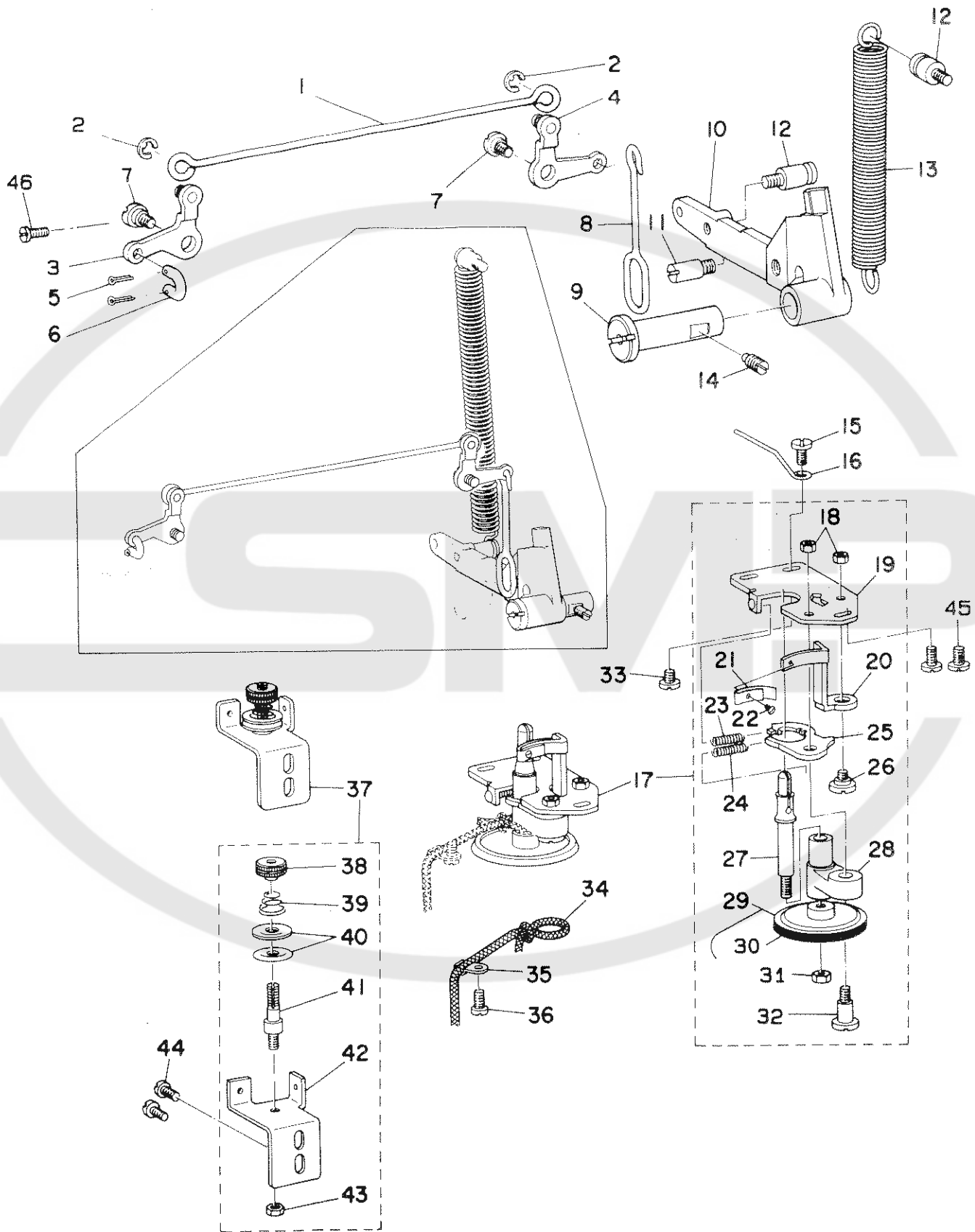

REF.NO	NOTE	PART NO.	DESCRIPTION	ヒ ン メ イ	Qty
1		B3404-771-000	PRESSER BAR LIFTING ROD, LONG	オサエアケ ヨコリンク	1
2		RE-0500000-K0	E-RING	Eカ 太メテ 5	2
3		B3402-771-0A0	LEVER ASM, FRONT	オサエアケ リンク マエレハ - クミ	1
4		B3408-771-0A0	LEVER ASM, REAR	オサエアケ リンク ウシロレハ - クミ	1
5		PD-0201000-0D	SPLIT PIN 1.8X10	ワリピン 1.8X10	2
6		B3406-761-000	LINK	ヒキアケ リンク	1
7		SD-0720331-SP	HINGE SCREW D= 7.24 H= 3.3	タ ン ネ ジ ン D=7.24 H=3.3	2
8		B3403-761-000	PRESSER BAR LIFTING ROD	オサエアケ タテリンク	1
9		B2605-761-000	TRIPPING LEVER HINGE PIN	ジ ッ ク	1
10		B3401-761-000	PRESSER BAR LIFTING LEVER	オサエアケ レハ -	1
11		B1120-372-000	SCREW STUD	ストツハ - ネジ ン	1
12		B2714-761-000	SPRING RACK	ハ ン ネ カ ケ	2
13		B3407-761-000	TENSION SPRING	オサエアケ レハ - ハ ン ネ	1
14		SS-8151150-SP	SCREW 15/64-28 L=10.5	トメネジ ン 15/64-28 L=10.5	1
15		SS-7110840-SP	SCREW 11/64-40 L=7.8	マルヒラネジ ン 11/64-40 L=7.8	1
16		B3211-761-000	BOBBIN THREAD GUIDE	イトマキ シタイトアンナイ	1
17		B3201-761-0B0	BOBBIN WINDER POST BASE ASM.	イトマキ ジ ッ ク タ イ ク ミ	1
18		NS-6110310-SP	NUT 11/64-40	ロツカクナツト 11/64-40	(2)
19		B3206-761-000	BOBBIN WINDER BEARING BRACKET	イトマキ トリツク タ イ	(1)
20		B3205-761-000	BOBBIN WINDER TRIP LATCH	ホ ン ヒ ン オ サ エ	(1)
21		B3210-761-000	PLATE SPRING	ホ ン ヒ ン オ サ エ ハ ン ネ	(1)
22		SS-7060310-SP	SCREW 3/32-56 L=3	マルヒラネジ ン 3/32-56 L=3	(1)
23		A3208-958-000	SPRING	イトマキ ジ ッ ク タ イ ハ ン ネ	(1)
24		B3213-761-000	BOBBIN WINDER TRIP LATCH	イトマキ トリツク タ イ ハ ン ネ	(1)
25		B3206-232-000	BOBBIN WINDER TENSION BRACKET	イトマキ ジ ッ ク タ イ チョ - セ ツ イ タ	(1)
26		SD-0720221-SP	HINGE SCREW D= 7.24 H= 2.2	タ ン ネ ジ ン D=7.24 H=2.2	(1)
27		B3202-761-0A0	BOBBIN WINDER POST ASM.	イトマキ ジ ッ ク ク ミ	(1)
28		B3201-761-000	BOBBIN WINDER BEARING BRACKET	イトマキ ジ ッ ク タ イ	(1)
29		B3203-761-0A0	BOBBIN WINDER WORM WHEEL	イトマキ ク ル マ ク ミ	(1)
30		B3204-761-000	RING	イトマキ ク ル マ マ ツ ツ	(1)
31		NS-6120310-SP	NUT 3/16-28	ロツカクナツト 3/16-28	(1)
32		SD-0640901-SP	HINGE SCREW D= 6.35 H= 9.0	タ ン ネ ジ ン D=6.35 H=9	(1)
33		SS-7110510-SP	SCREW 11/64-40 L=5	マルヒラネジ ン 11/64-40 L= 5	1
34		CQ-3030000-00	OIL WICK	エシ ン	0.2
35		B3538-112-000	CORD HOLDER	ユ ー ト オ サ エ	1
36		SS-7110410-SP	SCREW 11/64-40 L=4	マルヒラネジ ン 11/64-40 L= 4	1
37		B3208-761-0A0	BOBBIN WINDER TENSION BRACKET	シタイト アンナイ タ イ ク ミ	1
38		B3216-047-000	BOBBIN WINDER TENSION NUT	イトチヨ - シ ナツト	(1)
39		B3218-232-000	BOBBIN WINDER TENSION SPRING	イトチヨ - シ ハ ン ネ	(1)
40		B3214-047-000	BOBBIN WINDER TENSION DISC	イトチヨ - シ サ ラ	(2)
41		B3219-232-000	BOBBIN WINDER TENSION POST	イトマキ イトチヨ - シ ホ -	(1)
42		B3208-761-000	BOBBIN WINDER TENSION BRACKET	シタイト アンナイ タ イ	(1)
43		NS-6110310-SP	NUT 11/64-40	ロツカクナツト 11/64-40	(1)
44		SS-7110840-SP	SCREW 11/64-40 L=7.8	マルヒラネジ ン 11/64-40 L=7.8	2
45		SS-7110840-SP	SCREW 11/64-40 L=7.8	マルヒラネジ ン 11/64-40 L=7.8	2
46		SS-7110910-SP	SCREW	マルヒラネジ ン 11/64-40 L=8.5	1

REF.NO	NOTE	PART NO.	DESCRIPTION	ヒンメイ	Qty
1		B3105-761-000	TENSION RELEASE LEVER	イトユルメ レハ-	1
2		SS-7110740-TP	SCREW 11/64-40 L=7	マルヒラネジ 11/64-40 L=7	2
3		SD-0640391-TP	HINGE SCREW D= 6.35 H= 3.9	タネジ D=6.35 H=3.9	1
4		NS-6120310-SP	NUT 3/16-28	ロツカクナツト 3/16-28	1
5		B2736-761-000	KNIFE STOP LEVER STOP ROLLER	メス トメレハ- ストツハ-	1
6		B3104-761-000	TENSION RELEASE CONNECTING LIN	イトユルメ リンク	1
7		SS-6620730-SP	SCREW 3/16-32 L= 7.0	ヒラネジ 3/16-32 L=7	1
8		B3107-761-000	TENSION RELEASE LEVER CRANK	イトユルメウヂ	1
9		B3106-761-000	TENSION RELEASE LEVER SHAFT	イトユルメ レハ-ジク	1
10		SD-0500251-SP	HINGE SCREW D= 5 H= 2.5	タネジ D=5 H=2.5	1
11		NS-6090310-SP	NUT 9/64-40	ロツカクナツト 9/64-40	1
12		B3108-761-000	TENSION RELEASE ROD	イトユルメ ロツト	1
13	#01	B3118-552-E00	THREAD RELEASE PIN	ピン	1
14		SS-6111610-SP	SCREW 11/64-40 L=16	ヒラネジ 11/64-40 L=16	1
15		B3110-761-0A0	TENSION POST NO.3 ASM.	タネ 13 イトチヨ-シ クミ	1
16		B3116-125-000	TENSION NUT	イトチヨ-シ ナツト	(1)
17		B3120-125-000	ROTATING STOPPER	イトチヨ-シカラ カイテントメ	(1)
18		B3129-051-000	TENSION SPRING	イトチヨ-シハネ	(1)
19		B3132-012-000	TENSION DISC HOLDER	イトチヨ-シカラ オサエ	(1)
20		B3126-012-000	THREAD TENSION DISK	イトチヨ-シカラ	(2)
21		B3111-761-000	TENSION POST NO.3	イトチヨ-シホ-	(1)
22		B3112-761-000	THREAD TAKE-UP SPRING	イトトリハネ	(1)
23		B3110-761-000	TENSION POST SOCKET	イトチヨ-シ ホ-タ"イ	(1)
24		SS-8090670-SP	SCREW 9/64-40 L= 5.5	トメネジ 9/64-40 L=5.5	(1)
25		B3103-761-0A0	TENSION POST NO.2 COMPLETE	タ"12 イトチヨ-シ クミ	1
26		B3116-125-000	TENSION NUT	イトチヨ-シ ナツト	(1)
27		B3120-125-000	ROTATING STOPPER	イトチヨ-シカラ カイテントメ	(1)
28		B3116-761-000	TENSION SPRING NO.2	タ"12 イトチヨ-シハネ	(1)
29		B3132-012-000	TENSION DISC HOLDER	イトチヨ-シカラ オサエ	(1)
30		B3103-761-000	TENSION RELEASE PIN NO.2	イトユルメピン	(1)
31		B3126-012-000	THREAD TENSION DISK	イトチヨ-シカラ	(2)
32		B2019-372-000	TENSION POST NO.2	イトチヨ-シホ-	(1)
33		NS-6160520-SP	NUT 1/4-24	ロツカクナツト 1/4-24	(1)
34		B3113-761-0A0	TENSION POST NO.1 ASM.	タ"11 イトチヨ-シ クミ	1
35		B3116-125-000	TENSION NUT	イトチヨ-シ ナツト	(1)
36		B3120-125-000	ROTATING STOPPER	イトチヨ-シカラ カイテントメ	(1)
37		B3129-051-000	TENSION SPRING	イトチヨ-シハネ	(1)
38		B3126-012-000	THREAD TENSION DISK	イトチヨ-シカラ	(2)
39		B3108-352-000	NEEDLE THREAD TENSION POST	ハリト チヨ-シホ-	(1)
40		NS-6150310-SP	NUT 15/64-28	ロツカクナツト 15/64-28	(1)
41		B1111-232-000	THREAD GUIDE PLATE	イトアンナイ イタ	1
42		SS-7151210-SP	SCREW 15/64-28 L=12	マルヒラネジ 15/64-28 L=12	1
43		B3102-761-0A0	TENSION RELEASE ARM ASM.	イトユルメ オンホ-ウヂ" クミ	1
44		SS-9660810-SP	SCREW 1/4-40 L=7.9	ロツカクホルト 1/4-40 L=7.9	(1)
45		B2311-019-000	TENSION SPRING	ハネ	1
46		CS-0790720-TH	THRUST COLLAR ASM.	スラストウケ クミ	1
47		SS-7090520-SP	SCREW 9/64-40 L= 4.5	マルヒラネジ 9/64-40 L=4.5	(2)
48		B3101-761-000	TENSION RELEASE ROD	イトユルメ オンホ-	1
49		PS-0300182-KF	SPRING PIN 3X18	スプリング"ピン 3X18	1
50		B3109-761-000	THREAD EYELET	ミツメイトカケ	1
51		SS-7110910-SP	SCREW	マルヒラネジ 11/64-40 L=8.5	1
52		B3118-771-000	TENSION THREAD GUIDE, NO.2	タ"12 イトチヨ-シ イトアンナイ	1
53		NS-6090310-SP	NUT 9/64-40	ロツカクナツト 9/64-40	1
54		B1118-542-000	THREAD GUIDE (A)	ア-ム イトアンナイ A	1
55		NS-6080440-SP	NUT 1/8-44	ロツカクナツト 1/8-44	1
56		B3114-771-000	THREAD GUIDE	イトアンナイ	1
57		B3115-761-000	NEEDLE BAR THREAD GUIDE	ハリホ- イトアンナイ	1
58		SS-7110840-SP	SCREW 11/64-40 L=7.8	マルヒラネジ 11/64-40 L=7.8	1

Note (注記) #01.....SELECTING PART

選択部品

16. EXCLUSIVE PARTS FOR SUBCLASSES
サブクラス専用部品

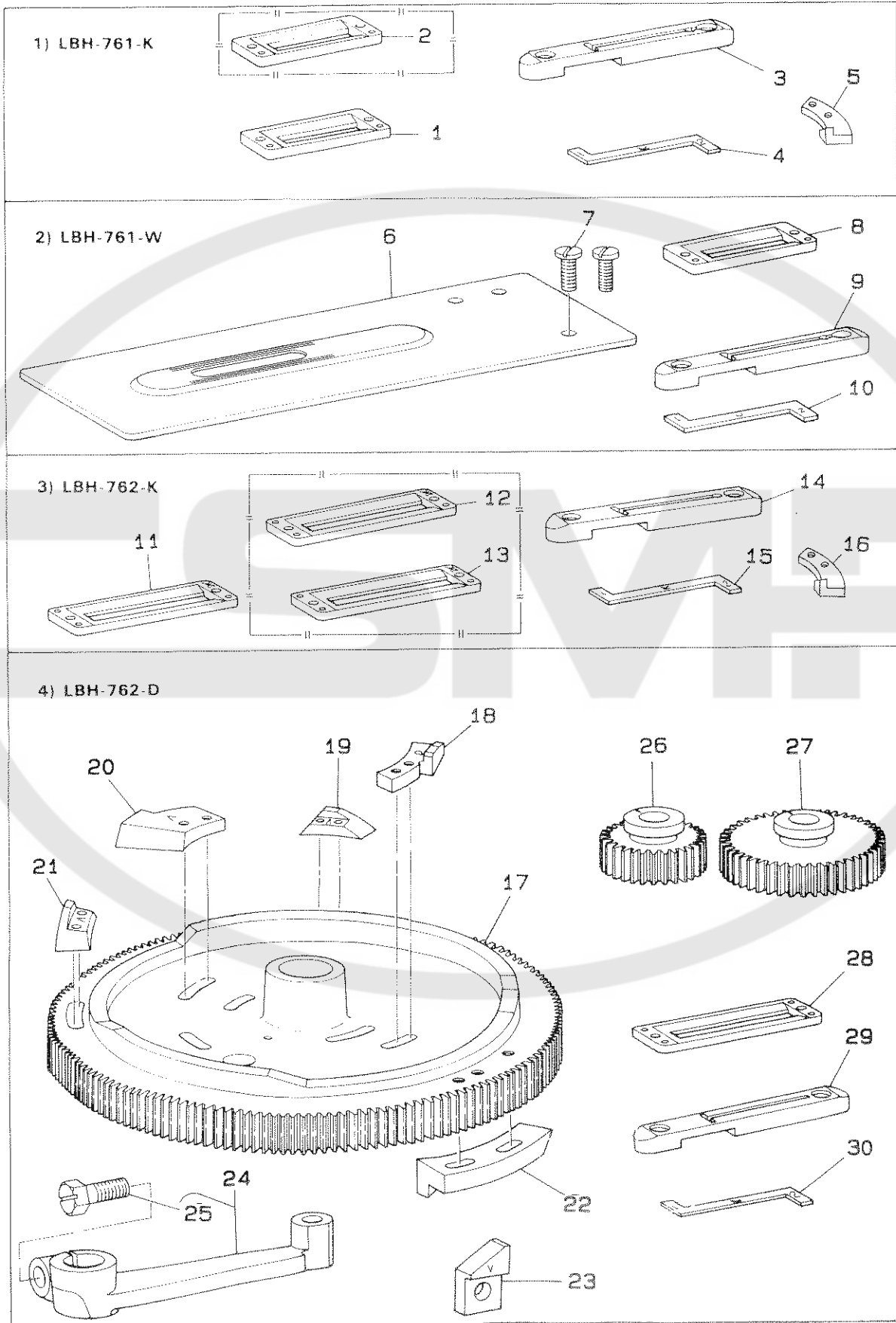

REF.NO	NOTE	PART NO.	DESCRIPTION	ヒ ン メ イ	Qty
1		D1508-761-K00	WORK CLAMP CHECK (K)	メリヤス オサエ K	1
2	#01	D1508-761-K0B	WORK CLAMP CHECK	メリヤス オサエ B	1
3		D2402-761-K00	THROAT PLATE (K)	メリヤス ハリイタ K	1
4		D9101-761-K00	HOOK TIMING GAUGE (K)	カマ タイミング"ケージ" K	1
5		D9329-762-T00	TENSION RELEASING GEAR NO.3	イトユルメカム D	1
6		D1613-761-W00	WORK CLAMP CARRIER FOR P.P.	ヌノオクリイタ	1
7		SS-5110810-SP	SCREW 11/64-40 L=8	トラスネジ 11/64-40 L=8	2
8		D1508-761-W00	WORK CLAMP CHECK FOR P.P.	オサエ	1
9		D2402-761-K00	THROAT PLATE (K)	メリヤス ハリイタ K	1
10		D9101-761-C00	HOOK TIMING GAUGE C	カマ タイミング"ケージ" C	1
11		D1508-762-K00	WORK CLAMP CHECK (2K)	メリヤス オサエ	1
12	#02	D1508-762-K0B	WORK CLAMP CHECK	オサエ	1
13	#03	D1508-762-K0C	WORK CLAMP CHECK	メリヤス オサエ 2C	1
14		D2402-762-K00	THROAT PLATE (2K)	ハリイタ	1
15		D9101-761-K00	HOOK TIMING GAUGE (K)	カマ タイミング"ケージ" K	1
16		D9329-762-T00	GIMP GUIDE TRIPPING SEGMENT NO	シンヒモ キセンハンカンカム	1
17		D2901-762-V00	FEED CAM (2V)	シユカム	1
18		D2906-761-D00	TENSION RELEASING GEAR NO.4	イトユルメカム D	1
19		D2903-762-V00	BAR TRIPPING SEGMENT 2V	カント"メカム	1
20		D2904-762-V00	KNIFE TRIPPING SEGMENT (2V)	メス サト"メカム	1
21		D2902-762-V00	BAR TRIPPING SEGMENT 2V	カント"メカム	1
22		D2907-762-V00	STOP TRIPPING SEGMENT (2V)	ソケット"キリカエ カム	1
23		D2615-762-V00	LATCH (C)	フツク C	1
24		D1601-762-VA0	LENGTH REGULATING SHAFT CRANK	ヌノオクリイタ" シタ クミ	1
25		SS-9151630-CP	SCREW 15/64-28 L=15.5	ロツカクホ"ルト 15/64-28	(1)
26		B2944-761-000	SPUR GEAR (74)	ユ-カン ハク"ルマ 74	1
27		B2945-761-000	SPUR GEAR 252	ユ-カン ハク"ルマ 252	1
28		D1508-762-K00	WORK CLAMP CHECK (2K)	メリヤス オサエ	1
29		D2402-762-K00	THROAT PLATE (2K)	ハリイタ	1
30		D9101-761-K00	HOOK TIMING GAUGE (K)	カマ タイミング"ケージ" K	1

Note (注記) #01...SPECIAL ORDER PART FOR KNIFE OF 1/4" WIDTH 特別注文部品 (メス 1/4" 用)

#02...SPECIAL ORDER PART FOR KNIFE OF 5/8" WIDTH 特別注文部品 (メス 5/8" 用)

#03...SPECIAL ORDER PART FOR KNIFE OF 1/2" WIDTH 特別注文部品 (メス 1/2" 用)

*ALL PARTS OTHER THAN ABOVE ARE SAME AS THOSE OF MODEL LBH-761, 762.
上記以外の部品は LBH-761, 762 の部品を使用します。

16. EXCLUSIVE PARTS FOR SUBCLASS

サブクラス専用部品

5) LBH-762-T(1)

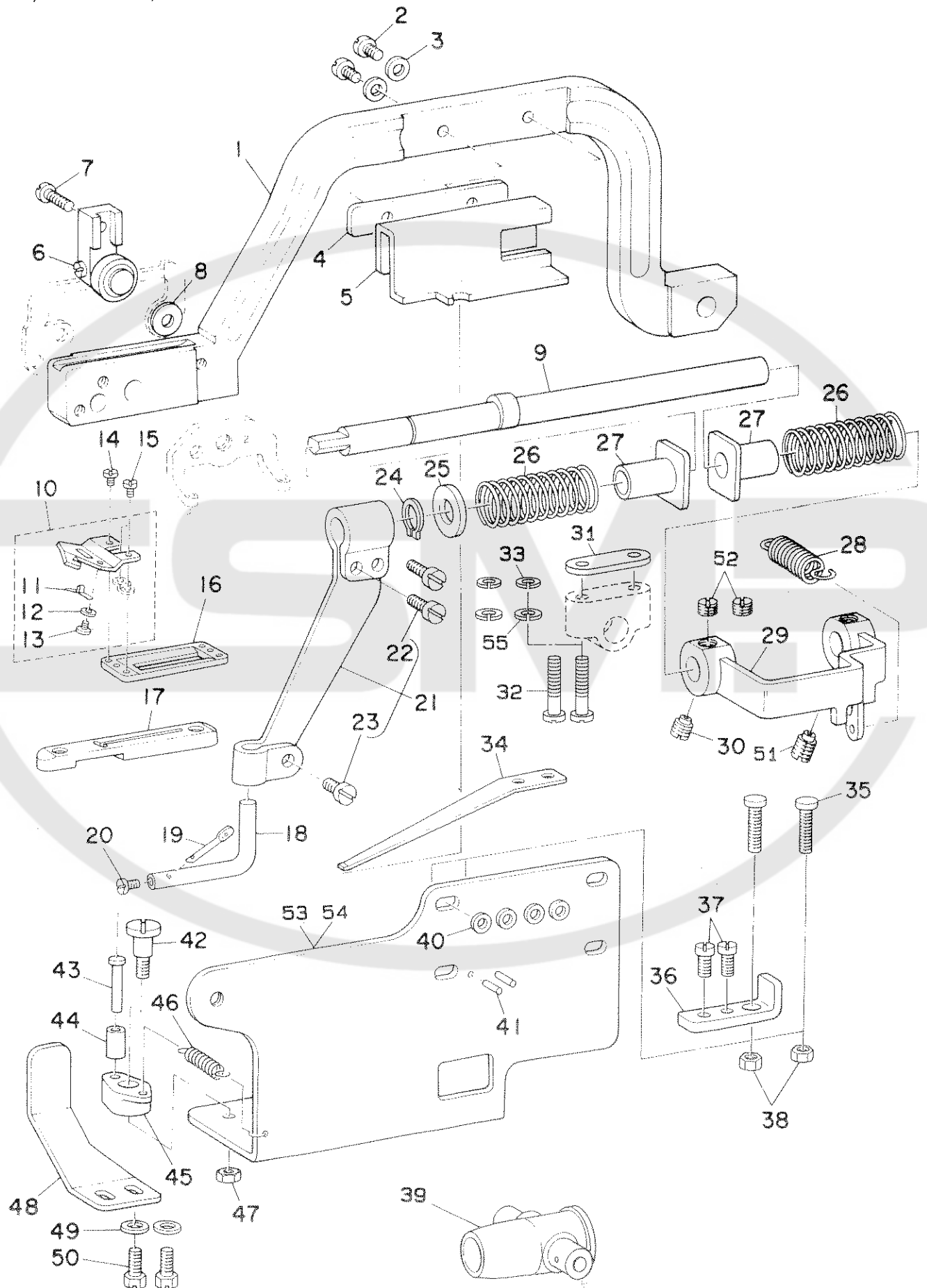

REF.NO	NOTE	PART NO.	DESCRIPTION	ヒンメイ	Qty
1		D1514-762-T00	WORK CLAMP ARM (2T)	オサエウチ	1
2		SS-7111120-SP	SCREW 11/64-40 L=10.5	マルヒラネジ 11/64-40 L=10.5	2
3		WP-0480856-SP	WASHER 4.8X8.4X0.8	ヒラサカネ 4.8X8.4X0.8	2
4		D9323-762-T00	SPACER	シンヒモアンナイ オクリイタ スパ-サ-	2
5		D9322-762-T00	WORK CLAMP ARM GIMP GUIDE HOLD	シンヒモアンナイ オクリイタ	1
6		SS-7090610-SP	SCREW 9/64-40 L=6	マルヒラネジ 9/64-40 L=6	1
7		SS-7091410-SP	SCREW 9/64-40 L=13.5	マルヒラネジ 9/64-40 L=13.5	1
8		WP-0482086-SD	WASHER 4.8X11.5X2.0	ヒラサカネ 4.8X11.5X2	1
9		D9310-762-T00	GIMP GUIDE SHAFT	シンヒモ アンナイジク	1
10		D9335-762-TA0	GIMP TRIMMER BLADE ASM. (B)	シンヒモキリ メス クミ B	1
11		D9336-762-T00	SPRING B	シンヒモ オサエハネ B	(1)
12		WP-0250516-SD	WASHER 2.5X6X0.5	ヒラサカネ 2.5X6X0.5	(1)
13		SS-5060410-SP	SCREW 3/32-56 L=3.5	トラスネジ 3/32-56 L=3.5	(1)
14		SS-7060310-SP	SCREW 3/32-56 L=3	マルヒラネジ 3/32-56 L=3	1
15		SS-6060410-TP	SCREW 3/32-56 L=3.5	ヒラネジ 3/32-56 L=3.5	1
16		D1508-762-K00	WORK CLAMP CHECK (2K)	メリヤス オサエ	1
17		D2402-762-K00	THROAT PLATE (2K)	ハリイタ	1
18		D9314-762-T00	GIMP GUIDE HOLDER	シンヒモアンナイ アンケル	1
19		D9315-762-T00	GIMP GUIDE	シンヒモ アンナイイホ-	1
20		SS-6090510-SP	SCREW 9/64-40 L=5	ヒラネジ 9/64-40 L=5	1
21		D9313-762-TA0	GIMP GUIDE SHAFT BRACKET ASM.	シンヒモ アンナイウチ クミ	1
22		SS-7111110-TP	SCREW 11/64-40 L=10.5	マルヒラネジ 11/64-40 L=10.5	(2)
23		SS-7110910-SP	SCREW	マルヒラネジ 11/64-40 L=8.5	(1)
24		D9318-762-T00	GIMP GUIDE SHAFT THRUST RING	シンヒモ アンナイジク ハネ トメワ	1
25		WP-1002066-SZ	WASHER 10.0X17.0X2.0	ヒラサカネ 10X17X2	1
26		D9317-762-T00	GIMP GUIDE SHAFT SPRING	シンヒモ アンナイジク ハネ	2
27		D9316-762-T00	GIMP GUIDE SHAFT COLLAR	シンヒモ アンナイジク カラー	2
28		D9319-762-T00	TENSION SPRING	ヒツハリハネ	1
29		D9311-772-TA0	GIMP GUIDE SHAFT CRANK ASM.	シンヒモ アンナイジク ウチ クミ	1
30		SS-8150750-SP	SCREW 15/64-28 L=7	トメネジ 15/64-28 L=7	1
31		D9320-762-T00	SHAFT BRACKET SPACER	ウワイトキリジクウケ スパ-サ-	2
32		SS-6621840-SP	SCREW 3/16-32 L=18.0	ヒラネジ 3/16-32 L=18	4
33		WS-0441040-KP	SPRING WASHER 4.4X7.4X1	ハネサカネ 4.4X7.4X1	4
34		D9321-762-T00	SPRING	シンヒモ アンナイジク オサエハネ	1
35		D9303-762-T00	GIMP REPOSITIONING SCREW, RIGH	シンヒモ サユ-キセン チョ-セツネジ	2
36		D9302-762-T00	GIMP GUIDE SHAFT STOP BRACKET	シンヒモ アンナイジク ストッパ-	1
37		SS-7110740-TP	SCREW 11/64-40 L=7	マルヒラネジ 11/64-40 L=7	2
38		NS-6110420-SP	NUT 11/64-40	ロツカクナツト 11/64-40	2
39		B2009-761-000	UNIVERSAL JOINT	ウワイトキリジク アンナイイ	1
40		WP-0480856-SP	WASHER 4.8X8.4X0.8	ヒラサカネ 4.8X8.4X0.8	4
41		PS-0200102-KH	SPRING PIN 2.0 X 10	スプリングピン 2.0X10	2
42		SD-0640751-SP	HINGE SCREW D= 6.35 H= 7.5	タンネジ D=6.35 H=7.5	1
43		D9308-762-T00	GIMP GUIDE HOLDER CRANK PIN	シンヒモアンナイ オクリウチ ピン	1
44		D9309-762-T00	GIMP GUIDE HOLDER CRANK ROLLER	シンヒモアンナイ オクリウチ ロル	1
45		D9307-762-T00	GIMP GUIDE HOLDER CRANK	シンヒモアンナイ オクリウチ	1
46		B2037-372-000	NIPPER BAR BLOCK SPRING	ヒツハリハネ	1
47		NS-6120310-SP	NUT 3/16-28	ロツカクナツト 3/16-28	1
48		D9324-762-T00	WORK CLAMP ARM RETAINER	オサエウチ ササエイタ	1
49		WP-0480856-SP	WASHER 4.8X8.4X0.8	ヒラサカネ 4.8X8.4X0.8	2
50		SS-9111010-SP	SCREW 11/64-40 L=9.5	ロツカクホルト 11/64-40 L=9.5	2
51		SS-8150920-SP	SET-SCREW	トメネジ	1
52		SS-8150410-SP	SCREW 15/64-28 L=4	トメネジ 15/64-28 L=4	2
53		D9301-762-T00-A	GIMP GUIDE MOUNTING BRACKET	シンヒモアンナイ トリツケイ	1
54	#01	D9301-762-TOA-A	GIMP GUIDE MOUNTING BRACKET	シンヒモアンナイトリツケイ	1
55		WS-0521010-KN	SPRING WASHER 5.2X8.2X1	ハネサカネ 5.2X8.2X1	4

Note (注記) #01.....FOR URBAN WHITE

アーバンホワイト用

16. EXCLUSIVE PARTS FOR SUBCLASS

サブクラス専用部品

6) LBH-762-T(2)

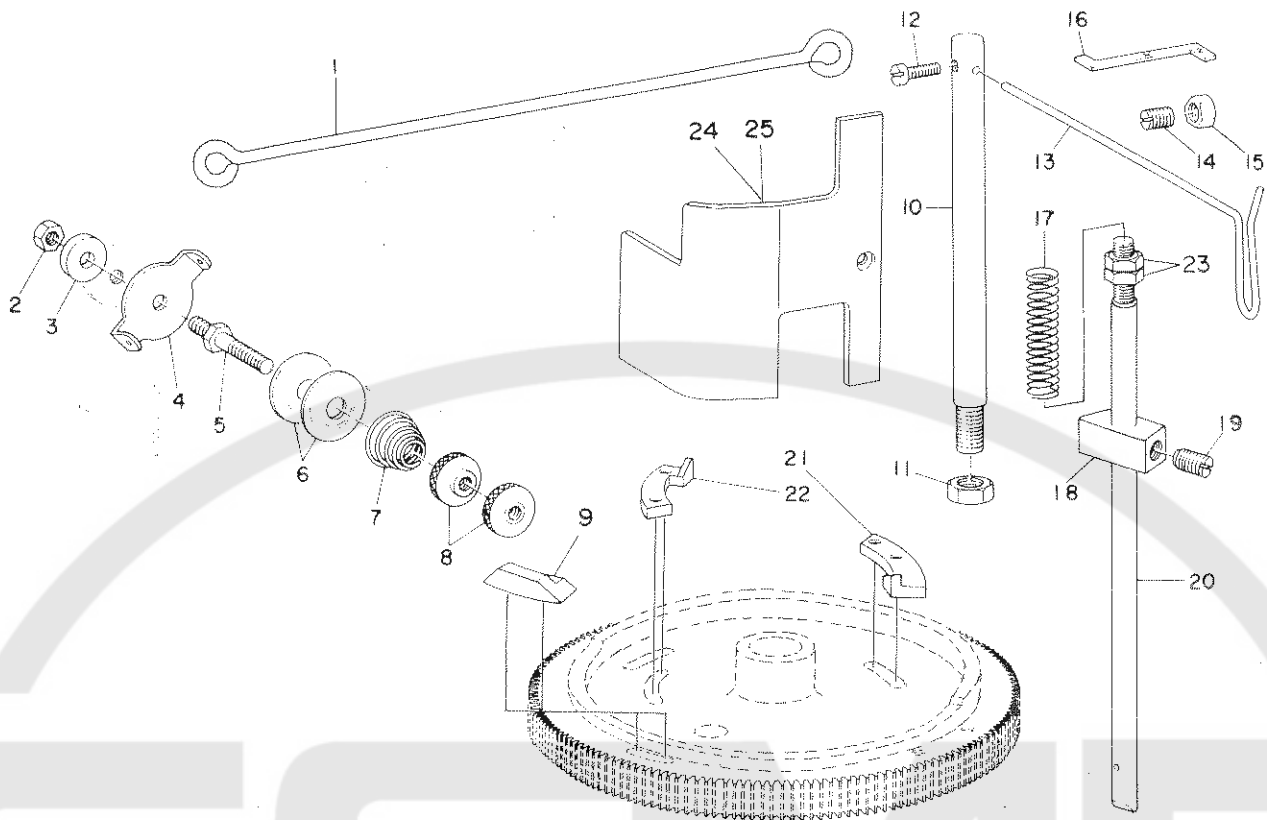

REF.NO	NOTE	PART NO.	DESCRIPTION	ヒンメイ	Qty
1		B3404-771-000	PRESSER BAR LIFTING ROD, LONG	オサエアケ ヨコリンク	1
2		NS-6150310-SP	NUT 15/64-28	ロツカクナツト 15/64-28	1
3		WP-0612516-SD	WASHER 6.1X15.2X2.5	ヒラサカネ 6.1X15.2X2.5	1
4		B3107-352-000	NEEDLE THREAD GUIDE	アンナイ イタ	1
5		B3119-352-000	THREAD TENSION POST	イトチヨ-シホ-	1
6		B3126-012-000	THREAD TENSION DISK	イトチヨ-シハラ	2
7		B3118-352-000	THREAD TENSION SPRING	イトチヨ-シハネ	1
8		B3117-352-000	THREAD TENSION POST NUT	イトチヨ-シナツト	2
9		D2902-762-T00	BAR TRIPPING SEGMENT 2T	カントメカム	1
10		D9333-762-T00	GIMP SPOOL REST ROD	シンヒモカケ シチュ-	1
11		NS-6700420-SP	NUT 5/16-24	ロツカクナツト 5/16-24	1
12		SS-7090520-SL	SCREW 9/64-40 L= 4.5	マルヒラネシ 9/64-40 L=4.5	1
13		D9334-762-T00	GIMP SPOOL REST ROD EXTENSION	シンヒモカケ ウヂ	1
14		SS-8152080-SP	SCREW 15/64-28 L=19.5	トメネジ 15/64-28 L=19.5	1
15		NS-6150540-SP	NUT 15/64-28	ロツカクナツト 15/64-28	1
16		D9101-761-K00	HOOK TIMING GAUGE (K)	カマ タイミンクケ-シ K	1
17		D9332-762-T00	DRIVING ROD TENSION SPRING	サト- オシホ-ハネ	1
18		D9331-762-T00	SLIDE BLOCK	シンヒモ アンナイジク サト-コマ	1
19		SS-8661030-SP	SCREW 1/4-40 L=10	トメネジ 1/4-40 L=10	1
20		D9330-762-T00-A	POSITIONIG SHAFT DRIVING ROD	シンヒモアンナイジク サト-オシホ-	1
21		D9329-762-T00	GIMP GUIDE TRIPPING SEGMENT NO	シンヒモ キセンハンカンカム	1
22		D9328-762-T00	GIMP GUIDE TRIPPING SEGMENT NO	シンヒモ キセンハンカンカム	1
23		NS-6680410-SP	NUT 9/32-28	ロツカクナツト 9/32-28	2
24		D1129-762-T00	MACHINE FRAME SIDE COVER A (T)	ソクメンカバー A	1
25	#01	D1129-762-T0A	MACHINE FRAME SIDE COVER A (T)	ソクメンカバー-A(T)	1

Note (注記) #01.....FOR URBAN WHITE

アーバンホワイト用

*ALL PARTS OTHER THAN ABOVE ARE SAME AS THOSE OF MODEL LBH-762.
上記以外の部品は LBH-762 の部品を使用します。

16. EXCLUSIVE PARTS FOR SUBCLASSES

サブクラス専用部品

7) LBH-762-V(1)

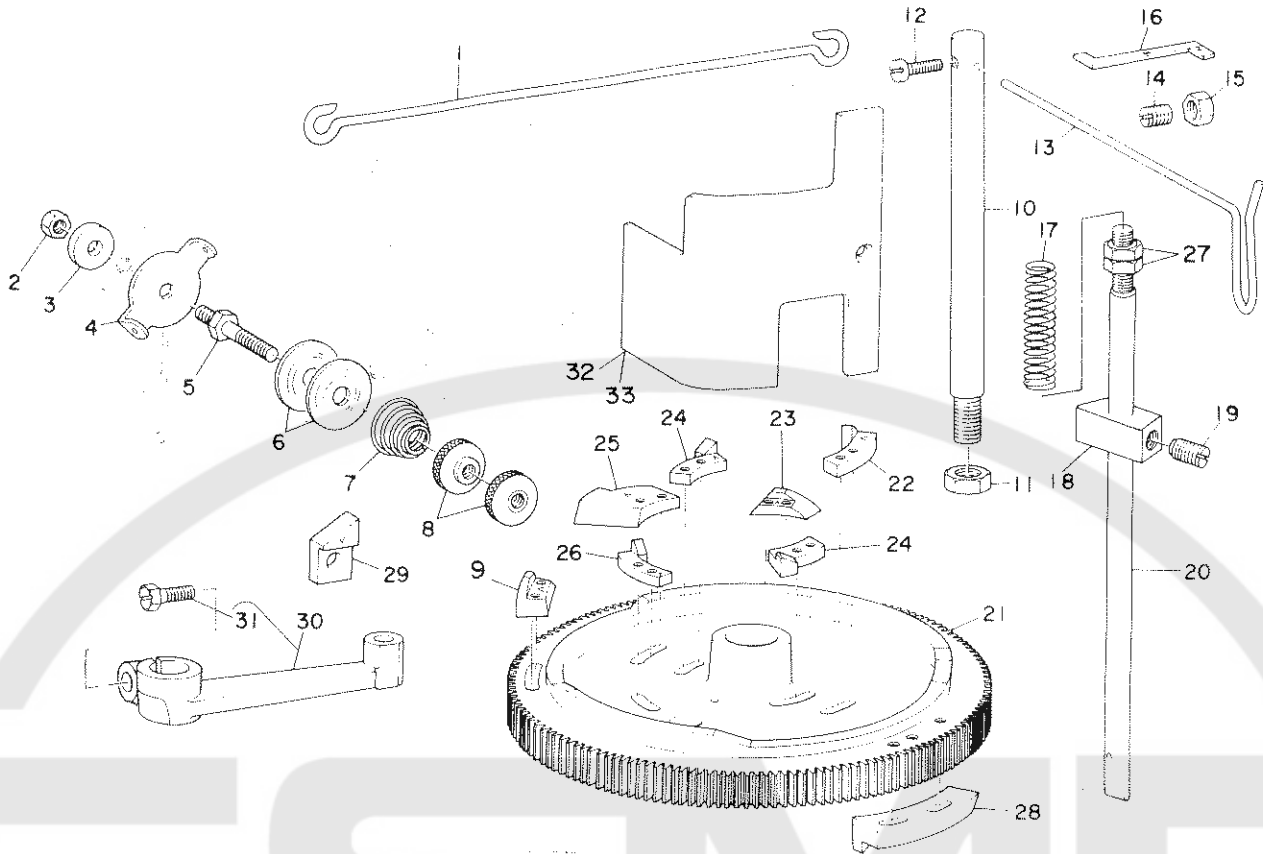

REF.NO	NOTE	PART NO.	DESCRIPTION	ヒ	ン	メ	イ	Qty
1		B3404-771-000	PRESSER BAR LIFTING ROD, LONG	オサアケ	ヨコリク			1
2		NS-6150310-SP	NUT 15/64-28	ロツカクナツト	15/64-28			1
3		WP-0612516-SD	WASHER 6.1X15.2X2.5	ヒラサカガネ	6.1X15.2X2.5			1
4		B3107-352-000	NEEDLE THREAD GUIDE	アンナイ	イタ			1
5		B3119-352-000	THREAD TENSION POST	イトチヨ-シホ-				1
6		B3126-012-000	THREAD TENSION DISK	イトチヨ-シカラ				2
7		B3118-352-000	THREAD TENSION SPRING	イトチヨ-シハネ				1
8		B3117-352-000	THREAD TENSION POST NUT	イトチヨ-シナツト				2
9		D2902-762-V00	BAR TRIPPING SEGMENT 2V	カントメカム				1
10		D9333-762-T00	GIMP SPOOL REST ROD	シンヒモカケ	シチュー-			1
11		NS-6700420-SP	NUT 5/16-24	ロツカクナツト	5/16-24			1
12		SS-7090520-SL	SCREW 9/64-40 L= 4.5	マルヒラネジ	9/64-40 L=4.5			1
13		D9334-762-T00	GIMP SPOOL REST ROD EXTENSION	シンヒモカケ	ウヂ			1
14		SS-8152080-SP	SCREW 15/64-28 L=19.5	トメネジ	15/64-28 L=19.5			1
15		NS-6150540-SP	NUT 15/64-28	ロツカクナツト	15/64-28			1
16		D9101-761-K00	HOOK TIMING GAUGE (K)	カマ	タイミンケ	ケ-ジ	K	1
17		D9332-762-T00	DRIVING ROD TENSION SPRING	サト-	オシホ-	ハネ		1
18		D9331-762-T00	SLIDE BLOCK	シンヒモ	アンナイシク	サト-	ゴマ	1
19		SS-8661030-SP	SCREW 1/4-40 L=10	トメネジ	1/4-40 L=10			1
20		D9330-762-T00-A	POSITIONIG SHAFT DRIVING ROD	シンヒモアンナイシク	サト-	オシホ-		1
21		D2901-762-V00	FEED CAM (2V)	シユカム				1
22		D9303-762-V00	GIMP GUIDE TRIPPING SEGMENT NO	シンヒモ	キセンハンカンカム			1
23		D2903-762-V00	BAR TRIPPING SEGMENT 2V	カントメカム				1
24		D9301-762-V00	GIMP GUIDE TRIPPING SEGMENT NO	シンヒモ	キセンハンカンカム			2
25		D2904-762-V00	KNIFE TRIPPING SEGMENT (2V)	メス	サト-	カム		1
26		D9302-762-V00	GIMP GUIDE TRIPPING SEGMENT NO	シンヒモ	キセンハンカンカム			1
27		NS-6680410-SP	NUT 9/32-28	ロツカクナツト	9/32-28			2
28		D2907-762-V00	STOP TRIPPING SEGMENT (2V)	ソクト	キリカエ	カム		1
29		D2615-762-V00	LATCH (C)	フツク	C			1
30		D1601-762-VA0	LENGTH REGULATING SHAFT CRANK	ヌノオクリウヂ	シタ	クミ		1
31		SS-9151630-CP	SCREW 15/64-28 L=15.5	ロツカクボルト	15/64-28			(1)
32		D1129-762-T00	MACHINE FRAME SIDE COVER A (T)	ソクメンカバー	A			1
33	#01	D1129-762-T0A	MACHINE FRAME SIDE COVER A (T)	ソクメンカバー	A(T)			1

Note (注記) #01....FOR URBAN WHITE

アーバンホワイト用

16. EXCLUSIVE PARTS FOR SUBCLASS
サブクラス専用部品

8) LBH-762-V(2)

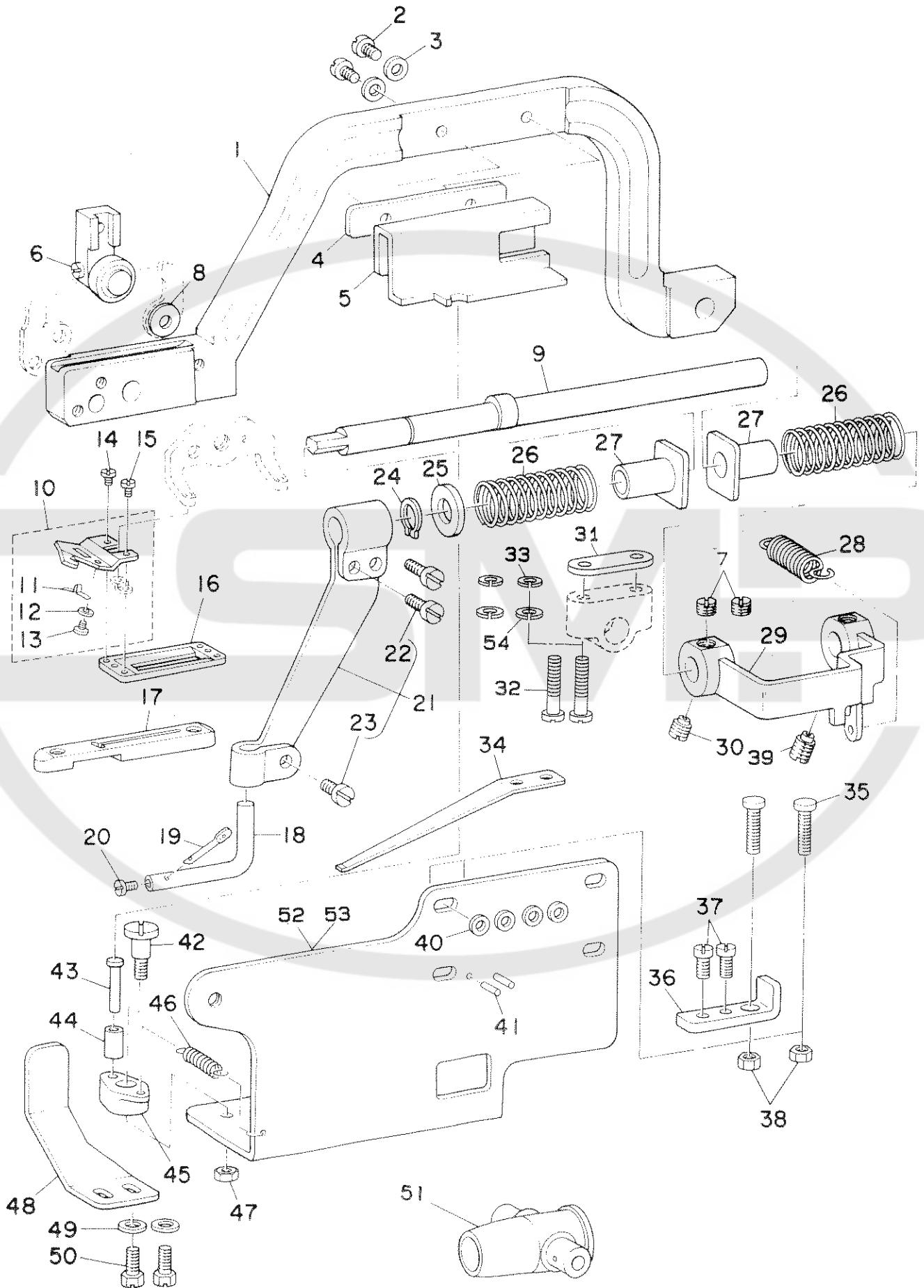

REF.NO	NOTE	PART NO.	DESCRIPTION	ヒ ン メ イ	Qty
1		D1514-762-T00	WORK CLAMP ARM (2T)	オサエウチ	1
2		SS-711120-SP	SCREW 11/64-40 L=10.5	マルヒラネジ 11/64-40 L=10.5	2
3		WP-0480856-SP	WASHER 4.8X8.4X0.8	ヒラサカガネ 4.8X8.4X0.8	2
4		D9323-762-T00	SPACER	シンヒモアンナイ オクリイタ スパ-サ-	2
5		D9322-762-T00	WORK CLAMP ARM GIMP GUIDE HOLD	シンヒモアンナイ オクリイタ	1
6		SS-7090610-SP	SCREW 9/64-40 L=6	マルヒラネジ 9/64-40 L=6	1
7		SS-8150410-SP	SCREW 15/64-28 L=4	トメネジ 15/64-28 L=4	1
8		WP-0482086-SD	WASHER 4.8X11.5X2.0	ヒラサカガネ 4.8X11.5X2	1
9		D9310-762-T00	GIMP GUIDE SHAFT	シンヒモ アンナイジク	1
10		D9335-762-TA0	GIMP TRIMMER BLADE ASM. (B)	シンヒモキリ メス クミ B	1
11		D9336-762-T00	SPRING B	シンヒモ オサエハネ B	(1)
12		WP-0250516-SD	WASHER 2.5X6X0.5	ヒラサカガネ 2.5X6X0.5	(1)
13		SS-5060410-SP	SCREW 3/32-56 L=3.5	トラスネジ 3/32-56 L=3.5	(1)
14		SS-7060310-SP	SCREW 3/32-56 L=3	マルヒラネジ 3/32-56 L=3	1
15		SS-6060410-TP	SCREW 3/32-56 L=3.5	ヒラネジ 3/32-56 L=3.5	1
16		D1508-762-K00	WORK CLAMP CHECK (2K)	メリヤス オサエ	1
17		D2402-762-K00	THROAT PLATE (2K)	ハリイタ	1
18		D9314-762-T00	GIMP GUIDE HOLDER	シンヒモアンナイ アンケル	1
19		D9315-762-T00	GIMP GUIDE	シンヒモ アンナイホ-	1
20		SS-6090510-SP	SCREW 9/64-40 L=5	ヒラネジ 9/64-40 L=5	1
21		D9313-762-TA0	GIMP GUIDE SHAFT BRACKET ASM.	シンヒモ アンナイウチ クミ	1
22		SS-711110-TP	SCREW 11/64-40 L=10.5	マルヒラネジ 11/64-40 L=10.5	(2)
23		SS-7110910-SP	SCREW	マルヒラネジ 11/64-40 L=8.5	(1)
24		D9318-762-T00	GIMP GUIDE SHAFT THRUST RING	シンヒモ アンナイジク ハネ トメワ	1
25		WP-1002066-SZ	WASHER 10.0X17.0X2.0	ヒラサカガネ 10X17X2	1
26		D9317-762-T00	GIMP GUIDE SHAFT SPRING	シンヒモ アンナイジク ハネ	2
27		D9316-762-T00	GIMP GUIDE SHAFT COLLAR	シンヒモ アンナイジク カラ-	2
28		D9319-762-T00	TENSION SPRING	ヒツハ-リハネ	1
29		D9311-772-TA0	GIMP GUIDE SHAFT CRANK ASM.	シンヒモ アンナイジク ウチ クミ	1
30		SS-8150750-SP	SCREW 15/64-28 L=7	トメネジ 15/64-28 L=7	1
31		D9320-762-T00	SHAFT BRACKET SPACER	ウワイトキリジク ウケ スパ-サ-	2
32		SS-6621840-SP	SCREW 3/16-32 L=18.0	ヒラネジ 3/16-32 L=18	4
33		WS-0441040-KP	SPRING WASHER 4.4X7.4X1	ハネサカガネ 4.4X7.4X1	4
34		D9321-762-T00	SPRING	シンヒモ アンナイジク オサエハネ	1
35		D9303-762-T00	GIMP REPOSITIONING SCREW, RIGH	シンヒモ サユ-キセン チヨ-セツネジ	2
36		D9302-762-T00	GIMP GUIDE SHAFT STOP BRACKET	シンヒモ アンナイジク ストツハ-	1
37		SS-7110740-TP	SCREW 11/64-40 L=7	マルヒラネジ 11/64-40 L=7	2
38		NS-6110420-SP	NUT 11/64-40	ロツカクナツト 11/64-40	2
39		SS-8150920-SP	SET-SCREW	トメネジ	1
40		WP-0480856-SP	WASHER 4.8X8.4X0.8	ヒラサカガネ 4.8X8.4X0.8	4
41		PS-0200102-KH	SPRING PIN 2.0 X 10	スプリングピン 2.0X10	2
42		SD-0640751-SP	HINGE SCREW D= 6.35 H= 7.5	タ-ンネジ D=6.35 H=7.5	1
43		D9308-762-T00	GIMP GUIDE HOLDER CRANK PIN	シンヒモアンナイ オクリウチ ピン	1
44		D9309-762-T00	GIMP GUIDE HOLDER CRANK ROLLER	シンヒモアンナイ オクリウチ コ-	1
45		D9307-762-T00	GIMP GUIDE HOLDER CRANK	シンヒモアンナイ オクリウチ	1
46		B2037-372-000	NIPPER BAR BLOCK SPRING	ヒツハ-リハネ	1
47		NS-6120310-SP	NUT 3/16-28	ロツカクナツト 3/16-28	1
48		D9324-762-T00	WORK CLAMP ARM RETAINER	オサエウチ ササエイタ	1
49		WP-0480856-SP	WASHER 4.8X8.4X0.8	ヒラサカガネ 4.8X8.4X0.8	2
50		SS-9111010-SP	SCREW 11/64-40 L=9.5	ロツカクホルト 11/64-40 L=9.5	2
51		B2009-761-000	UNIVERSAL JOINT	ウワイトキリジク アンナイタイ	1
52		D9301-762-T00-A	GIMP GUIDE MOUNTING BRACKET	シンヒモアンナイ トリツケタイ	1
53	#01	D9301-762-TOA-A	GIMP GUIDE MOUNTING BRACKET	シンヒモアンナイトリツケタイ	1
54		WS-0521010-KN	SPRING WASHER 5.2X8.2X1	ハネサカガネ 5.2X8.2X1	4

Note (注記) #01.....FOR URBAN WHITE

アーバンホワイト用

*ALL PARTS OTHER THAN ABOVE ARE SAME AS THOSE OF MODEL LBH-762.
上記以外の部品は LBH-762 の部品を使用します。

16. EXCLUSIVE PARTS FOR SUBCLASS

サブクラス専用部品

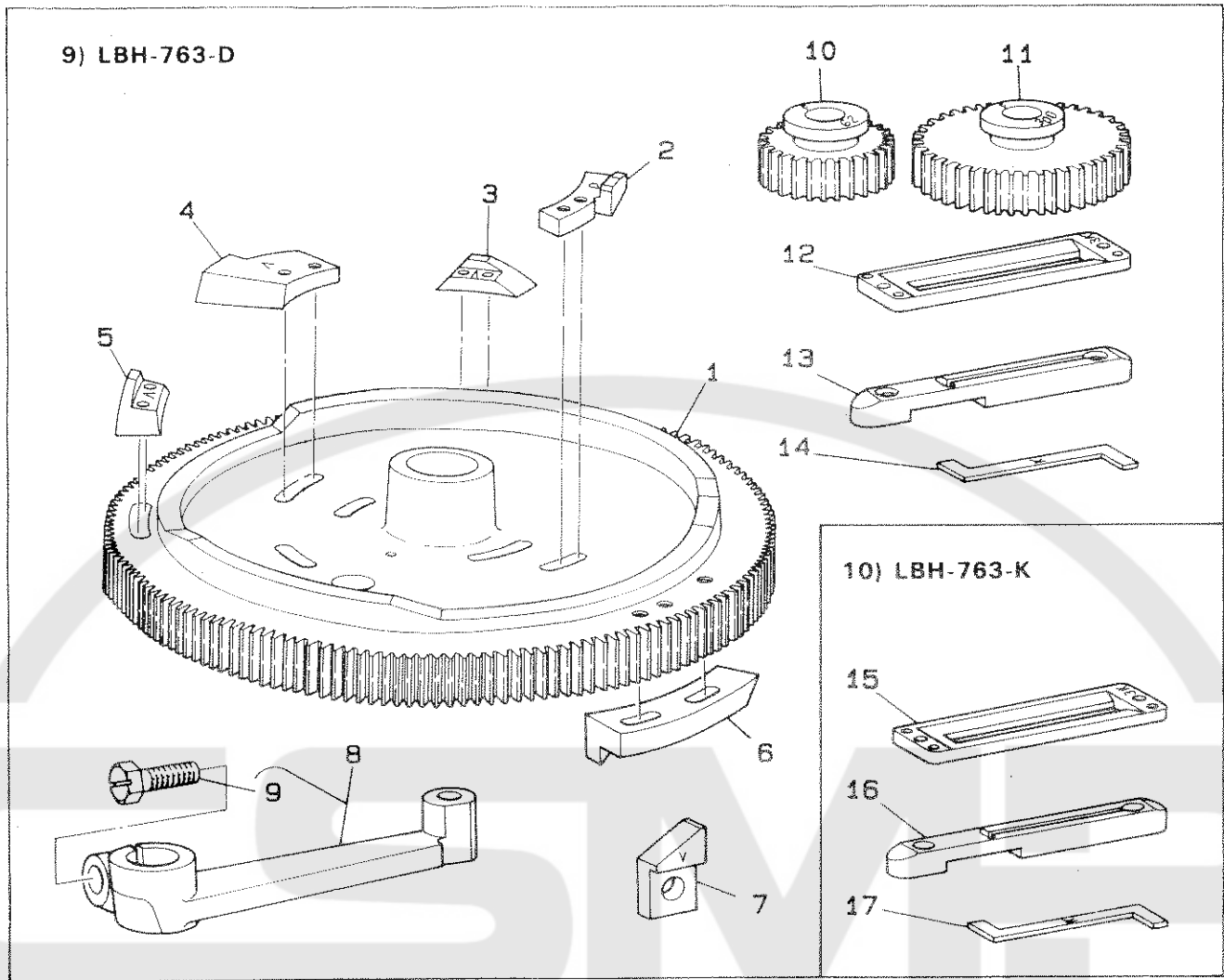

REF.NO	NOTE	PART NO.	DESCRIPTION	ヒンメイ	Qty
1		D2901-762-V00	FEED CAM (2V)	シユカム	1
2		D2906-761-D00	TENSION RELEASING GEAR NO.4	イトユルメカム D	1
3		D2903-762-V00	BAR TRIPPING SEGMENT 2V	カントメカム	1
4		D2904-762-V00	KNIFE TRIPPING SEGMENT (2V)	メス サトメカム	1
5		D2902-762-V00	BAR TRIPPING SEGMENT 2V	カントメカム	1
6		D2907-762-V00	STOP TRIPPING SEGMENT (2V)	ソクト キリカエ カム	1
7		D2615-762-V00	LATCH (C)	フック C	1
8		D1601-762-VA0	LENGTH REGULATING SHAFT CRANK	ヌノオクリウテ シタ クミ	1
9		SS-9151630-CP	SCREW 15/64-28 L=15.5	ロツカクボルト 15/64-28	(1)
10		B2938-761-000	SPUR GEAR (63)	ユ-カン ハクメルマ 62	1
11		B2939-761-000	SPUR GEAR (300)	ユ-カン ハクメルマ 300	1
12		D1508-763-K00	WORK CLAMP CHECK (3K)	メリヤス オサエ	1
13		D2402-763-K00	THROAT PLATE (3K)	メリヤス ハリイタ	1
14		D9101-761-K00	HOOK TIMING GAUGE (K)	カム タイミングゲージ K	1
15		D1508-763-K00	WORK CLAMP CHECK (3K)	メリヤス オサエ	1
16		D2402-763-K00	THROAT PLATE (3K)	メリヤス ハリイタ	1
17		D9101-761-K00	HOOK TIMING GAUGE (K)	カム タイミングゲージ K	1

Note (注記)

*ALL PARTS OTHER THAN ABOVE ARE SAME AS THOSE OF MODEL LBH-763.
上記以外の部品は LBH-763 の部品を使用します。

16. EXCLUSIVE PARTS FOR SUBCLASS

サブクラス専用部品

11) LBH-763-T(1)

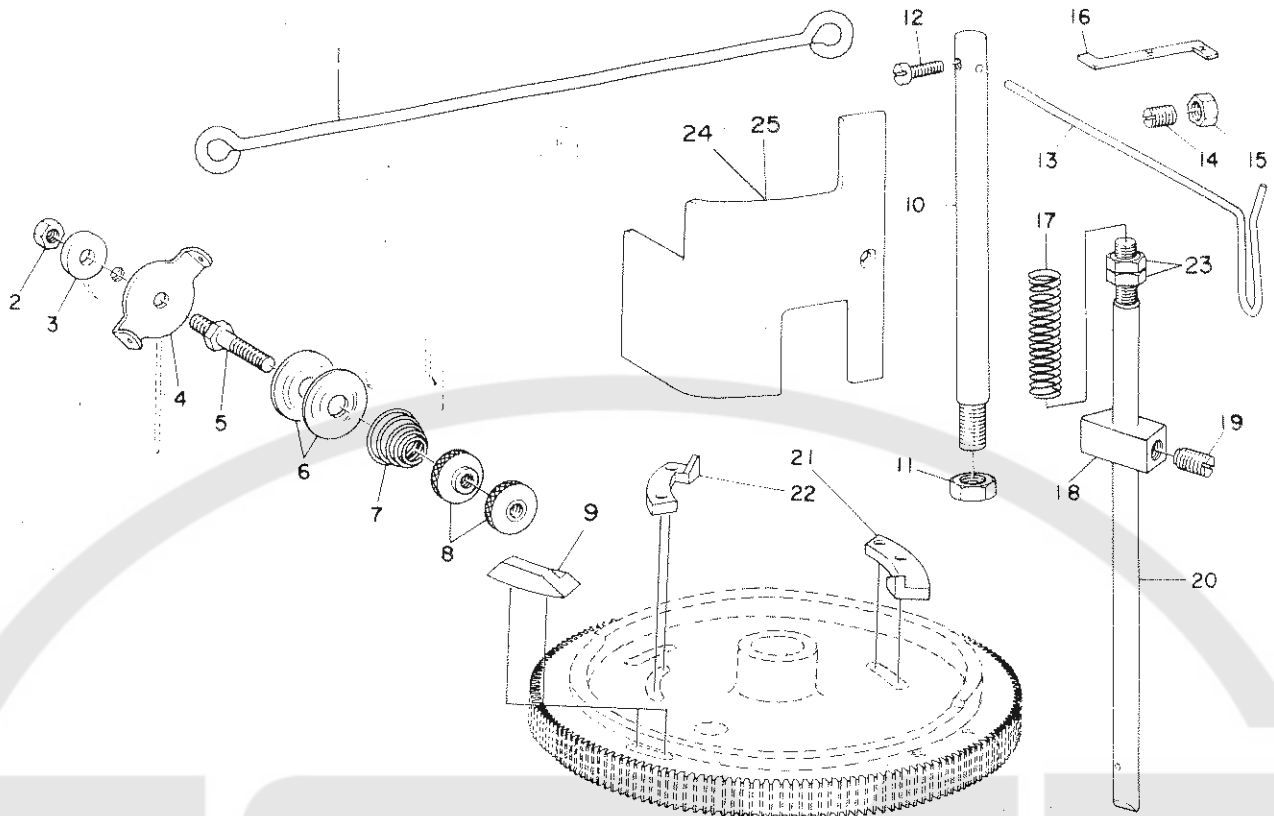

REF.NO	NOTE	PART NO.	DESCRIPTION	品名	Qty
1		B3404-771-000	PRESSER BAR LIFTING ROD, LONG	オサエアケ ヨコリンク	1
2		NS-6150310-SP	NUT 15/64-28	ロツカクナツト 15/64-28	1
3		WP-0612516-SD	WASHER 6.1X15.2X2.5	ヒラサカネ 6.1X15.2X2.5	1
4		B3107-352-000	NEEDLE THREAD GUIDE	アンナイ イタ	1
5		B3119-352-000	THREAD TENSION POST	イトチヨ-シホ-	1
6		B3126-012-000	THREAD TENSION DISK	イトチヨ-シカラ	2
7		B3118-352-000	THREAD TENSION SPRING	イトチヨ-シハネ	1
8		B3117-352-000	THREAD TENSION POST NUT	イトチヨ-シナツト	2
9		D2902-762-T00	BAR TRIPPING SEGMENT 2T	カント`メカム	1
10		D9333-762-T00	GIMP SPOOL REST ROD	シンヒモカケ シチュ-	1
11		NS-6700420-SP	NUT 5/16-24	ロツカクナツト 5/16-24	1
12		SS-7090520-SL	SCREW 9/64-40 L= 4.5	マルヒラネシ` 9/64-40 L=4.5	1
13		D9334-762-T00	GIMP SPOOL REST ROD EXTENSION	シンヒモカケ ウデ`	1
14		SS-8152080-SP	SCREW 15/64-28 L=19.5	トメネシ` 15/64-28 L=19.5	1
15		NS-6150540-SP	NUT 15/64-28	ロツカクナツト 15/64-28	1
16		D9101-761-K00	HOOK TIMING GAUGE (K)	カマ タイミンケ`ゲ-シ` K	1
17		D9332-762-T00	DRIVING ROD TENSION SPRING	サト`- オシホ`-ハネ	1
18		D9331-762-T00	SLIDE BLOCK	シンヒモ アンナイシ`ク サト`-コマ	1
19		SS-8661030-SP	SCREW 1/4-40 L=10	トメネシ` 1/4-40 L=10	1
20		D9330-762-T00-A	POSITIONIG SHAFT DRIVING ROD	シンヒモアンナイシ`ク サト`-オシホ`-	1
21		D9329-762-T00	GIMP GUIDE TRIPPING SEGMENT NO	シンヒモ キセンハンカンカム	1
22		D9328-762-T00	GIMP GUIDE TRIPPING SEGMENT NO	シンヒモ キセンハンカンカム	1
23		NS-6680410-SP	NUT 9/32-28	ロツカクナツト 9/32-28	2
24		D1129-762-T00	MACHINE FRAME SIDE COVER A (T)	ソクメンカハ`- A	1
25	#01	D1129-762-T0A	MACHINE FRAME SIDE COVER A (T)	ソクメンカハ`-A (T)	1

Note (注記) #01.....FOR URBAN WHITE

アーバンホワイト用

16. EXCLUSIVE PARTS FOR SUBCLASS

サブクラス専用部品

12) LBH-763-T(2)

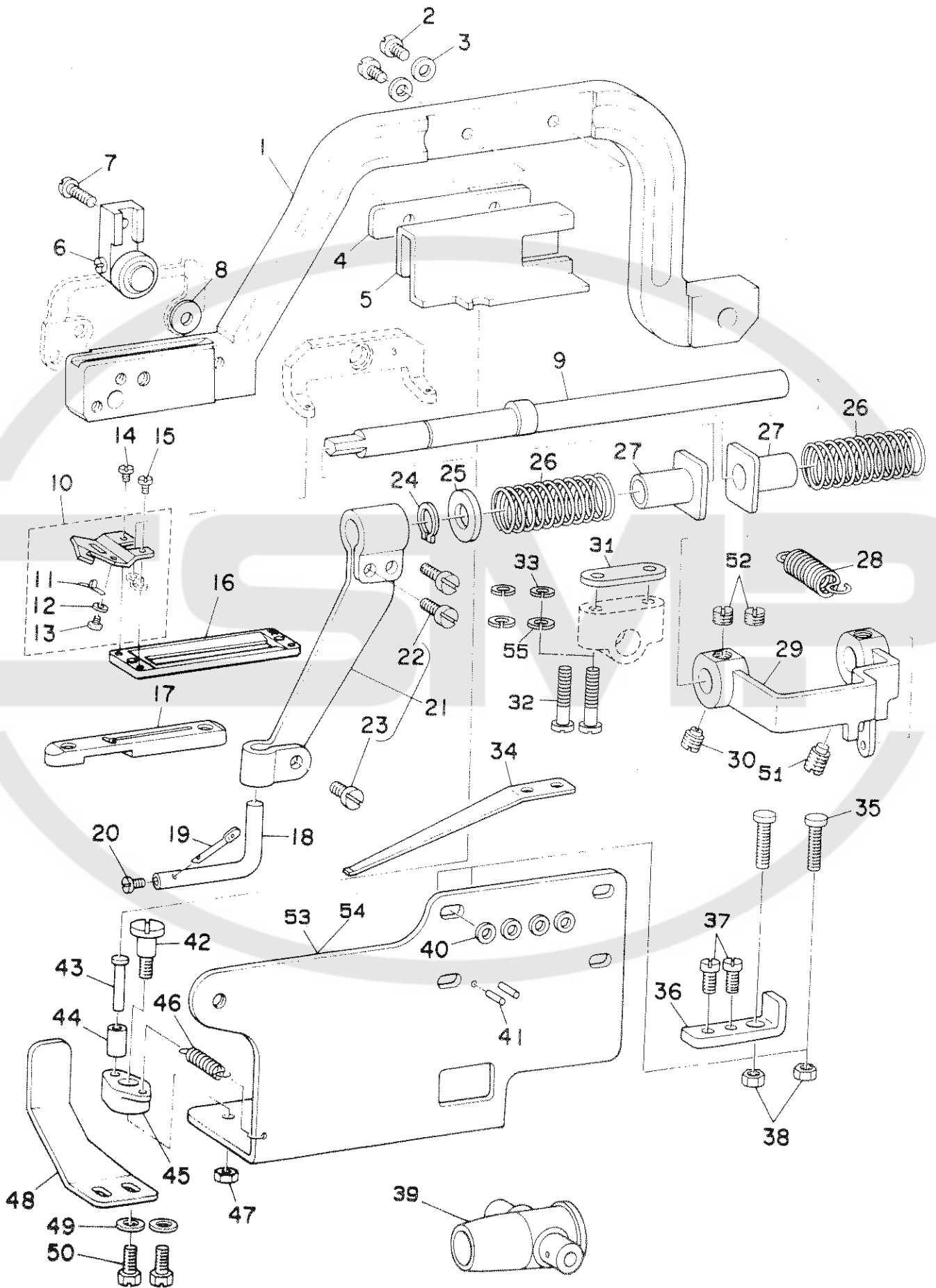

REF.NO	NOTE	PART NO.	DESCRIPTION	ヒ ン メ イ	Qty
1		D1514-763-T00	WORK CLAMP ARM (3T)	オサエウチ	1
2		SS-7111120-SP	SCREW 11/64-40 L=10.5	マルヒラネジ 11/64-40 L=10.5	2
3		WP-0480856-SP	WASHER 4.8X8.4X0.8	ヒラサカネ 4.8X8.4X0.8	2
4		D9323-762-T00	SPACER	シンヒモアンナイ オクリイタ スパ-サー	2
5		D9322-762-T00	WORK CLAMP ARM GIMP GUIDE HOLD	シンヒモアンナイ オクリイタ	1
6		SS-7090610-SP	SCREW 9/64-40 L=6	マルヒラネジ 9/64-40 L=6	1
7		SS-2110930-SP	SCREW 11/64-40 L=8.7	マルヒラネジ 11/64-40 L=8.75	1
8		WP-0482086-SD	WASHER 4.8X11.5X2.0	ヒラサカネ 4.8X11.5X2	1
9		D9310-762-T00	GIMP GUIDE SHAFT	シンヒモ アンナイジク	1
10		D9335-762-TA0	GIMP TRIMMER BLADE ASM. (B)	シンヒモキリ メス クミ B	1
11		D9336-762-T00	SPRING B	シンヒモ オサエハネ B	(1)
12		WP-0250516-SD	WASHER 2.5X6X0.5	ヒラサカネ 2.5X6X0.5	(1)
13		SS-5060410-SP	SCREW 3/32-56 L=3.5	トラスネジ 3/32-56 L=3.5	(1)
14		SS-7060310-SP	SCREW 3/32-56 L=3	マルヒラネジ 3/32-56 L=3	1
15		SS-6060410-TP	SCREW 3/32-56 L=3.5	ヒラネジ 3/32-56 L=3.5	1
16		D1508-763-K00	WORK CLAMP CHECK (3K)	メリヤス オサエ	1
17		D2402-763-K00	THROAT PLATE (3K)	メリヤス ハリイタ	1
18		D9314-762-T00	GIMP GUIDE HOLDER	シンヒモアンナイ アンカール	1
19		D9315-762-T00	GIMP GUIDE	シンヒモ アンナイホ-	1
20		SS-6090510-SP	SCREW 9/64-40 L=5	ヒラネジ 9/64-40 L=5	1
21		D9313-762-TA0	GIMP GUIDE SHAFT BRACKET ASM.	シンヒモ アンナイウチ クミ	1
22		SS-7111110-TP	SCREW 11/64-40 L=10.5	マルヒラネジ 11/64-40 L=10.5	(2)
23		SS-7110910-SP	SCREW	マルヒラネジ 11/64-40 L=8.5	(1)
24		D9318-762-T00	GIMP GUIDE SHAFT THRUST RING	シンヒモ アンナイジク ハネ トメ	1
25		WP-1002066-SZ	WASHER 10.0X17.0X2.0	ヒラサカネ 10X17X2	1
26		D9317-762-T00	GIMP GUIDE SHAFT SPRING	シンヒモ アンナイジク ハネ	2
27		D9316-762-T00	GIMP GUIDE SHAFT COLLAR	シンヒモ アンナイジク カラ-	2
28		D9319-762-T00	TENSION SPRING	ヒツパリハネ	1
29		D9311-772-TA0	GIMP GUIDE SHAFT CRANK ASM.	シンヒモ アンナイジク ウチ クミ	1
30		SS-8150750-SP	SCREW 15/64-28 L=7	トメネジ 15/64-28 L=7	1
31		D9320-762-T00	SHAFT BRACKET SPACER	ウワイトキリジクウケ スパ-サー	2
32		SS-6621840-SP	SCREW 3/16-32 L=18.0	ヒラネジ 3/16-32 L=18	4
33		WS-0441040-KP	SPRING WASHER 4.4X7.4X1	ハネサカネ 4.4X7.4X1	4
34		D9321-762-T00	SPRING	シンヒモ アンナイジク オサエハネ	1
35		D9303-762-T00	GIMP REPOSITIONING SCREW, RIGH	シンヒモ サユ-キセン チョ-セツネジ	2
36		D9302-762-T00	GIMP GUIDE SHAFT STOP BRACKET	シンヒモ アンナイジク ストッパ-	1
37		SS-7110740-TP	SCREW 11/64-40 L=7	マルヒラネジ 11/64-40 L=7	2
38		NS-6110420-SP	NUT 11/64-40	ロツカケナツト 11/64-40	2
39		B2009-761-000	UNIVERSAL JOINT	ウワイトキリジク アンナイイ	1
40		WP-0480856-SP	WASHER 4.8X8.4X0.8	ヒラサカネ 4.8X8.4X0.8	4
41		PS-0200102-KH	SPRING PIN 2.0 X 10	スプリングピン 2.0X10	2
42		SD-0640751-SP	HINGE SCREW D= 6.35 H= 7.5	タ-ンネジ D=6.35 H=7.5	1
43		D9308-762-T00	GIMP GUIDE HOLDER CRANK PIN	シンヒモアンナイ オクリウチ ピン	1
44		D9309-762-T00	GIMP GUIDE HOLDER CRANK ROLLER	シンヒモアンナイ オクリウチ コロ	1
45		D9307-762-T00	GIMP GUIDE HOLDER CRANK	シンヒモアンナイ オクリウチ	1
46		B2037-372-000	NIPPER BAR BLOCK SPRING	ヒツパリハネ	1
47		NS-6120310-SP	NUT 3/16-28	ロツカケナツト 3/16-28	1
48		D9324-762-T00	WORK CLAMP ARM RETAINER	オサエウチ ササエイタ	1
49		WP-0480856-SP	WASHER 4.8X8.4X0.8	ヒラサカネ 4.8X8.4X0.8	2
50		SS-9111010-SP	SCREW 11/64-40 L=9.5	ロツカケホルト 11/64-40 L=9.5	2
51		SS-8150920-SP	SET-SCREW	トメネジ	1
52		SS-8150410-SP	SCREW 15/64-28 L=4	トメネジ 15/64-28 L=4	2
53		D9301-762-T00-A	GIMP GUIDE MOUNTING BRACKET	シンヒモアンナイ トリツケタイ	1
54	#01	D9301-762-TOA-A	GIMP GUIDE MOUNTING BRACKET	シンヒモアンナイ トリツケタイ	1
55		WS-0521010-KN	SPRING WASHER 5.2X8.2X1	ハネサカネ 5.2X8.2X1	4

Note (注記) #01.....FOR URBAN WHITE

アーバンホワイト用

*ALL PARTS OTHER THAN ABOVE ARE SAME AS THOSE OF MODEL LBH-763.
上記以外の部品は LBH-763 の部品を使用します。

16. EXCLUSIVE PARTS FOR SUBCLASS

サブクラス専用部品

13) LBH-763-V(1)

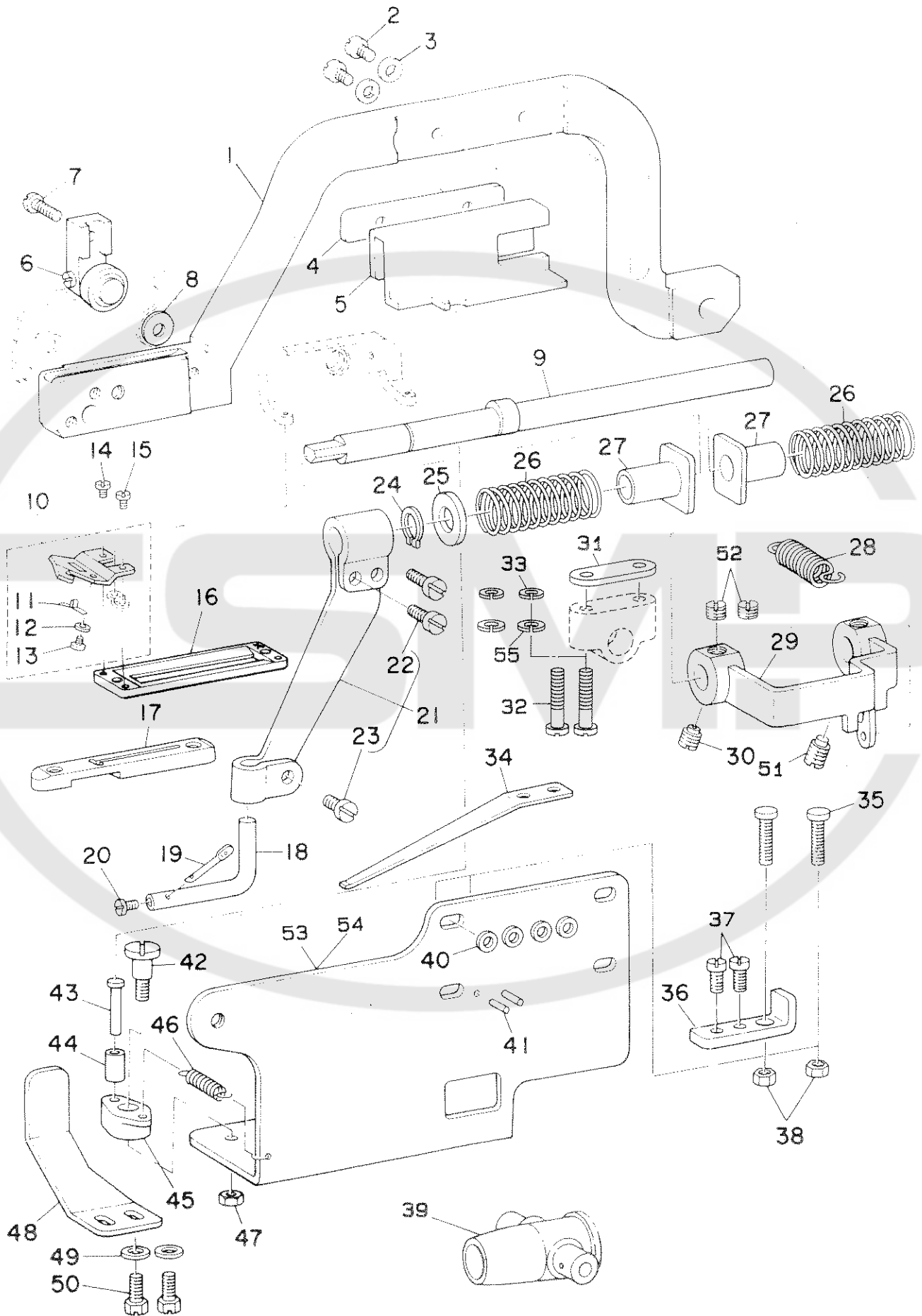

REF.NO	NOTE	PART NO.	DESCRIPTION	ヒンメイ	Qty
1		D1514-763-T00	WORK CLAMP ARM (3T)	オサエウチ	1
2		SS-7111120-SP	SCREW 11/64-40 L=10.5	マルヒラネジ 11/64-40 L=10.5	2
3		WP-0480856-SP	WASHER 4.8X8.4X0.8	ヒラサカネ 4.8X8.4X0.8	2
4		D9323-762-T00	SPACER	シンヒモアンナイ オクリイタ スハ-サ-	2
5		D9322-762-T00	WORK CLAMP ARM GIMP GUIDE HOLD	シンヒモアンナイ オクリイタ	1
6		SS-7090610-SP	SCREW 9/64-40 L=6	マルヒラネジ 9/64-40 L=6	1
7		SS-2110930-SP	SCREW 11/64-40 L=8.7	マルサラネジ 11/64-40 L=8.75	1
8		WP-0482086-SD	WASHER 4.8X11.5X2.0	ヒラサカネ 4.8X11.5X2	1
9		D9310-762-T00	GIMP GUIDE SHAFT	シンヒモ アンナイジク	1
10		D9335-762-TA0	GIMP TRIMMER BLADE ASM. (B)	シンヒモキリ メス クミ B	1
11		D9336-762-T00	SPRING B	シンヒモ オサエハネ B	(1)
12		WP-0250516-SD	WASHER 2.5X6X0.5	ヒラサカネ 2.5X6X0.5	(1)
13		SS-5060410-SP	SCREW 3/32-56 L=3.5	トラスネジ 3/32-56 L=3.5	(1)
14		SS-7060310-SP	SCREW 3/32-56 L=3	マルヒラネジ 3/32-56 L=3	1
15		SS-6060410-TP	SCREW 3/32-56 L=3.5	ヒラネジ 3/32-56 L=3.5	1
16		D1508-763-K00	WORK CLAMP CHECK (3K)	メリヤス オサエ	1
17		D2402-763-K00	THROAT PLATE (3K)	メリヤス ハリイタ	1
18		D9314-762-T00	GIMP GUIDE HOLDER	シンヒモアンナイ アンクル	1
19		D9315-762-T00	GIMP GUIDE	シンヒモ アンナイホ-	1
20		SS-6090510-SP	SCREW 9/64-40 L=5	ヒラネジ 9/64-40 L=5	1
21		D9313-762-TA0	GIMP GUIDE SHAFT BRACKET ASM.	シンヒモ アンナイウチ クミ	1
22		SS-7111110-TP	SCREW 11/64-40 L=10.5	マルヒラネジ 11/64-40 L=10.5	(2)
23		SS-7110910-SP	SCREW	マルヒラネジ 11/64-40 L=8.5	(1)
24		D9318-762-T00	GIMP GUIDE SHAFT THRUST RING	シンヒモ アンナイジク ハネ トメワ	1
25		WP-1002066-SZ	WASHER 10.0X17.0X2.0	ヒラサカネ 10X17X2	1
26		D9317-762-T00	GIMP GUIDE SHAFT SPRING	シンヒモ アンナイジク ハネ	2
27		D9316-762-T00	GIMP GUIDE SHAFT COLLAR	シンヒモ アンナイジク カラー	2
28		D9319-762-T00	TENSION SPRING	ヒツパリハネ	1
29		D9311-772-TA0	GIMP GUIDE SHAFT CRANK ASM.	シンヒモ アンナイジク ウチ クミ	1
30		SS-8150750-SP	SCREW 15/64-28 L=7	トメネジ 15/64-28 L=7	1
31		D9320-762-T00	SHAFT BRACKET SPACER	ウライトキリジクウチ スハ-サ-	2
32		SS-6621840-SP	SCREW 3/16-32 L=18.0	ヒラネジ 3/16-32 L=18	4
33		WS-0441040-KP	SPRING WASHER 4.4X7.4X1	ハネサカネ 4.4X7.4X1	4
34		D9321-762-T00	SPRING	シンヒモ アンナイジク オサエハネ	1
35		D9303-762-T00	GIMP REPOSITIONING SCREW, RIGH	シンヒモ サユ-キセン チョ-セツネジ	2
36		D9302-762-T00	GIMP GUIDE SHAFT STOP BRACKET	シンヒモ アンナイジク ストッパ-	1
37		SS-7110740-TP	SCREW 11/64-40 L=7	マルヒラネジ 11/64-40 L=7	2
38		NS-6110420-SP	NUT 11/64-40	ロツカクナツト 11/64-40	2
39		B2009-761-000	UNIVERSAL JOINT	ウライトキリジク アンナイイ	1
40		WP-0480856-SP	WASHER 4.8X8.4X0.8	ヒラサカネ 4.8X8.4X0.8	4
41		PS-0200102-KH	SPRING PIN 2.0 X 10	スプリングピン 2.0X10	2
42		SD-0640751-SP	HINGE SCREW D= 6.35 H= 7.5	タンネジ D=6.35 H=7.5	1
43		D9308-762-T00	GIMP GUIDE HOLDER CRANK PIN	シンヒモアンナイ オクリウチ ピン	1
44		D9309-762-T00	GIMP GUIDE HOLDER CRANK ROLLER	シンヒモアンナイ オクリウチ コロ	1
45		D9307-762-T00	GIMP GUIDE HOLDER CRANK	シンヒモアンナイ オクリウチ	1
46		B2037-372-000	NIPPER BAR BLOCK SPRING	ヒツパリハネ	1
47		NS-6120310-SP	NUT 3/16-28	ロツカクナツト 3/16-28	1
48		D9324-762-T00	WORK CLAMP ARM RETAINER	オサエウチ ササエ	1
49		WP-0480856-SP	WASHER 4.8X8.4X0.8	ヒラサカネ 4.8X8.4X0.8	2
50		SS-9111010-SP	SCREW 11/64-40 L=9.5	ロツカクホルト 11/64-40 L=9.5	2
51		SS-8150920-SP	SET-SCREW	トメネジ	1
52		SS-8150410-SP	SCREW 15/64-28 L=4	トメネジ 15/64-28 L=4	2
53		D9301-762-T00-A	GIMP GUIDE MOUNTING BRACKET	シンヒモアンナイ トリツケタイ	1
54	#01	D9301-762-TOA-A	GIMP GUIDE MOUNTING BRACKET	シンヒモアンナイトリツケタイ	1
55		WS-0521010-KN	SPRING WASHER 5.2X8.2X1	ハネサカネ 5.2X8.2X1	4

Note (注記) #01.....FOR URBAN WHITE

アーバンホワイト用

16. EXCLUSIVE PARTS FOR SUBCLASS
サブクラス専用部品

14) LBH-763-V(2)

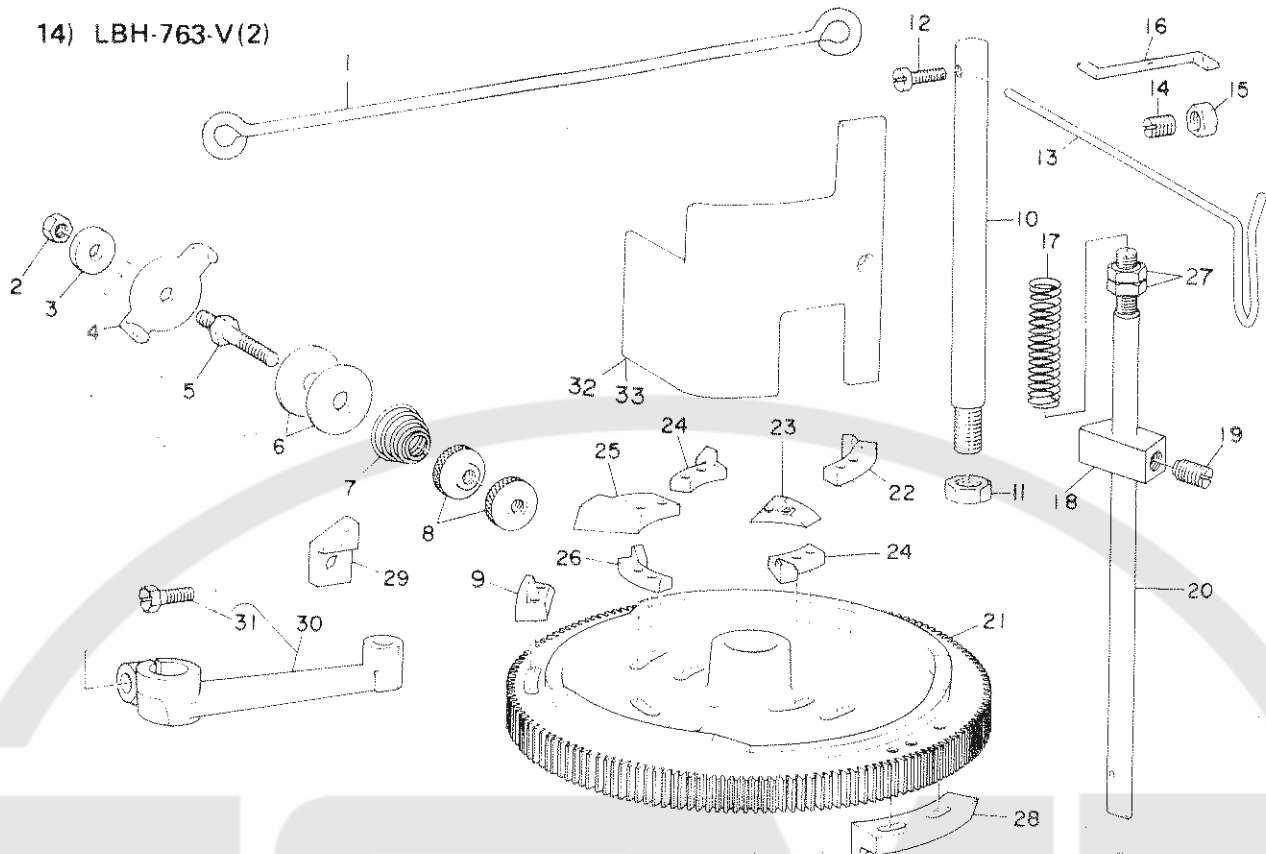

REF.NO	NOTE	PART NO.	DESCRIPTION	ヒ	ン	メ	イ	Qty
1		B3404-771-000	PRESSER BAR LIFTING ROD, LONG	オサ	イ	ア	ケ	1
2		NS-6150310-SP	NUT 15/64-28	ロツ	カ	ク	ナ	1
3		WP-0612516-SD	WASHER 6.1X15.2X2.5	ヒラ	サ	カ	ネ	1
4		B3107-352-000	NEEDLE THREAD GUIDE	アン	ナイ	イ	ダ	1
5		B3119-352-000	THREAD TENSION POST	イト	チ	ヨ	シ	1
6		B3126-012-000	THREAD TENSION DISK	イト	チ	ヨ	シ	2
7		B3118-352-000	THREAD TENSION SPRING	イト	チ	ヨ	シ	1
8		B3117-352-000	THREAD TENSION POST NUT	イト	チ	ヨ	シ	2
9		D2902-762-V00	BAR TRIPPING SEGMENT 2V	カ	ント	メ	カ	1
10		D9333-762-T00	GIMP SPOOL REST ROD	シン	ヒ	モ	カ	1
11		NS-6700420-SP	NUT 5/16-24	ロツ	カ	ク	ナ	1
12		SS-7090520-SL	SCREW 9/64-40 L= 4.5	マ	ル	ヒ	ラ	1
13		D9334-762-T00	GIMP SPOOL REST ROD EXTENSION	シン	ヒ	モ	カ	1
14		SS-8152080-SP	SCREW 15/64-28 L=19.5	ト	メ	ネ	ジ	1
15		NS-6150540-SP	NUT 15/64-28	ロツ	カ	ク	ナ	1
16		D9101-761-K00	HOOK TIMING GAUGE (K)	カ	マ	タ	イ	1
17		D9332-762-T00	DRIVING ROD TENSION SPRING	サ	ト	オ	シ	1
18		D9331-762-T00	SLIDE BLOCK	シン	ヒ	モ	ア	1
19		SS-8661030-SP	SCREW 1/4-40 L=10	ト	メ	ネ	ジ	1
20		D9330-762-T00-A	POSITIONIG SHAFT DRIVING ROD	シン	ヒ	モ	ア	1
21		D2901-762-V00	FEED CAM (2V)	シ	ユ	カ	ム	1
22		D9303-762-V00	GIMP GUIDE TRIPPING SEGMENT NO	シン	ヒ	モ	キ	1
23		D2903-762-V00	BAR TRIPPING SEGMENT 2V	カ	ント	メ	カ	1
24		D9301-762-V00	GIMP GUIDE TRIPPING SEGMENT NO	シン	ヒ	モ	キ	2
25		D2904-762-V00	KNIFE TRIPPING SEGMENT (2V)	メ	ス	サ	ト	1
26		D9302-762-V00	GIMP GUIDE TRIPPING SEGMENT NO	シン	ヒ	モ	キ	1
27		NS-6680410-SP	NUT 9/32-28	ロツ	カ	ク	ナ	2
28		D2907-762-V00	STOP TRIPPING SEGMENT (2V)	ソ	ク	ト	キ	1
29		D2615-762-V00	LATCH (C)	ア	ツ	ク	シ	1
30		D1601-762-VA0	LENGTH REGULATING SHAFT CRANK	ヌ	ノ	オ	ク	1
31		SS-9151630-CP	SCREW 15/64-28 L=15.5	ロツ	カ	ク	ナ	1
32		D1129-762-T00	MACHINE FRAME SIDE COVER A (T)	ソ	ク	メ	ン	1
33	#01	D1129-762-T0A	MACHINE FRAME SIDE COVER A (T)	ソ	ク	メ	ン	1

Note (注記) #01.....FOR URBAN WHITE

アーバンホワイト用

*ALL PARTS OTHER THAN ABOVE ARE SAME AS THOSE OF MODEL LBH-763.
上記以外の部品は LBH-763 の部品を使用します。

17. EXCHANGING PARTS
交換部品

2) TABLE OF MOTOR PULLEYS
モータープーリー一覧表

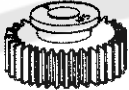
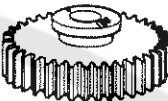
1. Small gear 小歯車				2. Large gear 大歯車		
						
Set 組	Teeth No. 歯数	Stitch No. 針数	Part No. 品番	Teeth No. 歯数	Stitch No. 針数	Part No. 品番
A	21	54	B2936-761-000	53	345	B2937-761-000
B	23	62	B2938-761-000	51	300	B2939-761-000
C	24	66	B2940-761-000	50	285	B2941-761-000
D	25	70	B2942-761-000	49	268	B2943-761-000
E	26	74	B2944-761-000	48	252	B2945-761-000
F	27	79	B2946-761-000	47	238	B2947-761-000
G	28	83	B2928-761-000	46	225	B2929-761-000
H	29	88	B2948-761-000	45	212	B2949-761-000
I	30	93	B2950-761-000	44	200	B2951-761-000
J	31	100	B2930-761-000	43	190	B2931-761-000
K	32	105	B2952-761-000	42	180	B2953-761-000
L	33	110	B2932-761-000	41	170	B2933-761-000
M	34	115	B2954-761-000	40	160	B2955-761-000
N	35	123	B2934-761-000	39	152	B2935-761-000
O	36	130	B2956-761-000	38	145	B2957-761-000

17. EXCHANGING PARTS
交換部品

2) TABLE OF MOTOR PULLEYS
モータープーリー一覧表

Diameter of motor shaft モーター軸径	Sewing speed 縫速度 s.p.m.	Hz	Motor pulley part No. モータープーリー品番	No.
14 mm Standard 標準	2000	60	B7121-761-0A0	1
	2500	50	B7111-761-AA0	2
		60	B7112-761-AA0	3
	2800	50	B7113-761-0A0	4
		60	B7114-761-0A0	5
	3000	50	B7115-761-0A0	6
		60	B7116-761-0A0	7
*12.7 mm	2500	60	B7112-761-LA0	8
	2800	60	B7114-761-LA0	9
	3000	60	B7116-761-LA0	10
*15.88 mm	2500	50	B7111-761-MA0	11
		60	B7112-761-MA0	12
	2800	60	B7114-761-MA0	13
	3000	50	B7115-761-MA0	13-1
		60	B7116-761-MA0	14
*19.05 mm	2500	60	B7112-761-NA0	15
	2800	60	B7114-761-NA0	16
	3000	60	B7116-761-NA0	17

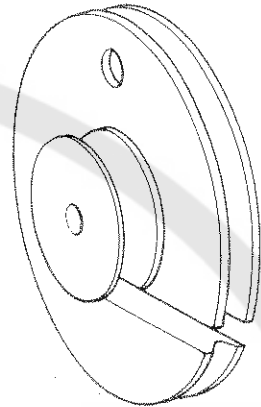

*Special order size アメリカ、カナダ用

3) TABLE SHOWING PARTS USED IN CONNECTION WITH KNIVES
メス関連表

Knife メス		Work clamp check 押エ	Throat plate 針板
A		B	C
No	Size サイズ (mm)	Part No. 品番	Part No. 品番
1	1/4" (6.35)	B2702-047-F00	B1508-761-000
2	3/8" (9.53)	B2702-047-K00	
3	1/2" (12.7)	B2702-047-L00	
4	9/16" (14.29)	B2702-047-V00	
5	5/8" (15.88)	B2702-047-M00	
6	3/4" (19.05)	B2702-047-N00	
7	7/8" (22.23)	B2702-047-P00	
8	1" (25.4)	B2702-047-Q00	B1508-762-000
9	1-1/4" (31.75)	B2702-047-S00	B1508-763-000
			B2402-761-000
			B2402-762-000
			B2402-763-000

(NOTE) (注記) Standard model machine is used as the standard for work clamp and throat plate.
押エと針板は標準機種を基準にしています

18. SPECIAL ORDER PARTS

特別注文部品

1) THREAD STAND COMPONENTS

糸立装置関係

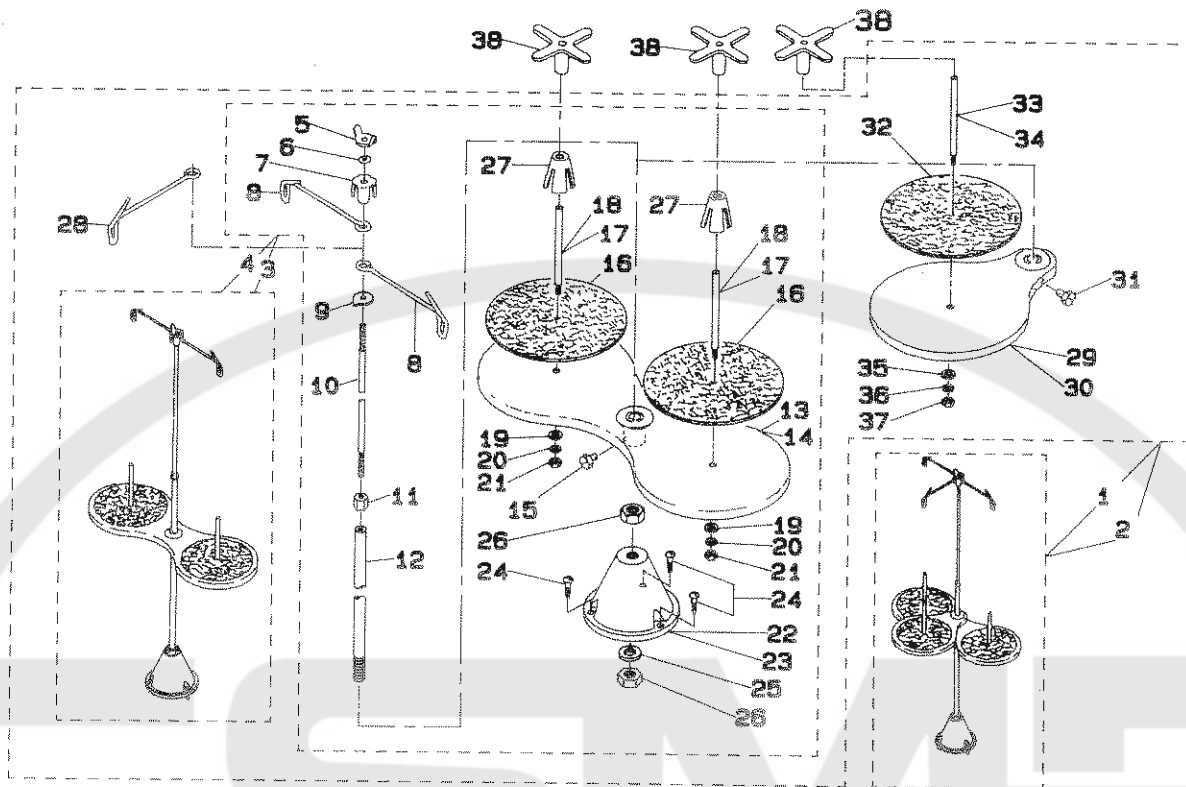

REF.NO	NOTE	PART NO.	DESCRIPTION	ヒンメイ	Qty
1	#01	B3301-051-0A0	THREAD STAND ASM.	糸立 ソーチ	1
2	#02	B3301-762-1A0	THREAD STAND ASM.	糸立 ソーチ (クミ)	1
3	#03	B3301-012-0A0	THREAD STAND ASM.	糸立 ソーチ クミ	(1)
4	#04	111-83159	THREAD STAND ASM.	糸立 ソーチ (クミ)	(1)
5		B3310-012-000	POSITION CUP SET SCREW	糸立 トアソライ シェット	(1)
6		WS-0641560-KR	SPRING WASHER 6.4X11.9X1.5	アネギ カネ 6.4X11.9X1.5	(1)
7		B3309-012-000	POSITION CUP	糸立 トアソライ マット	(1)
8		B3307-012-000	THREAD GUIDE	糸立 トアソライ	(2)
9		B3308-012-000	ROD WASHER	糸立 トアソライ	(1)
10		B3306-012-000	SPOOL ROD	糸立 ウエロン	(1)
11		NM-6061061-SE	NUT M6	ワカカサト M6 10X11.5X10	(1)
12		B3302-012-000	SPOOL REST ROD	糸立 シヤカン	(1)
13		B3303-012-0A0	SPOOL REST ASM.	糸立 クミ	(1)
14	#05	111-83209	SPOOL REST	糸立 クミ	(1)
15		SM-9061080-SE	SCREW M6 L=10	ワカカサト M6 L=10	(1)
16		B3311-012-000	SPOOL REST CUSHION	糸立 マット	(2)
17		B3305-012-000	SPOOL PIN	糸立 ウケホ-	(2)
18	#05	B3320-704-L00-A	SPOOL PIN	糸立 ウケホ	(2)
19		WP-0560860-SE	WASHER 5.6X12X0.8	ワカカサト 5.6X12X0.8	(2)
20		WS-0531060-KR	SPRING WASHER 5.3X8.3X1	アネギ カネ 5.3X8.3X1	(2)
21		NS-6123881-SE	NUT 3/16-28	ワカカサト 3/16-28	(2)
22		B3301-012-000	SPOOL STAND	糸立 タイ	(1)
23	#05	111-83100	THREAD STAND	糸立 タイ	(1)
24		SK-3452000-SE	WOOD SCREW D=4.5 L=20	マキネカネ D=4.5 L=20	(3)
25		WS-1092560-KR	SPRING WASHER 10X18X2.5	アネギ カネ 10X18X2.5	(1)
26		NM-6100663-SE	NUT M10	ワカカサト M10 32	(2)
27	#05	111-84009	SPOOL RETAINER	糸立 フルト	(2)
28		B3307-012-000	THREAD GUIDE	糸立 トアソライ	(1)
29		B3303-372-0A0	SPOOL REST ASM.	糸立 クミ	(1)
30	#05	B3303-373-N00	SPOOL REST ASM.	糸立 クミ	(1)
31		SM-9061080-SE	SCREW M6 L=10	ワカカサト M6 L=10	(1)
32		B3311-012-000	SPOOL REST CUSHION	糸立 マット	(1)
33		B3305-012-000	SPOOL PIN	糸立 ウケホ-	(1)
34	#05	B3320-704-L00-A	SPOOL PIN	糸立 ウケホ	(1)
35		WP-0560860-SE	WASHER 5.6X12X0.8	ワカカサト 5.6X12X0.8	(1)
36		WS-0531060-KR	SPRING WASHER 5.3X8.3X1	アネギ カネ 5.3X8.3X1	(1)
37		NS-6123881-SE	NUT 3/16-28	ワカカサト 3/16-28	(1)
38	#06	B3312-012-000	SPOOL RETAINER	糸立 フルト	3

Note (注記) #01...FOR ALL MODEL LBH-760 SERIES EXCEPT MODEL LBH-762-T, 762-V 763-T, 763-V. LBH-762-T, 762-V, 763-T, 763-V を除く LBH-760 シリーズ全機種用

#02...FOR URBAN WHITE OF ALL MODEL LBH-760 SERIES EXCEPT LBH-762-T, 762-V, 763-T, 763-V. LBH-762-T, 762-V, 763-T, 763-V を除く LBH-760 シリーズ全機種のアーバンホワイト用

#03...FOR LBH-762-T, 762-V, 763-T 763-V. LBH-762-T, 762-V, 763-T, 763-V 用

#04...FOR URBAN WHITE OF LBH-762-T 762-V, 763-T, 763-V. LBH-762-T, 762-V, 763-T, 763-V のアーバンホワイト用

#05...FOR URBAN WHITE. アーバンホワイト用

#06...FOR EXCEPT URBAN WHITE. アーバンホワイト以外用

18. SPECIAL ORDER PARTS
特別注文部品

(2) TAPE REEL COMPONENTS

テープ装置関係

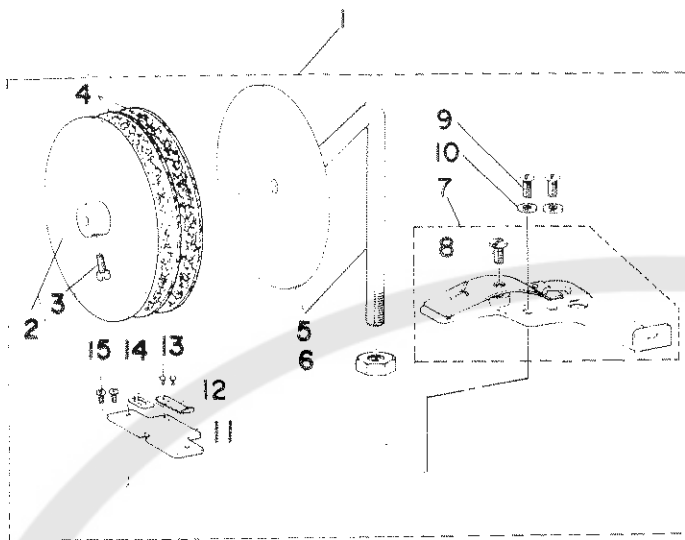

(3) NEEDLE SAFETY PLATE COMPONENTS

針安全プレート関係

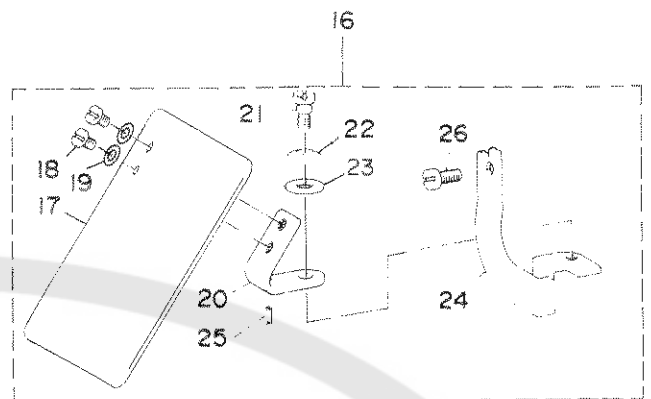

(4) BUTTON-HOLING MEASURING GAUGES

ボタン穴間隔ゲージ

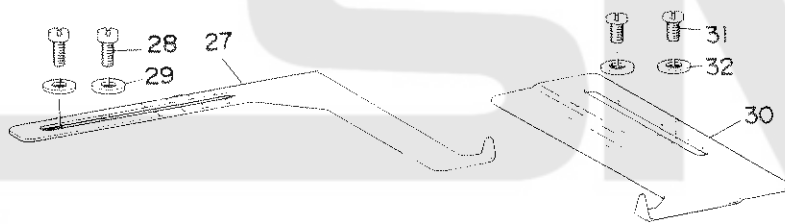

(5) KNIFE FOR SPECIAL

特別用メス

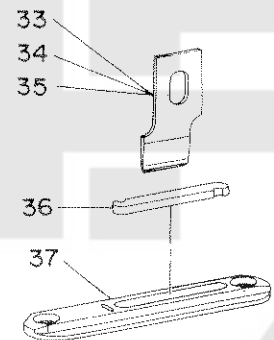

(6) HOOK OIL SHIELD COMPONENTS

釜カバー関係

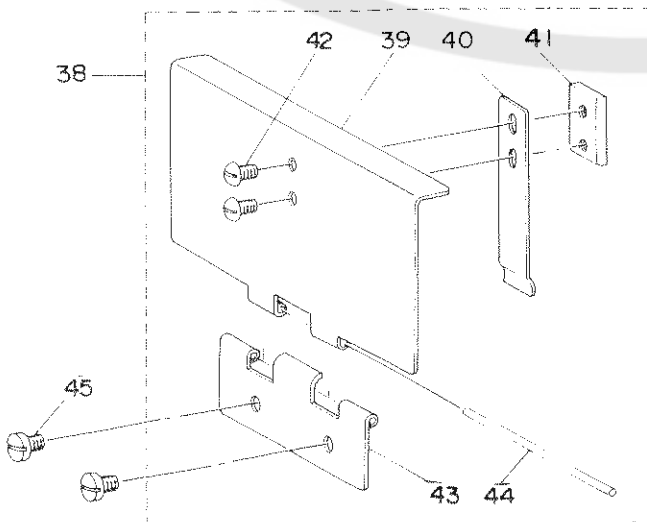

(7) SAFETY GUARD COMPONENTS

モータープーリカバー関係

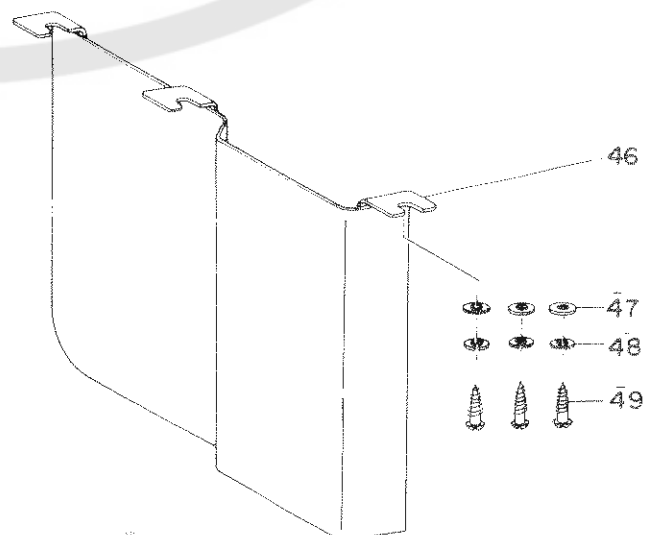

REF.NO	NOTE	PART NO.	DESCRIPTION	ヒンメイ	Qty
1		B9201-761-OA0	REINFORCING TAPE ATCHMNT ASM.	テープ マキジツク クミ	1
2		B9204-047-OA0	TAPE ATTACHMENT SUPPORT PLATE	テープ マキウケイタ クミ	(1)
3		SS-4090810-SP	SCREW 9/64-40 L=8	ナハネジ 9/64-40 L=8	(1)
4		B9205-047-000	ADJUSTING FELT	テープ マキ チヨセツ フエルト	(2)
5		B9201-761-OB0	REINFORCING TAPE ATTACHMENT AS	テープ マキジツク クミ	(1)
6		NS-6700540-SP	NUT 5/16-24	ロツカクナツト 5/16-24	(1)
7		B9202-761-OA0	TAPE GUIDE PLATE ASM.	テープ アンナイイタ クミ	(1)
8		SS-5110740-TP	SCREW 11/64-40 L= 6.5	トラスネジ 11/64-40 L=6.5	(1)
9		SS-7090510-SP	SCREW 9/64-40 L= 4.6	マルヒラネジ 9/64-40 L=4.6	(2)
10		WP-0450000-SD	WASHER 4.5X8X0.5	ヒラサカガネ 4.5X8X0.5	(2)
11		B9206-761-000	TAPE RETAINER	テープ オサエタマイ	(1)
12		B9207-761-000	TAPE RETAINER SPRING	テープ オサエハネ	(1)
13		SS-6060210-SP	SCREW 3/32-56 L= 1.9	ヒラネジ 3/32-56 L=1.9	(2)
14		B9205-761-000	SPACER FOR TAPE RETAINER	テープ オサエ スパ-サ-	(1)
15		SS-5060410-SP	SCREW 3/32-56 L=3.5	トラスネジ 3/32-56 L=3.5	(2)
16		B3120-761-OA0	SAFETY PLATE ASM.	アンセンプレート クミ	1
17		B3120-372-000	SAFETY PLATE	アンセンプレート	(1)
18		SS-4110715-SP	SCREW 11/64-40 L=7	ナハネジ 11/64-40 L=7	(2)
19		WP-0450801-SD	WASHER 4.5X10.0X0.8	ヒラサカガネ 4.5X10X0.8	(2)
20		B3121-372-000	SAFETY PLATE INSTALLING PLATE	アンセンプレート トリツケイタ	(1)
21		SD-0600401-SD	HINGE SCREW D= 6 H= 4	タネネジ D=6 H=4	(1)
22		B3125-155-000	DISK SPRING	サラ ハネ	(1)
23		WP-0650876-SD	WASHER 6.5X13X0.8	ヒラサカガネ 6.5X13X0.8	(1)
24		B3120-761-000	SAFETY PLATE ADJUSTING BASE	アンセンプレート トリツケタマイ	(1)
25		B3123-372-000	STOPPER PIN	アンセンプレート ストッパ-ピン	(1)
26		SS-7111120-SP	SCREW 11/64-40 L=10.5	マルヒラネジ 11/64-40 L=10.5	(1)
27		B9402-761-000	MEASURING GAUGE, CROSSWISE	ホ-タンアナ カンカクケ-ジ (ヨコ)	1
28		SS-7111120-SP	SCREW 11/64-40 L=10.5	マルヒラネジ 11/64-40 L=10.5	2
29		WP-0501016-SD	WASHER 5X10.5X1	ヒラサカガネ 5X10.5X1	2
30		B9401-761-000	DISTANCE MEASURING GAUGE	ホ-タンアナ カンカクケ-ジ (タテ)	1
31		SS-7110840-SP	SCREW 11/64-40 L=7.8	マルヒラネジ 11/64-40 L=7.8	2
32		WP-0501016-SD	WASHER 5X10.5X1	ヒラサカガネ 5X10.5X1	2
33		B2745-771-L00	KNIFE 1/2"	メス 1/2	1
34		B2745-771-M00	KNIFE 5/8"	メス 5/8	1
35		B2745-771-N00	KNIFE 3/4"	メス 3/4	1
36		B2746-761-000	KNIFE GUARD	メス ウケイタ	1
37		B2402-761-00B	NEEDLE PLATE	ハリイタ (チフロン ヨ-)	1
38		B1157-771-OA0	HOOK OIL SHIELD ASM.	カマカハ- クミ	1
39		B1157-771-000	HOOK OIL SHIELD	カマカハ-	(1)
40		B1158-771-000	HOOK OIL SHIELD SPRING	カマカハ- ハネ	(1)
41		B1159-771-000	SPRING SET PLATE	カマカハ- ハネ トメイタ	(1)
42		SS-5090610-SP	SCREW 9/64-40 L=6	トラスネジ 9/64-40 L=6	(2)
43		B1161-771-000	HOOK OIL SHIELD HINGE	カマカハ- ヒンジ	(1)
44		B1160-771-000	HINGE PIN	カマカハ- ヒンジツク	(1)
45		SS-7110510-SP	SCREW 11/64-40 L=5	マルヒラネジ 11/64-40 L= 5	2
46		B7125-761-000	MOTOR PULLEY COVER	モ-タ フ-リカハ-	1
47		WP-0621016-SD	WASHER 6.2X13X1	ヒラサカガネ 6.2X13X1	3
48		WS-0521010-KN	SPRING WASHER 5.2X8.2X1	ハネサカガネ 5.2X8.2X1	3
49		SK-3482500-SC	WOOD SCREW D=4.8 L=25	マルモクネジ D=4.8 L=25	3

NUMERICAL INDEX OF PARTS

索引

PART NO 品番	PAGE 頁	REF NO	PART NO 品番	PAGE 頁	REF NO	PART NO 品番	PAGE 頁	REF NO	PART NO 品番	PAGE 頁	REF NO
A3208-958-000	26	23	B1209-761-A00-A	4	29	B1502-761-000	8	9	B2001-761-0A0	15	1
BP-5000000-00	4	13	B1209-761-B00	4	34	B1503-761-000	8	20	B2001-762-0A0	15	3
BP-5000000-00	4	45	B1210-232-000	4	54	B1503-761-000	10	6	B2001-763-0A0	15	4
BP-8000000-00	12	30	B1210-761-000	4	48	B1504-761-A00	8	14	B2006-761-0A0	15	8
B1103-761-00A	2	20	B1211-761-000-C	4	52	B1504-761-B00	8	15	B2006-762-0A0	15	10
B1103-761-000	2	19	B1212-232-000	4	56	B1504-761-C00	8	16	B2006-763-0A0	15	11
B1104-761-000	2	23	B1212-761-000	4	61	B1504-761-D00	8	17	B2007-761-0A0	15	12
B1105-761-00A-A	2	75	B1213-761-0A0	4	19	B1504-761-E00	8	18	B2008-761-000	15	6
B1105-761-000-A	2	74	B1221-771-00C	4	51	B1505-761-0A0	8	6	B2009-761-000	32	39
B1106-761-00A	2	27	B1224-771-00A	4	53	B1506-352-000	16	24	B2009-761-000	36	51
B1106-761-000	2	26	B1231-771-000	4	55	B1506-761-000	8	4	B2009-761-000	40	39
B1108-761-000	2	22	B1301-761-000-A	6	18	B1507-761-000	8	2	B2009-761-000	42	39
B1109-761-00A	2	14	B1302-761-0A0	6	1	B1508-761-B00	8	37	B2009-771-000	15	18
B1109-761-000	2	13	B1303-761-0A0	6	19	B1508-761-000	8	36	B2010-761-000	15	16
B1110-280-000	18	67	B1304-761-0A0	6	21	B1508-762-B00	8	39	B2011-761-000	15	13
B1110-761-000	2	18	B1305-012-0A0	6	9	B1508-762-000	8	38	B2012-761-000-A	15	22
B1111-232-000	28	41	B1306-155-0A0	6	11	B1508-763-000	8	40	B2014-761-000	15	23
B1111-761-000	2	17	B1306-155-0B0	6	8	B1509-012-000	8	1	B2015-761-000	15	14
B1112-761-00A	2	2	B1306-155-0C0	6	7	B1509-761-000	8	30	B2016-761-0A0	15	27
B1112-761-000	2	1	B1307-155-0A0	6	14	B1510-761-000	8	31	B2019-372-000	28	32
B1113-761-00A-A	2	9	B1307-155-0B0	6	13	B1511-761-0A0	8	28	B2020-761-000	8	26
B1113-761-000-A	2	8	B1308-155-0A0	6	16	B1511-762-0A0	8	32	B2020-762-000	8	27
B1114-761-00A	2	51	B1310-012-000	6	4	B1511-763-0A0	8	33	B2021-761-000	15	20
B1114-761-000	2	50	B1311-012-000	6	5	B1512-761-000	8	29	B2022-761-000	8	11
B1115-761-00A	2	48	B1312-012-000	6	6	B1513-761-000	8	21	B2023-761-000	15	29
B1115-761-000	2	47	B1401-761-000	12	7	B1513-763-000	8	24	B2037-372-000	32	46
B1116-761-00A	2	35	B1402-761-0A0	12	16	B1514-761-000	8	41	B2037-372-000	36	46
B1116-761-000	2	34	B1403-761-000	12	1	B1514-762-000	8	42	B2037-372-000	40	46
B1117-761-000	2	12	B1404-761-000	4	5	B1514-763-000	8	43	B2037-372-000	42	46
B1118-542-000	28	54	B1404-761-000	12	2	B1515-761-00A	10	8	B2311-019-000	28	45
B1118-761-000	2	42	B1405-771-000	12	5	B1515-761-000	8	19	B2401-761-0A0	16	10
B1119-761-00A	2	39	B1406-761-000	12	11	B1516-761-000-A	10	10	B2401-763-0A0	16	13
B1119-761-000	2	38	B1407-761-000	12	19	B1517-761-000	10	14	B2402-761-00B	48	37
B1120-352-000	2	32	B1408-761-000	12	12	B1602-761-000	10	34	B2402-761-000	16	1
B1120-372-000	28	11	B1409-761-000	4	2	B1603-761-0A0	10	22	B2402-762-000	16	2
B1120-761-000	2	40	B1410-761-000	12	15	B1603-763-0A0	10	23	B2402-763-000	16	3
B1120-761-000	2	71	B1411-761-0A0	12	22	B1605-761-000	10	21	B2404-761-000	16	14
B1121-761-000	2	57	B1413-761-000	12	26	B1606-761-000	10	18	B2405-761-000	16	16
B1122-761-00A	2	70	B1414-232-000	12	14	B1606-763-000	10	19	B2406-761-0A0	16	5
B1122-761-000	2	69	B1414-761-0A0	12	40	B1607-761-000	10	27	B2408-761-000	16	7
B1123-581-000	2	5	B1415-761-000	12	45	B1607-763-0A0	10	37	B2409-761-000	16	23
B1123-771-000	2	6	B1416-761-000	12	37	B1608-761-000	10	24	B2409-761-000	16	18
B1124-761-000	2	36	B1417-761-000	14	7	B1608-762-000	10	25	B2411-761-000	16	26
B1125-761-000	2	67	B1418-761-0A0	14	10	B1609-761-000-A	10	3	B2412-047-000	16	27
B1127-761-000	2	60	B1419-761-000	14	8	B1609-763-000-A	10	4	B2412-761-000-A	16	20
B1128-761-000	2	59	B1420-761-000	14	13	B1611-761-0A0	10	1	B2413-761-000	16	29
B1128-761-000	2	61	B1421-761-0A0	14	16	B1612-761-000	10	15	B2414-761-000	16	32
B1129-761-00A	2	55	B1422-761-000	14	5	B1612-763-000	10	16	B2416-761-000	16	35
B1129-761-000	2	55	B1423-761-0A0	14	23	B1613-761-000	10	28	B2416-761-000	18	59
B1129-761-000	2	54	B1424-761-000	14	22	B1613-762-000	10	29	B2416-761-000	24	5
B1130-761-00A-A	2	44	B1425-761-000	14	18	B1613-763-000	10	30	B2416-761-000	24	41
B1130-761-000-A	2	43	B1426-761-000	14	6	B1801-761-000	6	38	B2502-232-000	10	35
B1131-761-000	2	30	B1427-761-000	14	12	B1802-761-000	6	27	B2502-372-000	12	23
B1133-761-000	2	76	B1429-771-0B0	14	27	B1803-761-000	6	35	B2507-372-000	15	24
B1135-352-000	2	79	B1430-761-000	14	29	B1804-761-0A0	6	44	B2601-761-000	22	44
B1135-761-000	4	46	B1431-761-000	14	30	B1805-761-0A0	6	48	B2602-761-000	22	1
B1137-761-0A0	2	63	B1433-761-000	14	39	B1807-761-000	6	52	B2602-771-000	22	43
B1147-125-000	4	12	B1434-761-000	14	38	B1808-761-0AB	6	51	B2603-761-000	22	25
B1157-771-0A0	48	38	B1435-761-000-A	14	33	B1809-761-000	6	55	B2604-232-000	22	9
B1157-771-000	48	39	B1436-761-000	14	41	B1810-761-B00-A	6	59	B2604-761-000	22	2
B1158-771-000	48	40	B1437-761-000	14	34	B1810-761-C00	6	60	B2805-761-000	24	25
B1159-771-000	48	41	B1438-761-000	14	36	B1810-761-D00	6	61	B2605-761-000	26	9
B1160-771-000	48	44	B1439-761-000	14	44	B1810-761-E00	6	62	B2606-761-000	24	27
B1161-771-000	48	43	B1441-771-000	14	1	B1810-761-F00	6	58	B2607-232-000	22	6
B1162-771-00A	2	58	B1443-761-000-A	14	42	B1810-761-G00-A	6	57	B2607-761-000	24	33
B1201-761-000-A	4	1	B1445-761-0A0	12	46	B1810-761-H00	6	64	B2608-232-000	22	14
B1202-761-000	4	14	B1446-761-CA0	6	33	B1810-761-J00	6	63	B2608-761-000	24	18
B1203-012-000	4	23	B1447-761-000	12	49	B1810-761-OA0	6	56	B2610-761-0A0	24	22
B1203-761-000	4	10	B1448-761-000	14	48	B1810-761-0BA	6	25	B2610-761-00A	24	23
B1204-761-000	4	9	B1449-761-000	14	25	B1811-761-000-A	6	42	B2611-232-000	22	15
B1205-761-000-A	4	30	B1451-761-000	12	8	B1812-761-000	6	47	B2611-761-000	24	19
B1206-761-0A0	4	39	B1452-761-000	12	18	B1813-761-000	6	54	B2612-232-000	22	17
B1207-761-0A0-A	4	49	B1453-761-0A0	14	3	B1814-761-000	6	26	B2612-761-000	24	21
B1208-761-000	4	47	B1453-771-0A0	24	42	B1901-761-0A0	4	11	B2613-232-000	22	7
B1208-771-000	4	59	B1501-761-000	8	3	B1903-552-000	4	7	B2613-761-00A	24	20
B1209-232-000	4	60	B1502-761-0A0	8	10	B1905-541-A00	4	8	B2614-761-000	24	16

NUMERICAL INDEX OF PARTS

索引

PART NO 品番	PAGE 頁	REF NO	PART NO 品番	PAGE 頁	REF NO	PART NO 品番	PAGE 頁	REF NO	PART NO 品番	PAGE 頁	REF NO
B2615-761-000	24	28	B2905-761-000	20	38	B3120-125-000	28	17	B3538-112-000	4	43
B2617-771-000	24	31	B2906-761-000	20	45	B3120-125-000	28	27	B3538-112-000	12	33
B2618-232-000	22	18	B2906-761-000	20	44	B3120-125-000	28	36	B3538-112-000	26	35
B2618-771-000	24	36	B2907-761-000	20	47	B3120-372-000	48	17	B3539-112-000	12	35
B2619-232-000	22	29	B2907-761-000	20	46	B3120-761-0A0	48	16	B3541-012-000	4	42
B2619-761-000	24	40	B2908-761-000	20	36	B3120-761-000	48	24	B3541-012-000	12	32
B2620-771-0A0-A	24	2	B2909-761-000	20	35	B3121-372-000	48	20	B3541-581-0A0	6	37
B2620-771-0B0-A	24	1	B2910-761-0A0	20	20	B3123-372-000	48	25	B7125-761-000	48	46
B2621-232-000	22	30	B2911-761-000	20	16	B3125-155-000	2	29	B9201-761-0A0	48	1
B2621-761-000	24	11	B2912-761-000	20	18	B3125-155-000	48	22	B9201-761-0B0	48	5
B2622-761-000	22	4	B2913-761-0A0	20	10	B3126-012-000	28	20	B9202-761-0A0	48	7
B2622-771-000	24	3	B2914-761-000	20	13	B3126-012-000	28	31	B9204-047-0A0	48	2
B2623-232-000	22	12	B2915-761-AA0	20	22	B3126-012-000	28	38	B9205-047-000	48	4
B2623-232-000	22	20	B2915-761-B00	20	17	B3126-012-000	33	6	B9205-761-000	48	14
B2623-232-000	22	27	B2916-761-0A0	20	7	B3126-012-000	34	6	B9206-761-000	48	11
B2623-761-000	22	32	B2917-761-000	20	8	B3126-012-000	38	6	B9207-761-000	48	12
B2624-761-000	22	33	B2918-761-000-A	20	15	B3126-012-000	43	6	B9401-761-000	48	30
B2633-232-000	18	71	B2919-761-000	20	14	B3129-051-000	28	18	B9402-761-000	48	27
B2633-232-000	22	5	B2920-761-0A0	4	32	B3129-051-000	28	37			
B2646-771-000-A	24	8	B2922-761-000	20	28	B3132-012-000	28	19	CQ-2000000-00	6	50
B2648-232-000	22	24	B2923-761-00A	20	27	B3132-012-000	28	29	CQ-2020000-00	6	20
B2655-232-000	22	34	B2923-761-000	20	26	B3201-761-0B0	26	17	CQ-2020000-00	6	22
B2655-232-000	22	42	B2924-761-000-A	20	31	B3201-761-000	26	28	CQ-2520000-00	6	45
B2701-761-000	18	36	B2926-761-000	2	52	B3202-761-0A0	26	27	CQ-2520000-00	14	11
B2702-047-L00	18	39	B2930-761-000	20	3	B3203-761-0A0	26	29	CQ-2520000-00	14	17
B2702-047-Q00	18	40	B2931-761-000	20	4	B3204-761-000	26	30	CQ-3030000-00	4	4
B2702-047-S00	18	41	B2934-761-000	20	2	B3205-761-000	26	20	CQ-3030000-00	4	20
B2702-771-000	18	27	B2935-761-000	20	1	B3206-232-000	26	25	CQ-3030000-00	4	24
B2703-761-000	18	28	B2938-761-000	37	10	B3206-761-000	26	19	CQ-3030000-00	4	26
B2704-761-A00	18	34	B2939-761-000	37	11	B3208-761-0A0	26	37	CQ-3030000-00	4	40
B2705-761-000	18	32	B2944-761-000	30	26	B3208-761-000	26	42	CQ-3030000-00	6	24
B2706-761-000	18	31	B2945-761-000	30	27	B3209-761-000	4	35	CQ-3030000-00	6	28
B2707-761-000	18	30	B2948-761-000	20	5	B3210-761-000	26	21	CQ-3030000-00	10	5
B2708-761-000	18	44	B2949-761-000	20	6	B3211-761-000	26	16	CQ-3030000-00	12	4
B2709-761-000	18	49	B2958-761-000	20	19	B3213-761-000	26	24	CQ-3030000-00	12	25
B2710-761-000	18	47	B3101-761-000	28	48	B3214-047-000	26	40	CQ-3030000-00	12	31
B2711-761-000	18	55	B3102-761-0A0	28	43	B3216-047-000	26	38	CQ-3030000-00	12	39
B2712-761-000	18	54	B3103-761-0A0	28	25	B3218-232-000	26	39	CQ-3030000-00	12	42
B2713-761-000	18	57	B3103-761-000	28	30	B3219-232-000	26	41	CQ-3030000-00	14	9
B2714-761-000	18	48	B3104-761-000	28	6	B3301-012-0A0	46	3	CQ-3030000-00	14	37
B2714-761-000	22	3	B3105-761-000	28	1	B3301-012-000	46	22	CQ-3030000-00	15	19
B2714-761-000	26	12	B3106-761-000	28	9	B3301-051-0A0	46	1	CQ-3030000-00	16	36
B2715-761-000	18	14	B3107-352-000	33	4	B3302-012-000	46	12	CQ-3030000-00	18	11
B2716-761-000	18	20	B3107-352-000	34	4	B3303-012-0A0	46	13	CQ-3030000-00	20	32
B2717-761-000	18	15	B3107-352-000	38	4	B3303-372-0A0	46	29	CQ-3030000-00	26	34
B2718-761-000	18	16	B3107-352-000	43	4	B3303-373-000	46	30	CQ-5050000-00	12	50
B2719-761-000	18	17	B3107-761-000	28	8	B3305-012-000	46	17	CQ-5050000-00	18	60
B2720-761-0A0	4	25	B3108-352-000	28	39	B3305-012-000	46	33	CQ-5050000-00	24	6
B2722-761-000	4	27	B3108-761-000	28	12	B3306-012-000	46	10	CS-0790720-TH	28	46
B2723-761-0A0-A	18	64	B3109-761-000	28	50	B3307-012-000	46	8	CS-0791018-SH	24	13
B2723-761-000-A	18	65	B3110-761-0A0	28	15	B3307-012-000	46	28	CS-0951018-SH	12	51
B2724-761-000	18	63	B3110-761-000	28	23	B3308-012-000	46	9	CS-095101C-SH	12	54
B2725-761-000	18	62	B3111-761-000	28	21	B3309-012-000	46	7	CS-111101D-SH	20	24
B2726-761-000-A	18	68	B3112-761-000	28	22	B3310-012-000	46	5	CS-147121B-SH	4	37
B2727-761-000	18	70	B3113-761-0A0	28	34	B3311-012-000	46	16			
B2728-761-000	18	72	B3114-771-000	28	56	B3311-012-000	46	32	D1129-762-TOA	33	25
B2729-761-000	18	1	B3115-761-000	28	57	B3312-012-000	46	38	D1129-762-TOA	34	33
B2730-761-000	18	9	B3116-125-000	28	16	B3320-704-L00-A	46	18	D1129-762-TOA	38	25
B2731-761-000	18	25	B3116-125-000	28	26	B3401-761-000	26	10	D1129-762-TOA	43	33
B2732-761-000	18	2	B3116-125-000	28	35	B3402-771-0A0	26	3	D1129-762-T00	33	24
B2733-761-000	18	5	B3116-761-000	28	28	B3403-761-000	26	8	D1129-762-T00	34	32
B2735-761-000	18	52	B3117-352-000	33	8	B3404-771-000	26	8	D1129-762-T00	38	24
B2736-761-000	28	5	B3117-352-000	34	8	B3404-771-000	26	1	D1129-762-T00	43	32
B2737-761-000	18	73	B3117-352-000	38	8	B3404-771-000	33	1	D1508-761-K0B	30	2
B2738-761-000	18	21	B3117-352-000	43	8	B3404-771-000	34	1	D1508-761-K00	30	1
B2739-761-000	18	8	B3118-352-000	33	7	B3404-771-000	38	1	D1508-761-W00	30	8
B2745-771-L00	48	33	B3118-352-000	34	7	B3404-771-000	43	1	D1508-762-K0B	30	12
B2745-771-M00	48	34	B3118-352-000	38	7	B3406-761-000	26	6	D1508-762-K0C	30	13
B2745-771-N00	48	35	B3118-352-000	43	7	B3407-761-000	26	13	D1508-762-K00	30	11
B2746-761-000	48	36	B3118-552-E00	2	16	B3408-771-0A0	26	4	D1508-762-K00	30	28
B2901-761-000	20	37	B3118-552-E00	28	13	B3505-761-000	12	28	D1508-762-K00	32	16
B2902-761-B00	20	41	B3118-771-000	28	52	B3506-761-000	6	30	D1508-762-K00	36	16
B2902-761-000	20	40	B3119-352-000	33	5	B3527-112-000	6	39	D1508-763-K00	37	12
B2903-761-B00	20	43	B3119-352-000	34	5	B3535-581-000	6	40	D1508-763-K00	37	15
B2903-761-000	20	42	B3119-352-000	38	5	B3537-122-000	18	12	D1508-763-K00	40	16
B2904-761-000	20	39	B3119-352-000	43	5	B3537-581-000	6	41	D1508-763-K00	42	16

NUMERICAL INDEX OF PARTS

索引

PART NO 品番	PAGE 頁	REF NO	PART NO 品番	PAGE 頁	REF NO	PART NO 品番	PAGE 頁	REF NO	PART NO 品番	PAGE 頁	REF NO
D1514-762-T00	32	1	D9303-762-T00	36	35	D9329-762-T00	30	16	NS-6150430-SP	24	30
D1514-762-T00	36	1	D9303-762-T00	40	35	D9329-762-T00	33	21	NS-6150430-SP	24	32
D1514-763-T00	40	1	D9303-762-T00	42	35	D9329-762-T00	38	21	NS-6150440-SP	10	26
D1514-763-T00	42	1	D9303-762-V00	34	22	D9330-762-T00-A	33	20	NS-6150440-SP	14	32
D1601-762-VA0	30	24	D9303-762-V00	43	22	D9330-762-T00-A	34	20	NS-6150540-SP	33	15
D1601-762-VA0	34	30	D9307-762-T00	32	45	D9330-762-T00-A	38	20	NS-6150540-SP	34	15
D1601-762-VA0	37	8	D9307-762-T00	36	45	D9330-762-T00-A	43	20	NS-6150540-SP	38	15
D1601-762-VA0	43	30	D9307-762-T00	40	45	D9331-762-T00	33	18	NS-6150540-SP	43	15
D1601-762-V00	10	32	D9307-762-T00	42	45	D9331-762-T00	34	18	NS-6160520-SP	12	44
D1613-761-W00	30	6	D9308-762-T00	32	43	D9331-762-T00	38	18	NS-6160520-SP	28	33
D2402-761-K00	30	3	D9308-762-T00	36	43	D9331-762-T00	43	18	NS-6200710-SN	14	26
D2402-761-K00	30	9	D9308-762-T00	40	43	D9332-762-T00	33	17	NS-6200710-SP	18	24
D2402-762-K00	30	14	D9308-762-T00	42	43	D9332-762-T00	34	17	NS-6200710-SP	22	35
D2402-762-K00	30	29	D9309-762-T00	32	44	D9332-762-T00	38	17	NS-6200710-SP	24	38
D2402-762-K00	32	17	D9309-762-T00	36	44	D9332-762-T00	43	17	NS-6240630-SP	22	31
D2402-762-K00	36	17	D9309-762-T00	40	44	D9333-762-T00	33	10	NS-6320640-SP	20	34
D2402-763-K00	37	13	D9309-762-T00	42	44	D9333-762-T00	34	10	NS-6620310-SP	18	6
D2402-763-K00	37	16	D9310-762-T00	32	9	D9333-762-T00	38	10	NS-6620310-SP	22	8
D2402-763-K00	40	17	D9310-762-T00	36	9	D9333-762-T00	43	10	NS-6660430-SP	18	33
D2402-763-K00	42	17	D9310-762-T00	40	9	D9334-762-T00	33	13	NS-6680320-SP	16	33
D2615-762-V00	30	23	D9310-762-T00	42	9	D9334-762-T00	34	13	NS-6680410-SP	22	41
D2615-762-V00	34	29	D9311-772-TA0	32	29	D9334-762-T00	38	13	NS-6680410-SP	33	23
D2615-762-V00	37	7	D9311-772-TA0	36	29	D9334-762-T00	43	13	NS-6680410-SP	34	27
D2615-762-V00	43	29	D9311-772-TA0	40	29	D9335-762-TA0	32	10	NS-6680410-SP	38	23
D2901-762-V00	30	17	D9311-772-TA0	42	29	D9335-762-TA0	36	10	NS-6680410-SP	43	27
D2901-762-V00	34	21	D9313-762-TA0	32	21	D9335-762-TA0	40	10	NS-6700420-SP	33	11
D2901-762-V00	37	1	D9313-762-TA0	36	21	D9335-762-TA0	42	10	NS-6700420-SP	34	11
D2901-762-V00	43	21	D9313-762-TA0	40	21	D9336-762-T00	32	11	NS-6700420-SP	38	11
D2902-762-T00	33	9	D9313-762-TA0	42	21	D9336-762-T00	36	11	NS-6700420-SP	43	11
D2902-762-T00	38	9	D9314-762-T00	32	18	D9336-762-T00	40	11	NS-6700540-SP	18	50
D2902-762-V00	30	21	D9314-762-T00	36	18	D9336-762-T00	42	11	NS-6700540-SP	48	6
D2902-762-V00	34	9	D9314-762-T00	40	18	MC-2005009-00	12	57	NS-6740510-SP	18	51
D2902-762-V00	37	5	D9314-762-T00	42	18	MDP-55J0B1400	12	9	PD-0201000-0D	26	5
D2902-762-V00	43	9	D9315-762-T00	32	19	NM-6081061-SE	46	11	PS-0200102-KH	32	41
D2903-762-V00	30	19	D9315-762-T00	36	19	NM-6100663-SE	46	26	PS-0200102-KH	36	41
D2903-762-V00	34	23	D9315-762-T00	40	19	NS-6080440-SP	28	55	PS-0200102-KH	40	41
D2903-762-V00	37	3	D9315-762-T00	42	19	NS-6090310-SP	28	11	PS-0200102-KH	42	41
D2903-762-V00	43	23	D9316-762-T00	32	27	NS-6090310-SP	28	53	PS-0300182-KF	14	28
D2904-762-V00	30	20	D9316-762-T00	36	27	NS-6110310-SP	12	48	PS-0300182-KF	18	53
D2904-762-V00	34	25	D9316-762-T00	40	27	NS-6110310-SP	14	15	PS-0600402-00	2	31
D2904-762-V00	37	4	D9316-762-T00	42	27	NS-6110310-SP	14	20	RE-0500000-K0	26	2
D2904-762-V00	43	25	D9317-762-T00	32	26	NS-6110310-SP	14	46	SD-0400191-TP	15	2
D2906-761-D00	30	18	D9317-762-T00	36	26	NS-6110310-SP	16	12	SD-0500251-SP	28	10
D2906-761-D00	37	2	D9317-762-T00	40	26	NS-6110310-SP	18	56	SD-0530221-SD	18	46
D2907-762-V00	30	22	D9317-762-T00	42	26	NS-6110310-SP	26	18	SD-0530221-SD	18	69
D2907-762-V00	34	28	D9318-762-T00	32	24	NS-6110420-SP	32	38	SD-0550501-SP	15	21
D2907-762-V00	37	6	D9318-762-T00	36	24	NS-6110420-SP	36	38	SD-0550501-SP	16	25
D2907-762-V00	43	28	D9318-762-T00	40	24	NS-6110420-SP	40	38	SD-0600401-SD	48	21
D3301-762-TA0	46	2	D9318-762-T00	42	24	NS-6110420-SP	42	38	SD-0640135-SP	16	6
D9101-761-C00	30	10	D9319-762-T00	32	28	NS-6120310-SP	2	33	SD-0640241-SP	2	28
D9101-761-K00	30	4	D9319-762-T00	36	28	NS-6120310-SP	26	31	SD-0640321-SP	16	19
D9101-761-K00	30	15	D9319-762-T00	40	28	NS-6120310-SP	28	4	SD-0640391-TP	28	3
D9101-761-K00	30	30	D9319-762-T00	42	28	NS-6120310-SP	32	47	SD-0640471-SP	14	45
D9101-761-K00	33	16	D9320-762-T00	32	31	NS-6120310-SP	36	47	SD-0640751-SP	16	21
D9101-761-K00	34	16	D9320-762-T00	36	31	NS-6120310-SP	40	47	SD-0640751-SP	32	42
D9101-761-K00	37	14	D9320-762-T00	40	31	NS-6123881-SE	46	21	SD-0640751-SP	36	42
D9101-761-K00	37	17	D9320-762-T00	42	31	NS-6123881-SE	46	37	SD-0640751-SP	40	42
D9101-761-K00	38	16	D9321-762-T00	32	34	NS-6150310-SP	10	36	SD-0640901-SP	26	32
D9101-761-K00	43	16	D9321-762-T00	36	34	NS-6150310-SP	12	21	SD-0720221-SP	26	26
D9301-762-T0A-A	32	54	D9321-762-T00	40	34	NS-6150310-SP	14	4	SD-0720331-SP	26	7
D9301-762-T0A-A	36	53	D9321-762-T00	42	34	NS-6150310-SP	15	26	SD-0790202-SP	8	34
D9301-762-T0A-A	40	54	D9322-762-T00	32	5	NS-6150310-SP	16	28	SD-0790432-SP	14	40
D9301-762-T0A-A	42	54	D9322-762-T00	36	5	NS-6150310-SP	16	31	SD-0790433-TP	24	9
D9301-762-T00-A	32	53	D9322-762-T00	40	5	NS-6150310-SP	24	10	SD-0790451-SP	24	12
D9301-762-T00-A	36	52	D9322-762-T00	42	5	NS-6150310-SP	28	40	SD-0790641-SP	16	34
D9301-762-T00-A	40	53	D9323-762-T00	32	4	NS-6150310-SP	33	2	SD-0790801-SP	12	43
D9301-762-T00-A	42	53	D9323-762-T00	36	4	NS-6150310-SP	34	2	SD-0791271-SP	16	22
D9301-762-V00	34	24	D9323-762-T00	40	4	NS-6150310-SP	38	2	SD-0791301-SP	8	44
D9301-762-V00	43	24	D9323-762-T00	42	4	NS-6150310-SP	43	2	SD-0870601-SP	10	20
D9302-762-T00	32	36	D9324-762-T00	32	48	NS-6150430-SP	2	78	SD-1110905-TH	18	19
D9302-762-T00	36	36	D9324-762-T00	36	48	NS-6150430-SP	22	47	SD-1110905-TH	18	58
D9302-762-T00	40	36	D9324-762-T00	40	48						
D9302-762-T00	42	36	D9324-762-T00	42	48						
D9302-762-V00	34	26	D9328-762-T00	33	22						
D9302-762-V00	43	26	D9328-762-T00	38	22						
D9303-762-T00	32	35	D9329-762-T00	30	5						

NUMERICAL INDEX OF PARTS

索引

PART NO 品番	PAGE 頁	REF NO	PART NO 品番	PAGE 頁	REF NO	PART NO 品番	PAGE 頁	REF NO	PART NO 品番	PAGE 頁	REF NO
SK-3452000-SE	46	24	SS-7060310-SP	40	14	SS-7111310-SP	8	5	SS-8660610-TP	20	11
SK-3482500-SC	48	49	SS-7060310-SP	42	14	SS-7112420-SP	2	21	SS-8660810-TP	20	21
SM-9061080-SE	46	15	SS-7080510-TP	12	10	SS-7120910-SP	14	21	SS-8660610-TP	20	23
SM-9061080-SE	46	31	SS-7080510-TP	14	2	SS-7120910-TP	20	9	SS-8660810-TP	4	28
SS-2110920-TP	4	62	SS-7080510-TP	14	49	SS-7150940-SP	24	7	SS-8660810-TP	6	10
SS-2110930-SP	8	25	SS-7090510-SP	4	3	SS-7150940-SP	24	26	SS-8660810-TP	6	12
SS-2110930-SP	40	7	SS-7090510-SP	48	9	SS-7151120-SP	4	36	SS-8660810-TP	6	15
SS-2110930-SP	42	7	SS-7090520-SL	33	12	SS-7151120-SP	12	3	SS-8660810-TP	6	17
SS-4090515-SP	2	7	SS-7090520-SL	34	12	SS-7151120-SP	22	10	SS-8661030-SP	33	19
SS-4090515-SP	12	13	SS-7090520-SL	38	12	SS-7151120-SP	22	16	SS-8661030-SP	34	19
SS-4090515-SP	12	20	SS-7090520-SL	43	12	SS-7151120-SP	22	22	SS-8661030-SP	38	19
SS-4090610-SP	8	13	SS-7090520-SP	28	47	SS-7151210-SP	12	41	SS-8661030-SP	43	19
SS-4090610-SP	12	36	SS-7090610-SP	32	6	SS-7151210-SP	14	35	SS-8680810-TP	6	49
SS-4090615-SP	18	13	SS-7090610-SP	36	6	SS-7151210-SP	24	39	SS-8680940-SP	4	16
SS-4090810-SP	48	3	SS-7090610-SP	40	6	SS-7151210-SP	28	42	SS-8681650-TP	22	40
SS-4091520-SP	8	8	SS-7090610-SP	42	6	SS-7151330-SP	22	11	SS-9111010-SP	32	50
SS-4110515-SP	12	34	SS-7090710-SP	8	12	SS-7151330-SP	22	21	SS-9111010-SP	36	50
SS-4110715-SP	2	45	SS-7090710-SP	18	74	SS-7161040-SP	18	18	SS-9111010-SP	40	50
SS-4110715-SP	6	43	SS-7090850-SP	16	11	SS-7620750-SP	18	43	SS-9111010-SP	42	50
SS-4110715-SP	18	4	SS-7090910-TP	12	17	SS-7621040-SP	2	64	SS-9151120-CP	6	3
SS-4110715-SP	48	18	SS-7090920-SP	10	13	SS-7660510-SP	4	57	SS-9151630-CP	10	33
SS-4110815-SP	2	4	SS-7091410-SP	32	7	SS-7681750-TP	4	15	SS-9151630-CP	22	23
SS-4110815-SP	2	37	SS-7110410-SP	26	36	SS-8090670-SP	28	24	SS-9151630-CP	30	25
SS-4110815-SP	2	46	SS-7110510-SP	2	62	SS-8110510-SP	2	41	SS-9151630-CP	34	31
SS-4110815-SP	2	53	SS-7110510-SP	6	31	SS-8110510-SP	24	15	SS-9151630-CP	37	9
SS-4110915-SP	2	10	SS-7110510-SP	12	29	SS-8111251-SP	12	47	SS-9151630-CP	43	31
SS-4110915-SP	2	49	SS-7110510-SP	15	5	SS-8111251-SP	14	14	SS-9152130-CP	2	72
SS-4110915-SP	2	56	SS-7110510-SP	26	33	SS-8111251-SP	14	19	SS-9152130-CP	6	2
SS-4111015-SP	2	68	SS-7110510-SP	48	45	SS-8111251-SP	14	47	SS-9152130-CP	14	31
SS-4111415-SP	2	3	SS-7110570-SP	16	15	SS-8150410-SP	32	52	SS-9152130-CP	18	22
SS-4111815-SP	2	15	SS-7110570-SP	16	30	SS-8150410-SP	36	7	SS-9152130-CP	22	28
SS-5060410-SP	32	13	SS-7110710-SP	4	44	SS-8150410-SP	40	52	SS-9152130-CP	22	46
SS-5060410-SP	36	13	SS-7110710-SP	8	22	SS-8150410-SP	42	52	SS-9152130-CP	24	29
SS-5060410-SP	40	13	SS-7110710-SP	15	15	SS-8150510-TP	20	33	SS-9152130-CP	24	35
SS-5060410-SP	42	13	SS-7110710-SP	18	10	SS-8150510-TP	24	24	SS-9156830-SP	2	65
SS-5060410-SP	48	15	SS-7110710-SP	18	29	SS-8150710-SP	6	29	SS-9201973-CP	22	37
SS-5090610-SP	48	42	SS-7110710-SP	24	4	SS-8150710-SP	6	36	SS-9201973-CP	24	37
SS-5110740-TP	48	8	SS-7110740-TP	24	14	SS-8150710-SP	6	46	SS-9202443-CP	18	23
SS-5110810-SP	10	31	SS-7110740-TP	28	2	SS-8150710-SP	10	11	SS-9241513-CP	20	50
SS-5110810-SP	30	7	SS-7110740-TP	32	37	SS-8150710-SP	12	52	SS-9660810-SP	28	44
SS-6060210-SP	8	35	SS-7110740-TP	36	37	SS-8150710-SP	12	55	SS-9661230-CP	18	38
SS-6060210-SP	48	13	SS-7110740-TP	40	37	SS-8150710-SP	16	37			
SS-6060410-TP	32	15	SS-7110740-TP	42	37	SS-8150710-SP	18	61	TA-0300503-R0	4	21
SS-6060410-TP	36	15	SS-7110810-SP	18	45	SS-8150750-SP	4	22	TA-0750704-R0	2	24
SS-6060410-TP	40	15	SS-7110840-SP	6	53	SS-8150750-SP	32	30	TA-0850604-R0	6	32
SS-6060410-TP	42	15	SS-7110840-SP	8	23	SS-8150750-SP	36	30	TA-1250705-R0	2	11
SS-6080410-SP	14	43	SS-7110840-SP	12	6	SS-8150750-SP	40	30			
SS-6080610-TP	15	25	SS-7110840-SP	18	7	SS-8150750-SP	42	30	WP-0250516-SD	32	12
SS-6090420-SP	16	8	SS-7110840-SP	18	26	SS-8150822-TP	12	24	WP-0250516-SD	36	12
SS-6090440-SP	16	17	SS-7110840-SP	18	35	SS-8150822-TP	12	27	WP-0250516-SD	40	12
SS-6090510-SP	16	4	SS-7110840-SP	26	15	SS-8150920-SP	10	12	WP-0250516-SD	42	12
SS-6090510-SP	32	20	SS-7110840-SP	26	44	SS-8150920-SP	12	53	WP-0450000-SD	48	10
SS-6090510-SP	36	20	SS-7110840-SP	26	45	SS-8150920-SP	12	56	WP-0450801-SD	48	19
SS-6090510-SP	40	20	SS-7110840-SP	28	58	SS-8150920-SP	32	51	WP-0480856-SP	16	9
SS-6090510-SP	42	20	SS-7110840-SP	48	31	SS-8150920-SP	36	39	WP-0480856-SP	18	3
SS-6111010-SP	10	17	SS-7110910-SP	15	7	SS-8150920-SP	40	51	WP-0480856-SP	20	49
SS-6111010-SP	24	17	SS-7110910-SP	15	28	SS-8150920-SP	42	51	WP-0480856-SP	20	53
SS-6111010-SP	24	44	SS-7110910-SP	26	46	SS-8151150-SP	4	6	WP-0480856-SP	32	3
SS-6111610-SP	20	48	SS-7110910-SP	28	51	SS-8151150-SP	4	31	WP-0480856-SP	32	40
SS-6111610-SP	20	52	SS-7110910-SP	32	23	SS-8151150-SP	4	41	WP-0480856-SP	32	49
SS-6111610-SP	28	14	SS-7110910-SP	36	23	SS-8151150-SP	26	14	WP-0480856-SP	36	3
SS-6111620-SP	12	38	SS-7110910-SP	40	23	SS-8151550-SP	4	50	WP-0480856-SP	36	40
SS-6121210-SP	14	24	SS-7110910-SP	42	23	SS-8152080-SP	33	14	WP-0480856-SP	36	49
SS-6151040-SP	22	39	SS-7111110-TP	15	9	SS-8152080-SP	34	14	WP-0480856-SP	40	3
SS-6151220-SP	6	23	SS-7111110-TP	32	22	SS-8152080-SP	38	14	WP-0480856-SP	40	40
SS-6151440-SP	10	2	SS-7111110-TP	36	22	SS-8152080-SP	43	14	WP-0480856-SP	40	49
SS-6242272-TP	22	45	SS-7111110-TP	40	22	SS-86620610-SP	20	29	WP-0480856-SP	42	3
SS-6620730-SP	28	7	SS-7111110-TP	42	22	SS-8660410-SP	20	12	WP-0480856-SP	42	40
SS-6621410-SP	15	17	SS-7111120-SP	10	7	SS-8660512-TP	4	58	WP-0480856-SP	42	49
SS-6621840-SP	32	32	SS-7111120-SP	32	2	SS-8660530-TP	4	18	WP-0482086-SD	32	8
SS-6621840-SP	36	32	SS-7111120-SP	36	2	SS-8660530-TP	4	38	WP-0482086-SD	36	8
SS-6621840-SP	40	32	SS-7111120-SP	40	2	SS-8660530-TP	20	25	WP-0482086-SD	40	8
SS-6621840-SP	42	32	SS-7111120-SP	42	2	SS-8660610-TP	4	17	WP-0482086-SD	42	8
SS-7060310-SP	26	22	SS-7111120-SP	48	26	SS-8660610-TP	4	33	WP-0501016-SD	18	42
SS-7060310-SP	32	14	SS-7111120-SP	48	28	SS-8660610-TP	6	34	WP-0501016-SD	48	29
SS-7060310-SP	36	14	SS-7111310-SP	2	25	SS-8660610-TP	8	7	WP-0501016-SD	48	32

NUMERICAL INDEX OF PARTS

索引

PART NO 品番	PAGE 頁	REF NO	PART NO 品番	PAGE 頁	REF NO	PART NO 品番	PAGE 頁	REF NO	PART NO 品番	PAGE 頁	REF NO
WP-0560860-SE	46	19									
WP-0560860-SE	46	35									
WP-0612056-SD	2	77									
WP-0612056-SD	22	13									
WP-0612056-SD	22	19									
WP-0612516-SD	22	26									
WP-0612516-SD	33	3									
WP-0612516-SD	34	3									
WP-0612516-SD	38	3									
WP-0612516-SD	43	3									
WP-0621016-SD	2	66									
WP-0621016-SD	2	73									
WP-0621016-SD	22	38									
WP-0621016-SD	48	47									
WP-0650876-SD	48	23									
WP-0651056-SH	10	9									
WP-0982616-SP	20	51									
WP-1002066-SZ	32	25									
WP-1002066-SZ	36	25									
WP-1002066-SZ	40	25									
WP-1002066-SZ	42	25									
WS-0441040-KP	32	33									
WS-0441040-KP	36	33									
WS-0441040-KP	40	33									
WS-0441040-KP	42	33									
WS-0521010-KN	32	55									
WS-0521010-KN	36	54									
WS-0521010-KN	40	55									
WS-0521010-KN	42	55									
WS-0521010-KN	48	48									
WS-0531060-KR	46	20									
WS-0531060-KR	46	36									
WS-0641560-KR	46	6									
WS-0651310-KP	18	37									
WS-0651510-KP	24	34									
WS-0822010-KP	22	36									
WS-1002560-KR	46	25									
101-20004	18	66									
111-83100	46	23									
111-83159	46	4									
111-83209	46	14									
111-84009	46	27									
137-56101	20	30									



JUKI

JUKI 株式会社

〒182 東京都調布市国領町8-2-1
TEL. 03-3480-1111(代表)

国内営業本部
TEL. 03-3480-1113(ダイヤルイン)

JUKI CORPORATION

INTERNATIONAL SALES DIVISION
8-2-1, KOKURYO-CHO,
CHOFU-SHI, TOKYO 182, JAPAN
PHONE: 03 (3430) 4001~5
FAX: 03 (3430) 4903, 4909, 4914
TELEX: J22967

お買い求め、ご相談は
To order or for further
information,
please contact:

- ※このパーツリストは商品改良のため予告なく変更する事があります。
- * The description covered in this parts list is subject to change for improvement of the commodity without notice.
- ※このパーツリストは、1994年2月現在の商品仕様で編集・印刷したものです。
- * This parts list is edited and printed in accordance with the product specifications as of February 1994.